ANUL XXX No. 8157

ABONAMENTE

Lei 600 . . . . pe un an
„ 300 . . . . „ 6 luni
„ 150 . . . . „ 3 „

ATELIERELE TIPOGRAFICE
AȘI. — STR. LĂPUȘNEANU 37

2 (doi) lei exemplarul

OPINIA

Ziar popular cotidian

DUMINICA 1 IULIE 1934

BIBLIOTECA FILMOTECA REGELE FERDINAND I

Bon No. 31
PREMII GRATUITE
OPINIA

45 ani de la moartea lui Mihail Eminescu

MEMORIAL

E scurtă, dar de tot adâncă brazda pe care a tras-o Eminescu în viața neamului românesc.

Ioan Slavici

*

Eminescu a fost o minune a naturii, iute trecătoare ; un meteor căzut din cer, care prin fulgerătoarea sa dungă de foc, a revărsat o nouă și necunoscută până atunci lumină, asupra literaturei noastre românești.

N. Gane

Pentru români, serviciile aduse de Eminescu sunt incomparabile ; însemnătatea lui cu totul extraordinară. Lui îi datorăm în măsura în măsura în care nu mai datorim nimănuia, două lucruri care ne privesc așa de aproape : întinderea hotarelor limbii și a granițelor fericirii noastre.

Prof. I. Petrovici

*

El a trebuit să-și formeze și limba literară și limbajul poetic, — lucruri pe care poeții din țările culte le găsesc gata... Eminescu a creat aproape pe deantregul limba poeziei românești, având să fixeze prealabil și limba literară.

G. Ibrăileanu

*

Procesul culturii române întregi s'a depănat în mic, dar concentrat, în munca lui Mihail Eminescu. Acea „căutare de sine" a lui, este „căutarea de sine" a culturii române întregi. Bat la porțile acestei culturi atâtea gânduri și atâtea daruri... Vântul de apus le aduce pe unele ; sufletul pământului, în care se odihnesc strămoșii, le ridică pe altele ; și toate cer vestmintele vorbirii ca să poată intra în viața poporului nostru. Eminescu a fost primul care a deschis acestor gânduri și acestor daruri o poartă de intrare spre o viață durabilă.

C. Rădulescu-Motru

O AMINTIRE TRISTA

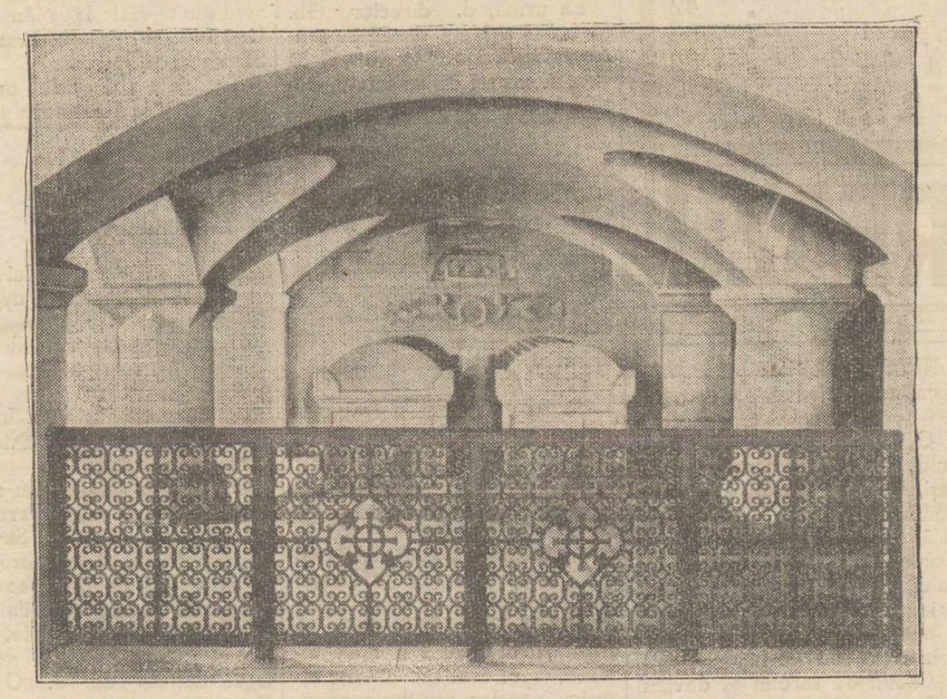

S'au împlinit 20 ani dela faimosul atentat din Serajevo, unde au fost asasinați arhiducele Franz Ferdinand și soția sa arhiducesa Sophia de Hohenberg. Clișeul nostru reprezintă cavoul unde se află înmormântate victimele acestui atentat, care a fost motivul de deslănțuire a războiului mondial.

Tristă amintire !

AMINTIRI DESPRE EMINESCU

Cu prilejul desvelirii bustului dela Copou

Să ne reculegem și să vorbim de Eminescu, în preajma dezvelirii bustului marelui poet, în grădina Copou.

*

D. profesor dr. Mironescu își amintește unele precizări despre Eminescu, făcute de regretatul profesor Paul.

Eminescu—spunea Paul, — nu se simțea la *Junimea* în largul lui. I se părea că Junimea prefera pe Alecsandri și Bodnărescu. Dar nu reacționa, căci Eminescu era conștient de geniul său și avea siguranța că vremea îl va recunoaște. Lui Eminescu îi plăcea izolarea și avea un unic prietin, de care nu se putea despărți : *Ion Creangă.*

*

D. *Dimitriu*, profesor și artist, fostul conducător și organizator al corului metropolitan, ne spune :

— „Abia sosisem în Iași și urman un curs de canto la Conservator. Dispuneam de o voce plăcută. La o ce[illegible] noni religioasă, cântarea me[illegible] cut celor doi mari ne[illegible] ții Eminescu și Crean[illegible]

Intr'o seară au venit [illegible] doi, m'au luat de a[illegible] și m'am trezit la *Bojdeuca* lui Creangă.

Am cântat o doină - la un bun pahar cu vin din vechea viță moldovenească.

Eminescu era adânc emoționat. In picioare, rezemat de perete, asculta cu o rară sfințenie, iar din ochi îi curgeau lacrimi.

Și un timp, în fiecare seară, la Bojdeucă, le cântam doina. Și Eminescu nu se mai sătura s'o asculte"...— DAN

Eminescu la teatrul de la Copou

La vechiul teatru dela Copou, juca pe vremuri un artist de mare talent, Teodor Popescu, care era și unul dintre actorii favoriți ai lui Eminescu.

Era într'o seară de toamnă păcloasă. Felinarele cu gaz cari luminau pe atunci orașul nostru, de abea te făceau să vezi cum calci și pe unde mergi. Elevii de liceu și chiar cei din cursul primar, se 'ngrămădeau Sâmbătă seară, când aveau învoire, la casa teatrului din dealul Copoului, cam pe unde este astăzi Universitatea.

In una din aceste Sâmbete, ajungând la teatru, lumea vedea cum trei, patru sergenți târâiau în piața din fața teatrului un om, care se sbătea în mânile lor.

Se auzia deslușit : „lăsați mă, vreau să privesc și eu, ce aveți cu mine ?"

— Ai privelițte și la comisie, îi tot răspundeau sergenții.

Dar, în acelaș timp, se opri o cupea — din acele luxoase și frumoase cum erau la Iași —chiar în dreptul grupului și din ea coborâ un domn, care a început să strige la acei cari întindeau în toate direcțiile pe acel „necunoscut".

— Lăsați'l, dați'i drumul..! Voi nu știți cine'i ăsta... E Eminescu

— Știm noi, dar dacă e neastâmpărat. Ce-i de făcut. Nu poate sta lumea în teatru din pricina lui.

Și, scăpat din mâna sergenților, dinpreună cu domnul care scoborâse din cupea, își îndreptară pașii amândoi spre intrarea teatrului. Eminescu arăta mereu un volum.—Vezi, să fii cuminte, îi spuse domnul, lasă că ai să'mi vorbești mai târziu.

— „Nu, nu ; îți spun că'i un dobitoc. Auzi. Uite, așa mă supără", sfârși Eminescu vorbele lui neînțelese și par'că vorbindu'și numai sieși...

Intrară în teatru. Se așezară în banca întâia. Eminescu răsfo a mereu volumul pe care ținea în mânile lui nervoase. Cortina se rădică. Eminescu tot întorcând filele cărții, nu dădea nici o importanță actorilor de pe scenă. Reflecțiile lui tari se amestecau cu glasul actorilor. Lumea începu să'l țistue. El însă rupea filă cu filă și spunea și mai tare : „dobitoc ; ce dobitoc". Și întorcându-se spre cel alături de dânsul și la cei din spatele lui, le strigă : — „ei, mă rog, ce zici de asta. Auzi dobitoc!".

Nimeni n'a înțeles nimic din actul I din drama „Veneția[illegible]" ce se reprezenta în seara aceia, fiindcă drama ce se petrecea în stal cu una din cele mai mari minți pe cari le'a avut până acum neamul românesc, era mai îngrozitoare decât cea de pe scenă.

Iar la căderea cortinei după actul I, a fost amăgit să iasă din teatru, scos iar în piață și... luat de sergenți spre comisia I-a din Păcurari.

RUDOLF SUȚU

DIN TOATA LUMEA

O căsătorie cu buclue.—Autoritățile din localitatea Faenza din Italia au de furcă cu un caz de căsătorie survenit în condițiuni puțin obișnuite. E vorba de doi bătrâni Luigi Chiaza în etate de 81 ani și Francesca Fiorri de 71 ani, care doresc să se căsătorească. Dar a intervenit o predică neprevăzută : nu se găsesc actele lor de naștere.

Faptul se explică prin aceea că abea dela 1868 s'a înființat la Faenza un serviciu de stare civilă. Până în acel an acest serviciu era făcut de biserica târgului și toate actele respective s'au pierdut. Cum cei doi bătrâni sânt născuți înainte de 1868, ei nu sânt înregistrați în nici o condică.

Pentru a se putea efectua căsătoria s'au cerut lămuriri la Roma și s'a primit răspunsul să se facă cercetări în toată arhiva județului.

Așa că bătrânii vor mai trebui să aștepte, deși pentru ei timpul e destul de avansat...

Muzica și băutura.—Un ziar francez a făcut o anchetă interesantă prin toate localurile de consum din Paris. Printre alte constatări, e de reținut o observație pe care o fac aproape toți patronii acestor localuri. Ei menționează faptul că muzica sporește mult consumul băuturilor.

In zilele când orchestra nu cânta în local, se bea mult mai puțin. In schimb când se aduce un jaz bun, consumul sporește imediat. Muzica antrenează și băuturile se consumă cu mai multă plăcere. Deaceia aproape nu există local la Paris, fără orchestră, fără radio sau măcar un piano automat. Se confirmă deci că vinul și cântecul sunt pretutindeni în bună tovărășie.

*

Locuințe pe roate. Marii bogătași americani și-au comandat noile tipuri de automobile cu camere, care sânt adevărat locuințe pe roate. Un asemenea automobil are trei etaje, fiecare posedând câte două odăi. In total sânt deci șase camere, astfel împărțite : La primul etaj salonul și bibloteca ; la al doilea etaj sufrageria și biroul ; iar la etajul superior dormitorul și baia. In felul acesta milionarii americani care sânt oameni de afaceri și voiajează mult, au la dispoziție oricând un mijloc comod de călătorie. Un asemenea automobil-locuință costă circa 30 mii dolari, adecă peste trei milioane lei. Intr'adevăr, scump dar face !...

Când mânânci cu degetele...—Un proces nostim s'a judecat zilele trecute la tribunalul din Londra. Iată faptele :

Acum câtva timp un anume Joe Kindston intrase la unul dintre cele mai selecte restaurante din capitala Angliei. Clientul, în trecere prin Londra, nu cunoștea faima și protocolul acestui local, care este vizitat numai de aristrocrați. Și modestul Joe s'a pus să mânânce friptura cu degetele, cum era obișnuit și cum era mai comod.

Imediat în mod ostentativ câțiva nobili dela mese au protestat și au părăsit restaurantul. Patronul consternat l-a dat în judecată pe clientul „nedelicat", susținând că i-a provocat prejudicii. Dar justiția l-a achitat, întrucât a mânca cu degetele nu constituie un delict, chiar în patria formalismului...

A înghițit bijuteriile

Isprava ciudată a unui hoț

Un caz interesant s'a întimplat la Glasgow, în Anglia. Poliția se afla în urmărirea unui hoț, care furase mai multe bijuterii. Hoțul, văzându-se încolțit, a intrat repede într'o cabină telefonică, de unde a ieșit după câteva minute. El a fost arestat, dar asupra lui nu s'a găsit nici o bijuterie. De asemenea nici în cabina telefonică nu s'a găsit ceva.

Poliția era gata să-l elibereze pe arestat și chiar să-i ceară scuze. Dar la un moment dat, hoțul a căzut pe podea, fiind cuprins de dureri puternice. El a mărturisit că a înghițit toate bijuteriile furate, în speranța că astfel va scăpa de închisoare. Hoțul a fost imediat dus la spital, unde chirurgii i-au scos din stomac : trei inele, două perechi de cercei, o brățară și un ceas de mână. După operație, hoțul își face acum convalescența în temniță...

Trăsnetul norocos

care descopere o comoară

Din Kooting (Statele-Unite) se anunță următorul caz interesant :

Acum câteva zile căzuse acolo o ploaie puternică, cu manifestațiuni electrice. La un moment dat, trăsnetul s'a descărcat deasupra unei case, făcând o adâncă groapă în pământ.

După ce a trecut furtuna și locatarii au venit la fața locului, au făcut o descoperire surprinzătoare. In fundul groapei, se afla un vas vechi plin cu monete de aur și cu diferite bijuterii. Comoara valorează câteva milioane lei. Asemenea trăsnete ar dori probabil toată lumea !..

Taxele asasine

In jurul cazului dela Liceul Internat

Am relatat tragedia tânărului Teodor Onofrei, absolvent al Liceului Internat. Băiat de la țară, din oameni săraci, a învățat ca bursier al statului, a terminat liceul și trebuia să deie examenul de bacalaureat. Insă n'avea bani pentru taxă. A cerut în satul lui legiuitorul act de paupertate, pentru a obține scutire. Insă sosirea actului a întârziat și băiatul nu s'a putut prezenta la proba scrisă. Descurajat, și-a pus capăt vieții.

Nu vom face observațiuni deplasate asupra școlii unde s'a petrecut nenorocirea — o școală excelentă, cu conducători de înaltă valoare și distincție.

Școala respectivă n'are nici o vină.

Vom protesta însă împotriva unui sistem (contra căruia am protestat, zadarnic, și în alte dăți). E vorba de **taxele pentru examene.**

Pe cât știm, taxele acestea servesc la plata domnilor examinatori. Și e vorba de zeci de mii de lei care revin examinatorilor. Deaceea e o goană nesăbuită pentru pătrunderea în comisiile de bacalaureat,—fapt devenit astăzi o favoare politică.

Sânt însă vremuri de mare sărăcie. Părinții nu mai pot plăti astăzi taxe peste taxe,—aceste taxe devenite asasine. Cazul de la Liceul internat ilustrează o stare de lucruri generală. (Dacă n'ar fi fost interesul de renumerare a comisiunei, s'ar fi putut face lesne scutirile și Teodor Onofrei n'ar fi murit).

Profesorul e un funcționar al statului care ar trebui să fie obligat la toate îndatoririle școlare până la încheierea anului, inclusiv examenele de clasă, de admitere, de bacalaureat etc. fără remunerații speciale care să fie puse în sarcina elevilor (adică a părinților);

fiindcă oamenii astăzi nu mai pot plăti.

Deci să se suprime aceste supra-taxe, de la școala primară și până la Universități.

Destul cu taxele care devin asasine ! Mai multă omenie și dezinteresare,—cel puțin până se va îmblânzi criza și sărăcia care fac ravagii în satele și orașele țării.

Lr.

Relicvele dela Polul Nord

O nouă expediție

Din Varșovia se anunță că o expediție poloneză a plecat spre Polul Nord. Expedița, care este condusă de profesorul A. B. Dobrowolski, directorul institutului meteorologic din Varșovia, se va întoarce abea în luna Septembre. Exploratorii vor face cercetări științifice.

Dar expediția are și alt scop. E vorba de a căuta cu atenție în ținuturile polare diferite relicve ale nefericiților exploratori care și-au găsit moartea în acele regiuni în ultimii ani. Obiectele descoperite vor fi aduse la Varșovia, unde se va înființa un mic muzeu polar.

Pe urma pașilor lui Mihail Eminescu

(Cercetând prin arhivele orașului Botoșani)

Botoșani, 24 Iunie 1934.

Cercetam de câteva zile arhivele vechi aruncate prin podurile și beciurile instituțiilor din orașul Botoșaui.

Praf mult, nepăsare și uitare. Grămezi de dosare, registre, condici, cotoare, chitanțiere, aruncate în mormane, peste care domnește nestingherit praful gros de nu se poate citi titlul dosarului și pe supt care șoarecii își construiseră adevărate tunele, ale căror trasee prin mijlocul condicilor vechi de documente dovedesc o deosebită artă. Colo un sac. Mi se spune că în el sunt „corpuri delicte", Il deschid și scot rând pe rând niște boarfe sdrențuite de molii, niște păr, un cuțit, o secure. Un om din serviciul instituției respective stă și se uită mirat la mine. In fundul sacului degetele se agață de un șnur de capătul căruia este legată o greutate. Trag afară. Apare pecetea de ceară a unui pergament după care apare și pergamentul. La vederea unui asemenea *„corp delict"* neobișnuit, omul mă întreabă : „Ce corp delict o mai fi și ăsta"?

Intr'o basma veche niște bani turcești falsificați. Aici

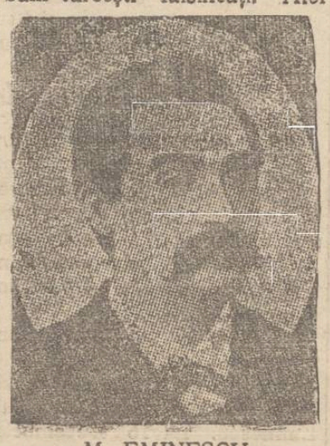

M. EMINESCU

mirarea omului se transformă în nervozitate și nu-și găsește locul. Insfârșit spune : „Vezi dacă noi suntem oameni proști și n'avem aparate ca să găsim comori",—aluzie la aparatul meu de fotografiat pe care îl atârnasem într'un cui bătut într'o grindă.

Stam calare pe o grindă și răsfoiam niște dosare. Intre ele dau peste unul :

«Primăria Comunei Botoșani, dosierul litera A. No. 39 Ajutori d-lui Eminescu poet ce este bolnav 1888". La vederea acestui titlu mi-am zis că dl. Călinescu are dreptate atunci când spune că tânguirile lui Eminescu din 1887, când era bolnav la Botoșani, că „nu dispune de un ban măcar ; că a ajuns într'o mizerie atât de amară și deplină încât nu e condeiu care ar putea-o descrie ; părăsit de toți ca o corabie care se înecă",— trebuiesc judecate în raport cu sănătatea lui și scrisorile în care se plânge el către prietenii lui „trebuiesc citite cu toată rezerva cuvenită produsului unui om zdruncinat după cum rătăcită este și declarația poetului către un prieten că merge cu palton și galoși pe arșiță, pentrucă n'are nici haine nici ghete".

In dosar citesc o adresă a primăriei Constanța pe care o redau în întregime :

„Regatul României, Primăria Comunei Constanța No. 4547 Anul 1887 luna Septembrie în 19 zile Domnule Primar, dl. I. D. Ionescu, artist dând în acest

(Continuare în pagina 2-a)

Sărbătorirea Mării, la Polonezi

Ziua de 29 Iunie este la Polonezi Sărbătoarea Mării și e sărbătorită cu mult fast. Fiecare Polonez ține să participe la ceremonia „Wianki" (Ceremonia coroanilor). In seara acestei zile se formează cortegii de bărci împodobite cu flori, iluminate cu lampioane și focuri de artificii, cu scopul de a lăsa, cu multă pompă, pe pe toate lacurile și râurile din Polonia coroane de flori ce vor fi purtate de ape spre nord până'n Mare.

Acest obiceiu este o veche tradiție moștenită dela vechii Slavi, cari stăpâneau odată tot țărmul de sud al Balticei.

Astăzi sărbătoarea aceasta are la Polonezi importanța unei zile naționale, pentru că numai datorită actualului litoral, ce-l are în stăpânire, Polonia își păstrează independența. Portul Gdynia construit în ultimii 10—12 ani, este cea mai mare mândrie a Națiunii Poloneze.

In anul curent vor lua parte la Sărbătoarea mării zece mii de bărci, cari se vor scobori pe Vistula până la Mare, dându-și toată întâlnirea la 1 Iulie la Gdynia. Acolo vor defila în fața Președintelui Republicei, din inițiativa Ligei maritime și coloniale, peste 50.000 de tineri, veniți pe calea apei din toate colțurile Poloniei, aparținând diferitelor organizații sportive.

Totodată se vor pune bazele unui mare fond național pentru apărarea litoralului polonez.

M. N.

10.000 Cămăşi 8 ZILE

desface numai

Fabrica de **lingerie PELLO**

Str. ŞTEFAN CEL MARE 8

Iată preţurile:

Cămaşă Oxford zefir	Lei	90	Cămaşă cu 2 gulere	Lei	80
„ „ Tozi	„	95	„ „ „ cal. I	„	110
„ „ Panama	„	105	„ Dejalin	„	165
„ „ „ cal. I	„	110	„ „ cal. I	„	180
„ „ Fantezii	„	125	Chiloţi puplin	„	55
„ „ Puplin	„	155	„ gradel	„	50
„ „ Tropical	„	165	„ culori	„	42
„ „ Fino	„	175	Indispensabile pânză	„	55
			„ gradel	„	80

LA O CUMPĂRĂTURĂ DE LEI 1000 SE OFERĂ O CRAVATĂ **Gratis** după alegere.

STOMAC ÎNCĂRCAT VĂRSĂTURI-GREAŢĂ **Apă de BREAZU**

DECONGESTIONANT AL ORGANELOR DIGESTIVE GLANDE ŞI ANEXE.-½ PÂNĂ LA UN PAHAR DIMINEAŢA PE NEMÂNCATE

Ce trebuie pentru buna îngrijire a dinţilor:

1. O pastă cu proprietatea eficace de curăţire, dar care să nu atace preţiosul lor smalţ.
2. O apă de gură concentrată, deci şi economică.
3. O periuţă zimţată, care să cureţe şi intervalele dintre dinţi.

Cunoscutele produse

Chlorodont

Pasta de dinţi
Apa de gura
Periuţe de dinţi

corespund în mod ideal acestor necesităţi. Cine întrebuinţează Chlorodont îşi îngrijeşte bine dinţii. — De vânzare pretutindeni

Tuburi a câte lei 16·— şi 26·—

Onorate Gospodine

Doriţi ca conservele şi compoturile Dvs. să fie bine reuşite, cumpăraţi numai **renumitele borcane originale „SIEMENS“** perfecţionate rivalizând cu „Weck“

Depozitul general la Magazinul

„TURDA“

CUZA VODĂ 71

BORCANELE „SIEMENS“ se vând cu garanţie că se închid perfect ermetic.

Epilepticilor Nervoşilor

Praturile Cassarini sunt cele mai eficace in toate cazurile de epilepsie, neurastenie şi in toate boalele nervoase.

POLVERI CASSARINI

DURERI DE CAP
NEVRALGII
MIGRENĂ
COMBATE

JAWOL

DOCTOR
D. Brănişteanu
Asistent Universitar
— Medic de Spital —
Boli interne
(Roentgen-Diagnostic)
Consult: 2-5 şi după rendez-vous. Str. V. Conta 18

DE VANZARE

1) Parcele de teren pentru clădit, în centru comercial, str. Arcu, colţ cu bulevardul Ferdinand, alături de Centrala Telefoanelor.

2) Imobil compus din casă şi teren 1000 m. p. situat în str. Sărărie.

A se adresa: Avocat N. Lateş, str. Sărărie 99 între orele 8—10 dim. şi 8—9 seara.

DOCTORUL
OVIDIU CORDESCU
consultă zilnic pentru boli de
Nas, gât şi urechi
de la 4—7 p. m.
în str. Gh. Mârzescu 16

Serbarea Liceului Naţional

Eri dimineaţă, în faţa unei săli arhi-populate de părinţi, a avut loc la teatrul „Phoenix“, serbarea de fine de an a liceului Naţional.

Programul, foarte variat şi frumos executat din: cor (sub conducerea d-lui prof. Carp); Imnul regal, Voinţa neamului, Foaie verde iasomie, Imnul Pirineilor, Mama, Cântecul războinic şi România Mare; orchestra condusă de d. prof. Nosek a cântat Zukumftbilder, Garofiţa, Pizzicato şi Demaz.

La urmă, d. director Gh. Moroliu a făcut darea de seamă, asupra anului expirat, după care a urmat distribuirea premiilor.

Petreceţi Iulie - August la Marea Neagră

Eforie Hotel Bellona

100 camere, confort modern, apă curentă **Băi de nămol în hotel** **Restaurant, jazz, plajă, Solarium**

Birouri: Bucureşti Calea Călăraşi 47 Telefon 412 | 0

Pomenirea lui Duca-Vodă la Cetăţuia

O sărbătoare creştinească a avut loc ieri la Mânăstirea Cetăţuia cu prilejul hramului Sf. Petru şi Pavel.

Totodată s'a oficiat un parastas pentru domnitorul Duca-Vodă şi pomenirea aviatorului Aurel Vlaicu, de către însuşi Mitropolitul Pimen.

Răspunsurile au fost date de d. av. Gheorghiţă.

După săvârşirea parastasului, sicriul cu osemintele domnitorului Duca-Vodă, a fost ridicat din mormânt şi purtat de patru preoţi în jurul bisericei.

A urmat pomenirea aviatorului Aurel Vlaicu, în care timp câteva avioane au zburat deasupra dealului Cetăţuii.

Apoi credincioşii în frunte cu clerul au ieşit în curtea mânăstirei, unde s'a desfăşurat solemnitatea punerei pietrei fundamentale a noilor clădiri ale stăreţiei.

Părintele dr. Const. Nonea a citit docamentul fundamental, după care I. P. S. S. Mitropolitul Pimen a sfinţit locul şi a zidit piatra fundamentală având cuvântul părintele Nonea, face un scurt istoric al mânăstirei Cetăţuia, declarând că situaţia înfloritoare în care se află astăzi se datoreşte în primul rând Regelui Carol I şi I. P. S. S Mitropolit Pimen.

Inchele arătând că Mitropolitul Pimen, a luat iniţiativa de a se ridica o troiţă pe culmea dealului Cetăţuia în amintirea lui Aurel Vlaicu şi crede că şi prin ajutorul d-lui col. C. Argeşanu, comandantul Flotilei I aviaţie, iniţiativa Inaltului Prelat va fi înfăptuită.

D. col. Const. Argeşanu aduce omagiul aviaţiei şi laudă activitatea mitropolitului Moldovei.

Spune că troiţa în amintirea marelui aviator Aurel Vlaicu va fi gata la toamnă, iar inaugurarea ei va avea loc în primăvara anului viitor.

Dl col. Argeşanu mai anunţă că deoarece în cursul nopţii aviatorii nu au suficiente semnalizări pentru aterisaj, pe troiţa lui Vlaicu vor fi puse becuri puternice, care vor folosi foarte mult aviaţiei locale.

Apoi chiriarhul Moldovei şi d. col. Argeşanu, au trecut în revista trupele aviaţiei locale.

A urmat o agapă în sala de recepţie a stareţiei la car au luat parte I. P. S. S. Mitropolit Pimen şi mulţi invitaţi.

GR. SPIRUŢI.

Inălţătoare solemnitate

de la biserica Bărboi

Eri s'a serbat hramul bisericii Bărboi, în prezenţa unui mare număr de credincioşi. Au participat şi societăţile de veterani, comercianţii creştini şi P. T. Tişti.

Slujba religioasă a fost oficiată de un sobor de preoţii Valeriu Jordăchescu, Oniceanu, Todicescu, Roşescu şi Gheorghiţă. Răspunsurile au fost date de corul bisericii, sub conducerea d-lui G. Pârvu.

Părintele profesor Iordăchescu în predica sa, a descris personalitatea Sf. Petru şi Pavel. Apoi făcând paralelă între biserici, a relevat ascendenţa bisericii noastre ortodoxe naţionale, care dă cel mai mare contingent de credincioşi.

D. avocat Eug. Marinescu, efor, a relevat activitatea epitropiei şi a mulţumit d-lui Marcopol pentru munca ce depune pentru biserică.

După terminarea slujbei religioase, a urmat o gustare în grădina bisericii.

Au luastat părintele Iordăchescu şi părintele Niculea pentru d. Marcopol.

D. Alfons Herovanu a închinat pentru religia creştină în numele bisericii Sf. Sava.

Cuvântarea d-lui Herovanu a avut şi un talc deosebit. D-sa a arătat că în calitatea sa de parlamentar, a dat tot concursul său ca să se voteze legea depusă de d. Osvald Racoviţă pentru încheierea împrumutului necesar conducerei.

D. C. Marcopol, a încheiat seria tuasturilor închinând pentru d. Osvald Racoviţă. DAN

O troiţă în memoria aviatorului Aurel Vlaicu

INFORMAŢIUNI

x Senatul universităţii ieşene a fost convocat pe Luni seara. Şedinţa va fi prezidată de d. prof. dr. Tănăsescu, pro-rector.

x Locuitorul V Mistican din str. Ţepeş Zodă, a reclamat că soţia sa Natalia a fugit cu un chiriaş a său, I. Cojofană, luând şi lucruri de preţ din casă

x Câte un furt de obiecte casnice s'a comis la d-nii Meilich Nachman din str. Borteanu 7. si D. Florea din strada Moldovei 2.

x Locuitorul Ştefan Vacaru din str. Decebal 14, a reclamat că a fost maltratat de C. Cristea din Şos. Naţională 15.

x D. Osvald Racoviţă pleacă din nou Luni seara la Bucureşti. Primarul Iaşului pe baza legii votate, va termina realizarea împrumutului de 30 milioane lei.

x Comemorarea lui Herzl. Organizaţia Sionistă din Iaşi, comemorează Duminică 1 Iulie 1934 ora 10 dimineaţa în sala Templului Neuschatz printr'un requiem, 30 ani dela moartea creatorului sionismului politic, dr. Th. Herzl.

x In faţa Curţii de apel s'a judecat procesul în contencios intentat de d ra dr. Diana Paker contra deciziei ministeriale, prin care, după 11 ani de serviciu, a fost scoasă din postul de farmacistă dela spitalul Soco'a şi mutată la Lugoj, la Socola fiind adusă d-ra Olga Matei Cristescu.

Curtea a respins acţiunea.

x Comerciantul Av. Goldstein din Tg. Fălciu, a cerut parchetului local să urmărească pe soţia lui, născută Hana Grinberg, care a dispărut dela domiciliul conjugal.

x Azi d. Osvald Racoviţă va semna numirea d-lor Marcopol, Becescu şi Chirica, ca inspectori comunali, fiecare având câte un sector.

Numirile se fac pe ziua de 1 Iulie.

x **Pensionarea preoţilor.** — La Cameră s'a depus un proect de lege din iniţiativă parlamentară, prin care se fixează la 70 ani limita de vârstă pentru pensionarea preoţilor.

Şi un elev dela Liceul Naţional

a încercat să se sinucidă

La câteva ore dela impresionanta sinucidere a elevului Teodor Onofrei, dela liceul Internat, (fapt pe care l-am relatat eri pe larg în ziarul nostru), — un alt elev din localitate a încercat să-şi curme viaţa.

El se numeşte Lupu Mihai, e în clasa V-a la liceul Naţional şi e fiul unui laborant de la facultatea de medicină din Iaşi.

Eri, punându-se listele celor trecuţi, tânărul Mihai Lupu s'a dus să le vadă, negândindu-se că va fi lăsat repetent.

Mare i-a fost însă supărarea când a constatat că numele său nu figura pe lista celor trecuţi. Elevul s'a dus acasă şi într'un moment de disperare a înghiţit două pastile de sublimat.

Imediat a fost apucat de dureri atroce. Şi îngrozit la conştiinţa gestului făcut, elevul s'a suit într'o trăsură şi s'a dus singur la spitalul Sf. Spiridon.

D. dr. Iosipov i-a administrat imediat spălăturile stomacale.

Mihai Lupu a declarat că a fost într'un moment de rătăcire şi-i pare rău de gestul făcut.

El a fost internat în spital, la clinica III medicală. V. G.

Interveţiile pensionarilor

pentru a li se respecta drepturile

La şedinţa comitetului Blocului pensionarilor au asistat ieri dimineaţă un mare număr de membri cari au luat cunoştinţă de intervenţiunile ce s'au făcut de către Comitet la Casa pensiilor, Ministerul de finanţe şi Consiliul superior al pensionarilor, în chestiunea întârzierii plăţii pensiilor pe luna Iunie.

S'a discutat şi modalttatea plăţii restanţelor pe 1932 prin rentă, aşa cum se intenţionează a se face.

Adunarea a amânat hotărârile ce urmează a se lua de către Blocul pensionarilor, pentru şedinţa de Marţi, 3 Iulie ora 5 p. m. Când se aşteaptă şi informaţiunile ce le va aduce din Bucureşti delegatul pensionarilor, d Maior Constandache, care a plecat în scopul arătat.

x Inainte de a pleca la mare sau la munte, abonaţi-vă la „Opinia“. Abonamentul 50 lei lunar.

Pe urma paşilor lui Mihai Eminescu

(Continuare din pagina 1-a)

oraşu o reprezentaţie teatrală în folosul poetului M. Eminescu, care se găseşte bolnav în acel oraş, din produsul ei am onoare a vă trimite prin mandat poştal suma de lei 175 una sută şapte zeci şi cinci şi vă rog să bine voiţi a regula de a se preda d-lui Eminescu răspunzându-ne de primirea banilor.

Primiţi etc. primar M. Roiciu.

D-sale domnului primar al Comunei Botoşani.

După cetirea acestei adrese şi mai mult m'am convins că într adevăr poetul vedea aşa de negru încât chiar ajutat din toate părţile, totuşi se plângea că n'are.

La 12 Noembrie acelaş an primăria Constanţa roagă primăria Botoşani să răspundă dacă s'au dat banii poetului Eminescu. La 16 Decembrie acelaş an din nou primăria Constanţa se interesează de banii trimişi, de dată aceasta menţionând că poşta Botoşani le a făcut cunoscut *„că mandatul în questiune No. 7 s'a aquitat primăriei în ziua de 5 Octombrie supt No. 43 a situaţiei mandatelor postale sosite“.*

Cu toate că mandatul a fost expediat în ziua de 19 Septembrie, totuşi poşta Boşani il dă primăriei în ziua de 5 Octombrie 1887, deci după multe zile întârziere.

Din partea primăriei nici un răspuns. *Abia în anul 1888 luna Mai 24,* noul preşedinte al Comisiunei interimare al comunei Botoşani găseşte în cancelaria primăriei adresele primăriei Constanţa *dosite şi neînregistrate.*

S'a instituit desigur o *„anchetă“* şi după ce membrii comisiunii de anchetă au încasat diurne cu mult mai mari decât valoarea lucrului anchetat, s'a încheiat şi un *„prescrip-verbal“*, care nu prevede alte execuţii ale acestei nelegiuiri decât... să se înregistreze adresele găsite neînregistrate; *„Prescriptu - verbal No. 3757 Anul 1888 luna Mai în 24 zile Noi Preşedintele comisiunii interimare a consiliului comunei urbei Botoşani constatăm prin aceasta că astăzi am găsit în cancelaria acestei primării trii adrese volante neînregistrate a primăriei comunei Constanţa Prima adresă cu No. 4547 din 13 Septembrie 1887 conţine că din produsul unei reprezentaţii teatrală dată de d l I. D. Ionescu, artist, în folosul poetului M. Eminescu trimite prin mandat postal suma de lei 175 spre a se preda d-lui Eminescu. A doua adresă cu No. 5340 din 12 Noemvrie şi cea a tria cu No. 5721 din 16 Decembrie 1887 repetează pe cea dintâiu cu No. 4547 cerând relaţie dacă s'a primit banii şi predat d-lui Eminescu. Despre cele constatate am dresat prezentul proces-verbal care după înregistrarea lui se vor înregistra şi menţionatele adrese. p. preşedinte G. Ciolacu.*

Intr'adevăr ca urmare a acestei strasnice „anchete“, adresele din anul 1887 ale primăriei Constanţa, *au fost înregistrate în 26 Mai 1888.* Incolo nimic. Şi în acest timp banii trimişi de pe alte meleaguri de către un artist, unui om bolnav, îngrijit de o soră paralitică, unui om ce „refuză a mânca, ce nu articulează o singură silabă“, întrase în buzunarul unui netrebnic, iară noi astăzi cu siderem strigătele de durere ale acestui mare poet exploatat de toţi, produse ale unui om zdruncinat!

Realitatea, adevărul, cât de departe-i în scrierile şi în manifestările noastre de azi? Cu câte zile au scurtat Botoşănenii viuţa poetului prin această purtare necalificată şi ascunsă până azi şi cât venin au băgat în sufletul omului de care mai târziu s'au servit pentru preamărirea lor.

Oare grija noastră de astăzi de a preamări numele acestui mare poet nefericit, nu are la bază expiarea păcatelor strămoşilor noştri în mijlocul cărora a trăit?

Intr'un fel sau altul, de sus Eminescu ne zice:

„Trăind în cercul vostru strâmt
Norocul vă petrece,
Ci eu în lumea mea mă simt
Nemuritor şi rece“.

Gh. Ungurean.

UNIVERSITATEA DIN IAŞI
Seminarul Pedag. Universitar
PUBLICAŢIE

Comitetul Şcolar al Seminarului Pedagogic Universitar din Iaşi, va ţine licitaţie pentru contractarea prin bună învoială, în conformitate cu Legea Contabilităţii Generale a Statului, pentru darea în antrepriză a tencuielilor exterioare a noului local, în suprafaţă totală de 600 m. p.

Caetul de sarcini şi devizul se pot vedea la cancelaria şcolii, str. Toma Cosma No. 2, în orice zi de lucru între orele 10—12 a. m.

Licitaţia se va ţine în Cancelaria Şcolii, cu oferte închise şi supralicitaţie orală în ziua de 14 Iulie 1934 ora 10 dim.

Ofertanţii vor depune o garanţie de 5% din valoarea lucrărei. Comitetul

Cinematograful Phoenix
reprezintă de la ora 3 jum. ai 8 jum. zilnic CU 15, 10 ŞI 8 lei
— marile succese —
VOLUPTATE
cu
Marlene Dietrich
şi —
Baby cu Any Ondra
iar seara la ora 9 jum.
Teatrul de Vedenii
— cu —
PECETIA BESTIEI
şi filmul
Baby cu Any Ondra
complectat cu Jurnal Sonor

Ciment
Var
Asfalt
Bitum
Cărbuni
direct de la fabricile necartelate, preţuri reduse, condiţiuni avantajoase, franco orice staţiune. A se adresa la ziar sub *Preţuri reduse.*

ASTĂZI LA GRĂDINA
Cinema SIDOLI
2 premiere de o egală valoare artistică
Anabela şi Jean Murat
cântă în marele film francez
JOSETTE
de PAUL GAVAULT
Al doilea film
Distrugătorul
cu JACK HOLT
Un film extraordinar cum rar s'a prezentat până azi.
Complectare:
Jurnal sonor Paramount
Dela ora 3 jum.-9 jum. filmul rulează în sală şi dela ora 9 jum. înainte în grădină.

DOCTOR
Corneliu Stoian
Genito-urinare, sifilis, venerice
Consultaţii 4—7
strada I. C. Brătianu 58

CIORAPII DE DAMĂ **ADY**
— — *Manon, Joli Soir* — —
cu preţuri extrem de reduse la
„DOAMNA“

BIBLIOTECA FUNDAȚIUNEI REGELE FERDINAND I

Numai 10 zile începând dela 21 Iunie
MAGAZINUL **FEMINA** str. Ștefan cel Mare 11
desface:
5000 Cămăși bărbătești 5000
din Dejalin, Pouplin, Oxford, Panama, Fil d'ecosse, Tricot, Serpand, Scampolo și Croazee
ATENȚIUNE! — Această lingerie e confecționată din cele mai moderne și fine materiale și se desface cu PREȚURI EXTREM DE EFTINE ȘI ABSOLUT FIXE.
Tot cu aceiași reducere de prețuri desfacem
și Ciorapi, Mănuși, Chiloți, Cravate, Batiste, Bretele, etc. etc.

Când sătenii fac politică...

Un candidat maltratat grav în com. Vînători (Iași)

O agresiune cu caracter politic, s'a înregistrat eri în comuna Vânători Jud. Iași.

Acolo s'au efectuat ieri alegerile comunale.

Printre candidații era și gospodarul Constantin Grădinaru, din partidul liberal.

După terminarea alegerilor, C. Grădinaru se pregătea să se ducă acasă.

Ajuns în dreptul bisericii satului a fost acostat de un grup de locuitori, înarmați cu furci și ciomege.

După un schimb de cuvinte, Grădinaru a fost grav maltratat

La țipetele nenorocitului candidat, au sărit mai mulți locuitori, care l-au pus într'o căruță și l-au adus la spitalul Sf. Spiridon din localitate.

El a deciarat că agresorii sunt niște oameni tot din satul său, și că în fruntea lor s'ar fi aflat locuitorii Ion Negrutzi și Alex. Furtună, din partidul Național-Țărănesc.

Autoritățile au ordonat o anchetă. G.

O femeie dă naștere unui monstru

Ismail 30.— Femeia Hura Trahman din comuna Cișmele a dat naștere unui monstru de sex femenin, care dela piept în sus prezintă niște umflături. Urechile, una mai mare decât cealalta, sunt așezate în regiunea gâtului, nu la cap. In vârful capului are un cucuiu uriaș, iar omoplatele sunt fără piele — numai carne vie. Monstrul trăiește.

Examen contestat

La Piatra-Neamț a avut loc examenul de înaintare la gr. II pentru învățătorii din județele Neamț, Baia și Bacău. Din 90 candidați au fost respinși 35 numai la teză. Acești au cerut ministerului să se caseze examenul, deoarece comisiunea examinatoare a funcționat cu un membru numit ilegal iar candidații au copiat la teze.

Citiți zilnic Opinia

O VESTE SENZAȚIONALA
PENTRU CLIENȚII NOȘTRI
PENTRU PRIMA DATĂ DE CÂND EXISTĂ,
GALLIA FACE O
MARE VANZARE DE
RECLAMA, SOLDURI-CUPOANE
La prețuri derizorii
Toți clienții noștrii vechi sunt stăruitor sfătuiți să profite de această ocazie unică
Deci: MARȚI 3 IULIE
Toată lumea la GALLIA
Sucursala: IAȘI
Str. Cuza-Vodă 83

Frumoasa festivitate dela Liceul Militar

Festivitatea de fine de an de la Liceul Militar „Gral Makarovitsch" a avut loc ieri dimineață într'un cadru de înălțare sufletească.

Sala de festivități a școlii a fost tixită de un public de elită, militari și civili, venit să vadă rodul unei munci de un an efectuată la acest liceu model.

După oficierea de către pr. Gheorghiu a unui serviciu religios,—ansamblul de cor și orchestră a executat, impresionant, Imnul regal.

D. *col. Stănescu Ioan*, comandantul școlii, potrivit tradiției, a făcut bilanțul de activitate. A relevat truda profesorilor cărora le-a mulțumit și a subliniat meritele elevilor.

Sunt astfel: 237 promovați din 311 elevi, 55 corigenți și câțiva repetenți.

In încheere, comandantul a adus mulțumiri d-lui general Toma Dumitrescu pentru tot ceeace face pentru școală, și I. P. S. S. Mitropolitului Pimen.

Dl. g-ral Const. Ionescu a procedat apoi la împărțirea premiilor pentru primii clasificați.

S'au acordat și mențiuni.

Festivitatea a luat sfârșit după ce elevii s'au produs cu un admirabil program muzical și sportiv.

•

Am vizitat odată cu asistența și expozițiile de desen, gaze și electricitate. Merită toate elogiile.

In general toată activitatea desfășurată la Liceul militar merită neprecupețite laude.

D-nii col. Stănescu, Apostolescu, lt. col Popescu și maior Cap-Verde, la un loc „sufletul" liceului, pot fi satisfăcuți în plin de roadele date de munca lor.

Noi, care îi urmărim an cu an, le urăm: tot înainte și acelaș spor la muncă... h. bl.

Tristele aventuri
ale fiicei unui fost ofițer rus

Chișinău 29.—Chestura de poliție din localitate a fost informată despre un caz impresionant.

La București s'a sinucis prostituata Minodora Crețu în etate de 26 ani.

Ea a fost fiica unui ofițer superior din armata rusă. Acum șapte ani a venit la Chișinău pentru a solicita o slujbă. A umblat un an de zile, dar n'a găsit nici un rost.

Văzându-se fără niciun mijloc de trai, s'a apucat de furturi. La un timp ajunsese cea mai versată hoață.

In 1929 a fost condamnată la un an închisoare. In penitenciar a cunoscut pe gardianul Simion Guțu de care s'a amorezat. Dar el nu-i dădea nicio atenție. După ce a fost eliberată, a comis un nou delict, pentru a fi din nou în preajma lui Guțu. Dar el fusese mutat la Brașov. A venit după el la Brașov, dar gardianul a abandonat-o. Demoralizată și bolnavă de sifilis, a venit la București unde s'a sinucis. Cor.

Expoziția colectivă a școlilor primare
din orașul și jud. Iași

Eri dimineața a avut loc la școala Trei Erarhi din strada Ștefan cel Mare, inaugurarea expoziției colective a tuturor școlilor primare din oraș și județ.

Au luat parte d. Th. Zipa, prefectul județului Iași, primar Oswald Racoviță, inspector șef școlar M. Costăchescu, inspector general I. C. Molaș, inspector regional Bălănescu, revizor M. Negru, inspectori Mărgărint și Traian Popescu, subrevizor Gheorghiu-Borșa, învățători Eremia, Polcovnicu, Rotaru, etc.

Primul ia cuvântul d. revizor școlar M. Negru, care arată importanța unei asemenea expoziții și mulțumește d-lui prefect Th. Zipa pentru sprijinul pe care l a dat.

Vorbește apoi d. *prefect Th. Zipa*, relevând meritele conducătorilor școlilor care au contribuit la strângerea obiectelor expuse și au dat un imbold micilor școlari să-și depună silințele. Vorbitorul arată că stă oricând la dispoziția învățătorilor pentru rezolvarea nevoilor lor și zilele acestea va începe campanie pentru repararea școlilor din județ.

D. prefect Zipa dă citire apoi la două telegrame omagiale expediate d-lor miniștrii dr. Angelescu și Victor Iamandi.

A vorbit la urmă d. inspector șef M. Costăchescu, care arată importanța expoziției și îndeamnă pe învățători să organizeze cât mai des asemenea expoziții.

Asistența a vizitat apoi toate clasele.

Ciorapi-Cămăși și Flanele
Scurt timp ***menține prețurile eftine*** —din— Săptămâna de reclamă
Profitați de această ultimă ocaziune
TRINACO
Reduceri enorme ***variind între*** 30 la sută 40 la sută și 50 la sută la ***toate produsele noastre***
TRINACO
ȘTEFAN CEL MARE No. 11

Părinții protestează

Se cere casarea examenului de admitere
de la Liceul Internat.—Anchetă la două licee

Un caz delicat este în prezent în cercetarea inspectoratului școlar din localitate.

Mai mulți părinți s'au prezentat zilele acestea d-lui inspector șef M. Costăchescu și au făcut mai multe reclamații împotriva felului cum s'au ținut examenele de admitere la liceul Internat. Părinții au arătat că unii elevi ar fi fost protejați de comisiunea de examinare, care le-a pus note mai mari decât ar fi meritat.

In schimb însă mai mulți elevi, care aveau destule cunoștințe, au fost rău notați și respinși. Părinții au mai arătat că s'a făcut politică la acest examen și că fii unor fruntași opoziționiști, ar fi fost respinși pe nedrept. In consecință s'a cerut casarea examenului și fixarea unei noui sesiuni imediate, pentru ca toți candidații să-l dea din nou, cu o altă comisiune.

Față de cele reclamate, a fost înștiințat telegrafic ministerul. S'a primit răspunsul că zilele acestea va sosi un delegat care va începe ancheta.

•

O anchetă similară va fi făcută și la un alt liceu din localitate (Liceul Național), pentru a se lămuri marele număr de repetenți din anul acesta. Și în cazul acesta, sunt acuzați unii profesori, că ar fi făcut politcă în școală. **Lonny**

Crimă din imprudență

Lipcani 30.—In locuința maiorului Dumitrescu din localitae s'a produs o nenorocire impresionantă.

Ordonanța maiorului și-a invitat un camarad pentru a petrece împreună.

Pe când ordonanța mânuia un revolver, arma s'a descărcat și a lovit mortal pe celălalt soldat.

Ordonanța a avut un șoc nervos, și se află în stare gravă.

Moartea celui mai bătrîn om din lume

ZARO AGHA

La Istanbul a încetat din viață celebrul turc Zaro Agha, care era socotit cel mai bătrân om din lume. El susținea că are peste 160 ani.

SPORTIVE

Foot-Ball

Astăzi Sâmbătă 30 crt. și mâine 1 Iulie echipa Hakoah Chișinău susține la Iași două matchuri amicale.

Pe ziua de azi Hakoah luptă contra Fulgerului; mâine Duminică are loc și un match deschidere între Macabi-Hakoah-Generala la ora 4; iar la 5 jum. se dispută matchul Hakoah (Chișinău)-Textila campioana districtului Iași.

Wolley-Ball

Astăzi are loc pe terenul Macaby din str. Mârzescu un match de Wolley în re grupările A și B. M. A.

Indureratii: Theodor A. Badareu soț; Alexandru fiu; Sevastie și Constantin Leonida cu copiii soră și cumnat; Coca și Ionel Sabareanu cu copiii cumnată și frate; Maria Soare cu copiii mătușă; Victoria Sabareanu mătușă; Verona și Dan Badareu, Alice și Mircea Badareu cumnați; Marioara și Mugurel Danielescu cu fiul veri; Elena Christescu mătușă, anunță că prea iubita lor
Ecatherina Th. Badareu
(Tinculina)
a fost adusă în țară.
Inmormântarea are loc astăzi Sâmbătă 30 Iunie, ora 6 p. m. la Cimitirul Șerban Vodă (Bellu) din București.

Când sunt vindecați hemoroizii? Bolnavii de hemoroizii sunt supuși recidivei, mai cu seamă când boala nu este vindecată radical. Asemenea bolnavi ar trebui să întrebuințeze un remediu, care previne și vindecă în acelaș timp prestrându-și eficacitatea chiar atunci când este întrebuințat un timp mai îndelungat, și nu conține elemente vătămătoare. De zeci de ani se recomandă de către medici SUPOZITOARELE HEMORRHOIDALE *ANUSOL* „GOEDECKE" din cauza efectului lor neapărat sigur la toate bolile de hemoroizi.
Se obține la toate farmaciile.

Informații

x Mâine dimineață la ora 10 și jum. are loc în grădina Copou solemnitatea desvelirii bustului lui Eminescu.

x Am relatat plângerea făcută de d. av. Toma contra primarului com. Pereni, anume I. Leonte. Acesta e acuzat că a tras focuri de revolver asupra mașinei d-lui av. Toma, în timpul alegerilor.

După cercetările preliminare parchetul a deferit afacerea instrucției.

Tot ieri parchetul a trimis în judecată pentru abuz de putere pe același primar Leonte. El a atras în localul primăriei mai mulți opoziționiști, pe care i-a maltratat.

x „Politica" de Luni dimineață publică interesante articole și reportagii despre: incidentul dela Casa studențească, problema în jurul Târgului Eftin, d Ionel Frubling și brutarii, recepțiile dela Epitropia Sf. Spiridon, etc. etc.

„Politica" cu ultimile informații și telegrame din țară și străinătate, se vinde cu 1 leu.

x **Dr. Brener** *specialist mamoș*, boli de femei. Cons. 2—6 d. a. str. Lăpușneanu.

CARMOL
CEA MAI BUNĂ FRICȚIUNE
PREVINE și COMBATE
RACEALA, GRIPA
DURERILE REUMATICE

Stațiunea Meteorologică Agricolă Copou-Iași
Buletin Meteorologic din 30 Iunie 1934

Temperatura aerului la 8 ore dimineață 21.5
Temperatura minimă absolută în cursul nopței 16,5
Temperatura maximă absolută a zilei precedente 26.7
Presiunea atmosferică 8 ore dim în milimetri 760.4

Prevederi de timp. Timpul se va menține moderat de cald liniștit și cu frecvență ploilor regionale.

Starea agricolă și prevederi agricole. Ploile regionale mai mult sau mai puțin abondente, din diverse regiuni și localități din ultimele zile, au salvat recolta porumbului care era amenințat și cu o mai mare întârziere și vor aduce îmbunătățiri și oveselor, legumelor etc.

Grânele se vor secera peste câte-va zile, mai timpuriu cu 12—15 zile ca normal, cantitate mică dar de o calitate superioară, viile cu o producție pes e mijlocie, dar vor da un vin superior.

Șeful Stațiunei, I. ȚIȚU

x **Durerile de bătături** te enervează și te indispune. Remediul îl găsiți în preparatul „ANTICALUS" soluție și pomadă care alină durerile și desființează bătăturile. Depozit Farmacia Dr. Ratianu str. Cuza Vodă 48. Marcă depusă.

Informații

x Toți elevii Școlii Primare Evanghelice, str. Banu 14, au reușit la examenul de fine de an. Inscrierile pentru anul școlar 1934 | 35 în clasa I-a și a II-a se fac între 20 August și 10 Septembrie. Taxa școlară 200 lei lunar. Reduceri în caz de pauperitate.

x *Comitetul școlar al școalei de menaj* str. Toma Cosma No. 1 aduce la cunoștință celor interesați că în ziua de 10 Iulie ora 10 în cancelaria școalei se va trata prin bună învoială procurarea a 15 vagoane lemne esență tare.

Caetul de sarcini se poate vedea în cancelaria școalei.

Directoare, *M. Comaniță*

Isidor Herman
Subchirurg
Specialist rutinat în mică chirurgie
Absolvent al Școlii Sanitare conf. noului regulament, cu practică îndelungată în clinici de chirurgie, de boli contagioase, interne, venerice, dispensare, sanatorii, posturi de prim ajutor etc.
Execută conform prescripțiilor medicale:
Incizii, pansamente, injecții, sondaje, flebotomii, ventuze simple și scarificate, spălături, clisme, vaccinațiuni antivariolice, ajutoare urgente etc.
și în cele mai perfecte condițiuni de asepsie și technică
Strada Păcurari No. 49

PUBLICAȚIE

Comitetul școlar al *Școalei Normale de Conducătoare de Grădini de Copii* strada Carp No. 2 face cunoscut că va trata prin bună învoială în ziua de 8 Iulie a c. ora 11 a. m. în cancelaria școlii pentru procurarea a 23 vagoane lemne esență tare.

Caetul de sarcini se poate vedea a cancelaria școlii.

DOCTOR
I. SCHWARTZMAN
Fost asistent al clinicei din Paris
Boli interne și de copii
Specializat în boli de inimă, plămâni și rinichi.r
Diagnosticul afecțiunilor de inimă cu aparatul Electrocardiograf.
Tratamentul tuberculozei pulmonare cu pneumothorax artificial
Tratamente radicale pentru varice, eczeme și ulcer varicos
Consultă între 4—7
Str. Căpitan Păun 10. Telefon 11

Corseteria „GRIFO"
— IAȘI —
str. Cuza Vodă 50
plisează
orice mărime și lățime
picotează
face ajour

O fostă logodnică
reclamă la parchet
pentru acte de complezență ale medicului

D. Isidor Ettingher, industriaș din Bacău, a fost chemat în judecată de d-ra Anuța Gruber pentru că în vederea căsătoriei, el a încasat 50.000 lei din 150.000 lei promiși ca dotă și Isidor Ettingher nu s'a mai căsătorit.

Sus numitul a fost condamnat la 4 luni închisoare de Trib. Iași s. 4-a pentru înșelătorie.

In apel, la Curte, prin d-l av. Eug. Marinescu, Ettingher prezintă un Certificat de boală vizat de medicul șef din Bacău și arată că certificatul îndeplinește toate condițiile de a fi valabil, d-l av. Marinescu cerând un termen pentru cauză de boală a clientului său.

D-ra Gruber a protestat în ședință contra certificatului eliberat opunându-se la amânare.

Față cu certificatul produs, Curtea a amânat. Logodnica a îndreptat imediat plângere la Parchet contra medicului din Bacău, cerând să se facă cercetări. Parchetul a înregistrat plângerea.

ULTIMA ORĂ

Pact de neagresiune
între Belgia și Germania
sub garanția Angliei

Londra 30. — United Press anunță că, din inițiativa Angliei, s'a încheiat un pact de neagresiune, pe timp de 10 ani, între Belgia și Germania.

Orce încercare de violare, din orce parte, a neutralității Belgiei, va însemna pentru Ang'ia un „casus beli".

Cancelarul Austriei
a cerut ajutorul social-democraților!

Londra 30.— „Daily Herald" află din Viena, că situația cancelarului Dollfuss a devenit foarte critică Și pentru a rezista curentului național-socialist, a decis să ceară sprijinul social-democraților.

Prefectul poliției Vienei a vizitat în închisoare pe maiorul Eis'er, fostul comandant al Schutzbundului socialist, și i-a propus reorganizarea Schutzbundului pentru a colabora cu guvernu'.

Maiorul Eisler a răspuns că trebuie mai întâi să se consfătuiască cu foștii conducători ai social democrației.

Cancelerul Dollfuss este însă pesimist asupra rezultatului acestui demers; și de aceia are de gând să facă apel la sprijinul Italiei.

E teamă de o înăsprire a activității hitleriste.

Atentatele teroriste continuă, cu mai multă vigoare.

Dificultățile lui Hitler

Paris 30.— „L'Intransigent" află că acțiunea contra lui Hitler este condusă de generalul Blomberg comandantul Reichswehrului, împreună cu Goering și cu dr. Schacht guvernatorul Băncii Reichului.

Se pare că a fost atras în complot și Hess, fost până acum omul de încredere al lui Hitler.

Plata pensiilor
pe luna Iunie

Azi dimineață au sosit la administrația financiară acreditivele pentru plata pensiilor pe luna Iunie crt. Plata se va face în ordinea următoare:

Luni 2 Iulie se vor achita văduvele, invalizii, orfanii și veteranii de războiu, Marți 3 Iulie, literile A și E; Mercuri 4 Iulie, litera B; Joi 5 Iulie, litera C; Vineri 6 Iulie literile D și S; Sâmbătă 7 Iulie literile T, M și K; Luni 9 Iulie literele G, L și F; Marți 10 Iulie literile I și R; Mercuri 11 Iulie literele N, H și Z; Joi 12 Iulie, literile P și V și Vineri 13 Iulie, literile J. U și O.

Plata se va face numai în mâinile pensionarilor. Orice carnete găsite la persoane străine se vor confisca imediat.

INFORMAȚIUNI

x Mâine Duminică 1 Iulie a. c. ora 10 dim. la clubul central al partidului național-țărănesc, continuarea conferinței d-lui prof. Traian Ionescu. Meseriașii patroni, lucrătorii și funcționarii comerciali sunt rugați a lua parte, și tot odată se va face și constituirea comitetului secției muncitorești a partidului.

Știri po ițienești

Dragoste cu sila

In cercetarea poliției se află tânărul Ilie Vișinețchi din str. Vladimirescu 3, care a întâlnit eri pe femeia Aspazia Sofaru, din Calea G lății 6, căutând s'o constrângă spre a... trăi cu ea. Cum dânsa se despărțise deabia de el, pentrucă s'a plictisit de concubinaj, ibovnicul a maltratat-o.

AGRESIUNE IN TRAMVAIU.— D. L. Ionescu din str. Ponoarei 7 a reclamat că a fost bătut în tramvaiu de conductorul V. Pascu.

RECLAMAȚIUNEA UNEI MAME.— Femeia Elena Vartolomeu din str. Bădărău 30 a cerut autorităților ca fata ei Maria să fie internată la ospiciu, pentrucă dă semne de alienație mentală.

DIVERSE.— A fost arestat D. Cabov din str. P. Șchiopu 5, surprins pe când fura cărbuni la gară.

— A fost dus la poliție I. Șaraga din Brăila, găsit cu mâna în buzunarul altuia.

— Au mai fost conduși la poliție basarabenii C. Vieru, L. Știubei și V. Daman, care au consumat la restaurantul „Bragadiru" refuzând să plătească. REP

x **Rectificare.**—In ce privește cazul medical al elevului Gh. Răileanu de la Seminarul „Veniamin", s'a făcut o relatare eronată.

Elevul nu suferea de o boală nervoasă, ci de anemie. A consultat la spitalul Sft. Spiridon pe d-na dr. Caraman care i-a prescris un tonic. La aceasta se reduce tot cazul.

x Autoritățile din Capitală au făcut cunoscut că în arestul poliției din București se află reținut Haim Zeilic din Iași, urmărit pentru furturi.

x Tribunalul a judecat ieri pentru bancrută simplă și frauduoasă pe I. Mortha Dvandiman, proprietarul unei fabrici din Păcurari. Stabilind că s'a ridicat comerciantului starea de faliment, tribunalul l-a achitat.

x Un început de incendiu s'a declarat la locuința d-lui Bercu Lupu din strada Cuza Vodă No. 60.

x **Accident.** — In spitalul Sft. Spiridon a fost internat băiatul D-tru Pricop, din Șos. Păcurari 35, care jucându-se cu alți copii în jurul unui șanț, a căzut într'o groapă, fracturându-și piciorul.

MONETELE FALSE — In afară de piesele false de 100 lei cu care publicul are mereu de furcă, deoarece unele nu se mai pot deosebi de cele veritabile, s'au ivit în ultimul timp pe piața Iașului și alte monete contrafăcute. Astfel, au apărut niște „poli" de plumb poleiți cu bronz, care pot fi recunoscuți după efigia care se șterge ușor; după diferența sunetului metalic și a lipsei de greutate.

In afară de aceasta apar din când în când și monete divizionare de 1 leu, false, care se deosebesc de cele bune prin modul rudimentar al executării zimților.

x UN CAZ IMPRESIONANT. Tânăra Maria Ștefan din str. Aurora 19, a venit eri la cimitirul Eternitatea și a băut o cantitate de spirt denaturat și tinctură de iod, pe mormântul fostului ei prieten, Ion Cireș, care a murit acum citeva zile. Tânăra fată a fost internată în spitalul Sf. Spiridon.

x Incepând dela 1 Iulie, noul orar de lucru la directoratul financiar e 7 jum. a. m. 1 jum. p. m.

Acelaș orar va fi aplicat și la cele două administrații financiare.

x *Ori-unde plecați „Opinia" nu trebue să vă lipsească. Cereți deci un abonament pentru băi, care costă 50 lei pe lună.*

x **Siropul Iodotanic Dr. Ratianu** aprobat de Consiliul Sanitar Superior, se recomandă cu mare succes copiilor lymfatici, anemici, scrofuloși și rachitici pentru purificarea și regenerarea sângelui, înlocuind Untura de Pește. Nu produce jodism. Depozit Farmacia Dr. Ratianu, Iași, Cuza Vodă 48.

x Părinți! Anemia și limfatismul la copii, pot avea consecințe grave mai târziu. Le combateți cu succes pe amândouă dând copiilor voștri: *Siropurile Iodoferate și Iodotanice Werner.* Aprobate de Consiliul Sanitar superior.

Preparatul Farmaciei Werner Iași. 15

ORA 1

Violente incendii la Galați
O fabrică și două imobile distruse

Galați 30. — Un puternic incendiu a isbucnit la imobilul d-lor Iacob și Avram Labano, din str. Spitalului No. 80.

Focul s'a întins cuprinzând și casa vecină dela No. 82 a comerciantului Blumer.

Ambele clădiri ne-asigurate au fost distruse aproape în întregime. In timpul lucrărilor de stingere, un pompier a fost grav rănit. Avram Labano a suferit un șoc nervos.

Focul a luat naștere dela o bucătărie, din neglijența unei servitoare.

•

Alt incendiu violent a isbucnit la fabrica de geamandane a d-lui Ștefan Zelea din pasajul Mavromol.

Pagubele sânt importante.

Prințul Nicolae a venit în Capitală

Buc. 30.— Azi dimineață, prințul Nicolae s'a întors în Capitală, venind din Franța.

Ședința de azi a Camerei

In ședința de azi dimineață a Camerei, d. *I. Răducanu* fost ministru a criticat politica financiară a guvernului și a cerut măsuri pentru înlăturarea bursei negre.

In închiere, d. Răducanu a preconizat politica financiară a d-lui Madgearu.

DIVERSE

Tokio 30.— Cu prilejul manevrelor flotei japoneze, distrugătoarele „Kinazuma" și „Minky" s'au ciocnit și s'au scufundat.

Sânt numeroși morți și răniți.

Varșovia 30.—Azi s'a serbat „Ziua Mării". In portul Gdynia a avut loc o paradă navală.

Președintele republicii a ținut un discurs relevând importanța Mării pentru Polonia.

— La Huedin, în Ardeal, s'au produs mari inundații și s'au prăbușit câteva case.

— S'a hotărât complectarea comisiunii parlamertare care anchetează afacerea „Skoda" cu un număr de 16 senatori.

— D. Titulescu pleacă azi din nou cu avionul la Constanța. In luna Iulie d. Titulescu va pleca într'o stațiune din sudul Franței.

Ciorapul ADY calit. I-a
Lei 100 perechea
la „FAVORIT" 2

Numai 2 zile
mai sunt până la tragerea
clasei 3-a Loteria 5-a
ce are loc
LA 3 ȘI 4 IULIE 1934
Jucători!
Grăbiți-vă și reînoiți lozurile la
Colectura Norocului
Banca Emanoil Marcovici
-- I A Ș I --
Strada Ștefan cel Mare No. 15

Furtună în Bulgaria

Sofia 30 — O ploae torențială, însoțită de grindină, a pricinuit ieri stricăciuni însemnate în multe părți din Bugaria. Sint și 10 victime omenești.

Linia ferată Sofia-Rusciuk a fost inundată.

Se redeschide
școala de Mișcare C. F. R.

Direcția generală c. f. r. a dispus redeschiderea școalei medii de mișcare din localitate, care nu a funcționat un timp din cauza reducerilor bugetare.

Examenul de admitere va incepe dela 15 Iulie a. c.

Condițiunile de înscriere la acest examen sânt următoarele: candidatul să aibă 25 ani, să știe limba română, să fie absolvent al unei școli comerciale superioare sau bacalaureat, să aibă serviciul militar făcut și să fie complect sănătos.

Durata cursurilor a fost fixată dela 1 Octombrie a. c. până la 1 Iulie 1935.

Sinucidere
din dragoste

București 30.— Fosta funcționară Elena Stoian în etate de 30 ani, s'a otrăvit ieri pe peronul gării Filaret.

Cauza: o ceartă cu prietenul ei.

Accident

Copiii I. Strce etate 10 ani și Ionel Stoica în etate de 8 ani, s'au jucat cu artificii și au fost răniți serios.

Serbarea patronului
Soc. veteranilor

Societatea veteranilor de războiu și-a serbat eri patronul în prezența unui mare număr de veterani, și văduve.

La biserica Bărboi s'a oficiat un parastas pentru veteranii morți.

După slujba religioasă veteranii și văduvele în frunte cu drapelul și cu muzica militară, s'au reîntors la sediul societății din str. Ștefan cel Mare unde a avut loc o agapă intimă.

După primul pahar de vin au început cuvântările.

D. *președ. Olșanschi* vorbește despre activitatea societății.

D. *Gh. Andriescu* arată străduințele depuse pentru revendicarea intereselor I. O. V. și a Veteranilor.

Mai vorbesc apoi d. N. Boncescu veteran de la 1877, I o a n i d, Luchian, Stănescu, Gheorghiu etc.

In cuvântările rostite d-nii Olșanschi, Stănescu și Luchian au adus mulțumiri presei și în special ziarului „Opinia" pentru sprijinul pe care-l acordă întotdeauna veteranilor, invalizilor și văduvelor.

x **„Opinia"** *face abonamente pentru orice stațiune balneară sau climaterică din țară, cu 50 lei lunar.*

In jurul sinuciderii
absolventului Th. Onofrei

Eri a sosit în localitate, tatăl elevului Th. Onofrei originar din comuna Băiceni-Baia. Omul venia la Iași pentru a se informa dacă băiatul a trecut sau nu bacalaureatul.

Când a aflat crudul adevăr își poate oricine imagina durerea de care a fost cuprins S'a prezentat la cancelaria Liceului Internat și a luat contact cu profesorii și elevii.

Aceștia din urmă au hotărât să strângă un fond pentru înmormântarea nefericitului lor coleg, care va avea loc mâine Duminică 1 Iulie, după amează. **Nst.**

Un inspector financiar
cu avere nejustificată

Cluj 30.—Curtea de apel după mai multe ședințe a pronunțat eri decizia în procesul inspectorului financiar G. Roșianu, fost cu serviciul în localitate și actualmente în Capitală.

Constatând că din averea sa nu poate justifica suma de 340.000 lei, s'a dispus restituirea acestei sume către stat și totodată suspendarea sa din servicu.

Decizia a fost atacată cu recurs.

INFORMAȚIUNI

x D. dr. N. Lupu a sosit azi în Iași, fiind găzduit de d. av. M. Borcea.

D. dr. Lupu a făcut câteva vizite și s'a interesat de procurarea unor materiale pentru terminarea bisericei din Arsura (Fălciu).

x Am anunțat că la reg. 19 infanterie din Caracal au dispărut o serie de acte militare. Ieri într'o fântână din Caracal s'a găsit carnetul de mobilizare a regimentului. Se fac cercetări pentru a se stabili dacă e vorba de un furt banal, sau cu scop de spionaj.

x Mâine la ora 1 jum. p. m. vor pleca la Strunga 73 copii din Iași, unde vor sta o lună.

x Consiliul de ad-ție al Teatrului Național a ținut ieri ședință.

S'au discutat diverse chestiuni de serviciu și s'au făcut câteva avansări.

D-nele: Jeny Argeșanu, Lolica Bănuțiu, d-ra Marg. Baciu și d. N. Meicu, au fost făcuți societari.

Azi, consiliul ține o nouă ședință.

x In fața Curții de apel a venit spre judecare acțiunea în contencios făcută de Comunitatea israelită din Tg. Sulița, în frunte cu d. Marcu Rizel, contra suspendării și înlocuirii cu o comisie interimară.

Curtea a decis aducerea dosarului dela minister.

In procesul în contencios al d-lui dr. Argetoianu, precum și în acțiunea d-lui farmacist Th. Jelea, care cere să fie reintegrat efor la Spiridonie, Curtea de apel a decis de asemenea aducerea dosarelor dela minister.

x LA TEATRUL POMUL VERDE va avea loc Joi 5 Iulie ora 9 jum. seara o reprezentație extraordinară dată în onoarea cunoscutului artist I. Askenazi, cu concursul subretei Sidy Thal.

Se va juca amuzanta operetă Tipke Faier.

D. Askenazi va interpreta rolul lui Iankel.

x O societate franceză a anunțat pe d. primar Racoviță, că e gata a executa lucrările pentru alimentarea Iașului cu apă de Prut, în condițiuni avantajoase.

x Direcția c. f. r. a acordat o reducere de 50 la sută pentru cei ce pleacă pe rutele Iași Ungheni și Iași-Bârnova. Această reducere e valabilă pe tot timpul sezonului balneoclimateric, fără nici o restricție.

x *Sectorul național-țărănesc Ciurchi*, s'a constituit pe baza nouilor statute, sub președinția de onoare a d-lui av. Mihai Borcea, șeful secției de vot „Cuza Vodă".

Președinte activ a fost ales d. N. Negrea, vice președinți d-nii Vrabie, Dobre și Călugărinu, secretar D. Morțilă, casier C. Florea, cenzori Gh. Gheorghiu, și Max Scheinsohn.

Membri în comitet d-nii: Ioan Stanciu, H. Lazăr, C. Codreanu, Const. Stanciu, Toader Ostriceanu, Butilică Dumitru, Mihai Fociuc, C. Bădulescu și Macovei Manole.

x **Bisericești.**— I. P. S. S. Mitropolit Pimen a hotărât ca începând de anul acesta școlile de cântăreți bisericești din Piatra Neamț și Botoșani să nu mai funcționeze.

Această dispoziție a fost luată, dat fiind că în ultimul timp absolvenții acestor școli nu-și găseau plasament.

— Chiriarhul Moldovei a dispus convocarea con iliului eparhial pentru Marți, când se vor discuta diferite chestiuni care preocupă forurile bisericești din eparhia Moldovei.

x Membrii sectorului Cuza-Vodă centru, al partidului liberal, se întrunesc Duminecă 1 Iulie orele 11 jum., pentru consfătuire și comunicări.

x In cadrul unui interesant program artistic-literar, va avea loc mâine Duminică 1 Iulie ora 10 a. m. în sala Phoenix serbarea de fine de an a școlii de meserii „Ort".

Membrii cotizanți precum și simpatizanții școlii sunt invitați să ia parte.

A doua șezătoare
a Cercului cu tural „Sft. Andrei"

Duminică 1 Iulie a. c. orele 5 p. m. va avea loc în localul școalei primare „I. G. Duca" din calea Gălății, a doua șezătoare a cercului cultural „Sft. Andrei". La această șezătoare va vorbi: Pr. C. Vinescu, avocat C. Vasiliu, av. Roban, restul programului fiind complectat cu lecturi și recitări.

Bunii creștini și cetățenii doritori de lumină ai acestui cartier sunt invitați a lua parte în număr cât mai mare. Intrarea liberă.

Preparat cu vin vechi de Malaga (10 ani), conținând principi activi, din cele mai bune coji de China, nuci de Cola, foi de Coca, Gaurana, Fer, Glicerofosfați, Arsenic biologic. etc.

Insumează substanțe ideale, pentru regenerarea forțelor.

Remediu suveran contra anemiei, slăbiciunei generale și frigurilor palustre. Primenește sângele, întărește mușchii, nervii, oasele și întreg organismul. Deschide pofta de mâncare, ajută digestia, dând putere și vigoare.

Se recomandă cu succes în convalescențe, surmenaj intelectual, insomnii, boli de piept, etc.

x „Colectura Norocului" Banca Emanoil Marcovici Iași str. Ștefan cel Mare 15, anunță pe onor. săi jucători că e deschisă în ziua de Duminică 1 Iulie a. c., în vederea desfacerii lozurilor cl. III-a, Loteria 5-a, tragerea având loc la 3 și 4 Iulie a. c.

LISTE de PLATA

pentru Casa Asigurărilor Sociale, se găsesc de vânzare la Tipografia *„Opinia"* Str. Lăpușneanu 37.

x Miercuri 4 Iulie 1934, ora 9 seara va avea loc în localul asociației „Ahva" din strada Cuza Vodă No 20 conferința distinsului scriitor S. Pinsky cu subiectul: «*Mein Städt'l Ghetto*». Invitațiile se pot obține la secretariatul asociației, zilnic între orele 11—1, 5—7 și 9—11 seara. Comitetul

Epitropia Bisericei Sf. Paraschiva

Str. Păcurari 6 are un loc viran în str. Buzescu și se vinde prin licitație publică în ziua de Duminică 15 Iulie. Doritorii se pot adresa la cancelarie spre a lua informațiuni.

PIERDUT chitanța provizorie eliberată de Soc. Comunală de Electricitate Iași pentru acțiuni în valoare nominală de lei 600. O declar nulă și fără valoare în mâinile oricărui s'ar găsi.

ARON L. MUHLSTEIN
Str. Pantelimon 33

MARE SENZAȚIE LA
Grădina
Pomul Verde
ASTĂZI
puteți admira pe marea protagonista
SIDY THAL
— în marea ei creație —
PREMIERĂ PREMIERĂ
Bar Mizvo
de Tomașevski
Muzică: M. Kreisler
Regie: B. Rinzler

BUMBAC [illegible] lână specială pentru [illegible] modele pe eta[illegible] la Waldman-Ha[illegible]

La MERCERIE s'a pus ... vânzare ciorapi „Cristal" ver-[illegible]

ANUL XXX No. 8158

ABONAMENTE

Lei 600 . . . . pe un an
„ 300 . . . . „ 6 luni
„ 150 . . . . „ 3 „

ATELIERELE TIPOGRAFICE
IAȘI. — STR. LĂPUȘNEANU 37

2 (doi) lei exemplarul

OPINIA

Ziar popular cotidian

MARȚI 3 IULIE 1934

FUNDAȚIUNEA FUNDĂTURILOR REGELE FERDINAND I

Bon No. 32
PREMII GRATUITE
OPINIA

IDEI ȘI FAPTE

Copiii în vacanță

Coloniile de vară

Deși cursurile școlare s'au închis încă acum două săptămâni, adevărata vacanță pentru cei mici începe doar la 1 Iulie. Fiindcă până atunci copiii au trecut clipele grele ale examenelor și au învățat cu asiduitate poeziile pentru serbările de fine de an.

La 1 Iulie deci se pune în fața părinților o problemă importantă : în ce chip, cu ce mijloace mai ales, să facă mai plăcută viața odraslelor lor în intervalul celor două luni ce vor urma ?

Cei înstăriți, cei care mai dispun de mijloace, o rezolvă relativ ușor : își duc micuții la țară, la munte sau la mare, unde se pot juca în aer liber și de unde se vor întoarce întremați, cu obrajii rumeni, plini de voie bună, gata să înfrunte greutățile învățăturii.

Dar cei săraci, cei nevoiași, cei ce n'au ce mânca acasă, ce să facă oare ? Cum să-și îndeplinească această datorie elementară față de copiii lor ?

Intr'un stat civilizat, într'un stat bogat, se caută și se găsește deobiceiu o rezolvare favorabilă și a acestei laturi a problemei ce ne preocupă.

Și dacă statul nu poate să-și îndeplinească—din diferite motive — această îndatorire ? In cazul acesta, mai rămâne inițiativa particulară, mai rămân autoritățile locale, mai rămân reprezentanții inimoși ai oficialității, care încearcă să remedieze în oarecare măsură răul.

Constatăm cu mândrie că în ultimii ani Iașul s'a plasat hotărât în fruntea orașelor, unde se iau inițiative frumoase și unde se pune în aplicare programul menit să rezolve problema dezbătută de noi aici.

D. dr. Cădere, inimosul medic șef al orașului, d-na Hurmuzescu dela Profilaxie, d-na Râmniceanu și d ra Cazacu, dela „Triunghiul Albastru", Soc. „Spiru Haret", și atâția alții, s'au pus cu trup și suflet în slujba unei cauze nobile. Și astfel—cu toată criza—sute de copii ieșeni, din păturile cele mai năpăstuite ale populației, vor putea gusta și anul acesta din plăcerile vieții în aer liber. Li se va da o hrană substanțială, se vor bucura de un tratament ideal, vor fi fericiți.

Că alte sute, poate mii de copii necăjiți, bolnăvicioși și veșnic flămânzi vor trebui să renunțe și anul acesta la o vacanță ca'n povești ; că chiar cei care pleacă în colonii de vară nu pot fi ținuți acolo mai mult de o lună și apoi va veni iarăși mizeria, iarăși foamea, iarăși un trai blestemat între pereții mucegăiți ai bordeilor—la ce ne pot oare ajuta aceste gânduri triste ?

Să privim numai partea bună a lucrurilor, sperând în vremuri mai fericite.

I. L. BASARABEANU

PREGATIRI NELINIȘTITOARE

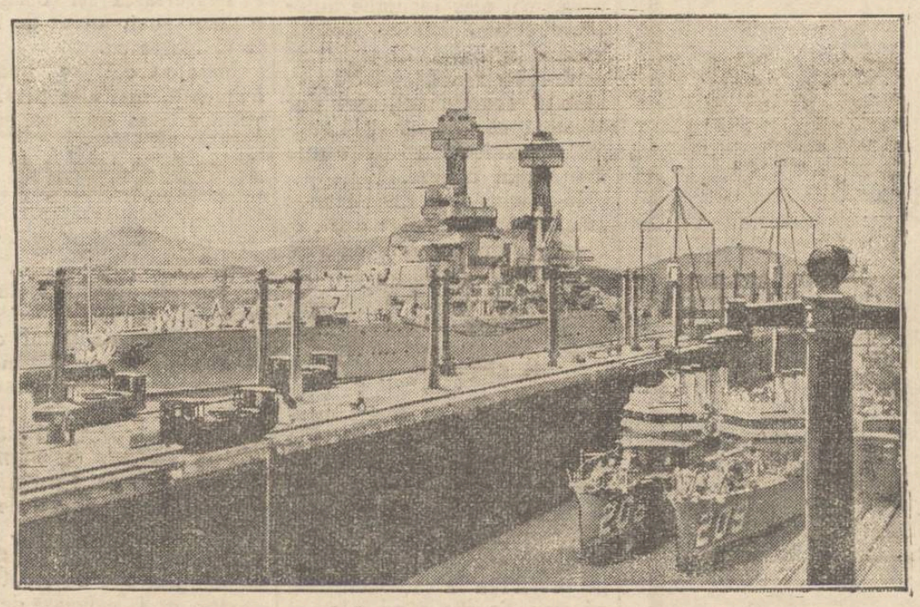

Flota americană de război a făcut recent manevre, în stil mare, în oceanul Pacific Intre altele, a executat și încercarea de a trece o escadră uriașă prin canalul Panama, în timp de 48 ceasuri. In clișeu, o vedere a escadrei (alcătuită din peste 100 vapoare) pe când străbătea canalul Panama.

NOTE

Singur în mijlocul orașului !

Tragedia absolventului Onofrei

De o cracă a copacului de la Liceul Internat, s'au agățat toate speranțele bătrânului Onofrei din Băiceni. „Am rămas singur în Iași ; nu am de unde lua 1200 lei pentru taxa de Bacalaureat", este sensul scrisoarii fiului sinucigaș.

Singur în Iașul acesta mare, în care tot soiul de Societăți de bine facere își pun mânele în cap pentru binele celorlalți ; în care (ca și în toată lumea civilizată) multe cucoane ce se respectă își pun inima la bătae pentru cutare bal în scop filantropic ; în Iașul acesta unde administratorii unor instituții nu mai predidisc cu acte justificative a cheltuelilor făcute, unde primăria are fond cultural ; unde prefectura are fond de încurajare a culturii ; unde însfârșit atâția oameni se bat cu pumnul în piept pentru binele celorlalți, asudă de-i ia dracul prin toate colțurile orașului, pentru a asigura pe toată lumea că respectivii sunt adevărații chemați !

1200 lei trebuie ca dintr'un cadavru în perspectivă să iasă nn om în toată accepția cuvântului ; un român ridicat din glie, cu nume curat românesc, cu perspective de viitor. In țara în care un avort este pedepsit cu grei ani de închisoare, un copil își ia viața sa, pentru care a îmbătrânit un tată muncitor !

Elevul Teodor Onofrei nu e o victimă, nici a cinematografului, nici a lecturilor senzaționale, (cunoscuții țapi ispășitori ai birocrației școlare românești...).

„Nu am nici un rost în lume", *e ultimul strigăt al spânzuratului.*

E limpede, sau nu ? Cât de mari trebue să fie urechile acelora ce ar trebui să audă ceia ce trebue să audă ?

Lazăr Marcu

Insemnări

„Vedeniile" lui Ion Sava

Teatrul de la „Phöenix", teatrul de vedenii al lui Ion Sava, a creat în public (înainte chiar de a se fi deschis) un curent de spaimă, ceva așa, ca teama de cutremur, de cometă sau de sfârșitul lumii...

...Când scobora cineva strada Gându, la vale, încă pe vremea când se făceau repetițiile la „Peceta bestiei", și auzea în teatru, chemarea prelungă, de fiară înjunghiată, a omului „argintiu", scuipa în sân, și trecea pe celălalt trotuar... Credea, se vede treaba, că acolo, înăuntru, își face de urât „ucigă-l toaca", sub direcția de scenă, demonică, a vrăjitorului, călare pe mătură, Ion Sava ..

Incet — incet, s'a lățit svonul că, ce face Sava acolo „nu-i lucru curat"... A contribuit în mare parte la această semi-unanimă părere, afișul teatrului de vedenii, care înfățișa o arătare albă, plutind în văzduh.. S'a tras imediat concluzia că Sava are de-aface cu necuratul, cu duhurile morților și cu toate spurcăciunile Iadului.. Creștinii pravoslavnici și cei slabi de ostrețe, s'au abținut deci de a asista la spectacol...

Cât s'a chinuit bietul Sava să demonstreze că nu ucide pe nimeni, nici de pe scenă și nici din sală... că toată lumea, pleacă bună-sănătoasă la domiciliu.., că actorii „se fac", pe scenă, că-s bestii, indieni, leproși și alte comedii, dar că în realitate, ei nu mușcă, în viața de toate zilele, și-s oameni tot atât de cumsecade și cu frica lui Dumnezeu, ca noi toți... Degeaba ! O parte din public, a rămas la vatră, în grevă !

...Incepând cu astă seară, Sava, pune tema piesei celei noi pe care o prezintă, pe bază de comedie, adăogând absolut toate elementele necesare senzaționalui cerut de un spectacol „Grand-Guignol".

...Publicul cel care a venit la „Peceta bestiei" (și care a adus din ce în ce alt public, de vreme ce sala a fost din ce în ce mai plină și mai entusiastă) desigur că va aplauda, cu aceiași fină înțelegere a intelectualului moldovean, pasagiile pline de originalitate și subtilitate inedită.

ALEXANDRU POGONAT

Căpăușia și cefereul

Incă de mult, decând cefereul se plângea de alarmante deficite, am arătat că o pricină însemnată (pe lângă fraude) o constitue autobuzele

Fără grijă pentru interesul public (și în împrejurări uneori destul de deochiate), se acordau autorizații pentru cursele particulare de autobuze. Cursele se efectuau paralel cu trenurile și cu tarif mult mai scăzut pentru călători și mărfuri. In acest chip, trenurile călătoreau goale, — de unde creșterea deficitelor.

Am propus ca serviciul de autobuze pe șosele să devie public, în concordanță strânsă cu calea ferată. Și în fine, după ani de zile, guvernul a admis acest punct de vedere și a venit cu o lege care, negreșit, va da roade bune.

Insă cu condiția de a se organiza serviciul de autobuze comod, convingios și lesne accesibil tuturor categoriilor sociale.

Va mai rămâne să se stârpească risipa și fraudă ; ceia ce—recunoaștem—e mult mai greu ..

Un monstru în văzduh

Senzația din Spania

Până acum s'au semnalat numai monștri marini. Iată însă în prezent un alt fel de monstru anunțat din regiunea Jalmes din Spania. Mai mulți locuitori de acolo susțin că au văzut o pasăre uriașă, zburând deasupra caselor și apoi dispărând subt niște stânci înalte.

Animalul are aspectul unui vultur enorm, are aripi foarte întinse și un gât extrem de lung. Cei care au văzut acest balaur prelind că ar avea mărimea unui aeroplan.

Știrea a provocat mare senzație în toată Spania. O echipă de zoologi și vânători dibaci au venit în regiunea respectivă și a început urmărirea „monstrului aerian".

Bărbatul cu 122 femei

Un proces interesant la Moscova

Am relatat mai de mult cazul unui I. Volsinski, care a fost arestat la Moscova, fiind învinuit că s'a căsătorit de 122 ori. Toate femeile înșelate l-au dat în judecată și i-au cerut să le plătească pensii alimentare, cum este obiceiul în Rusia.

In fața justiției acuzatul a recunoscut că a fost însurat cu 122 femei din diferite orașe mărturisind că în felul acesta a găsit un mijloc ușor pentru a realiza economii în profesiunea de voiajor comercial. El avea mâncare și adăpost gratuit în cele mai importante orașe din Rusia.

Volsinski a fost condamnat să plătească pensii tuturor celor 122 neveste. Cum însă el n'are avere, va fi nevoit să execute pedeapsa în închisoare

Astfel îi va trece probabil gustul de asemenea isprăvi în viitor.

DIN TOATA LUMEA

In așteptarea morții.— Un caz ciudat se citează din localitatea Helping (Statele-Unite). Un anume Sam Griffith este obsedat de ideia morții, spunând tuturor că în curând el și cei patru membri ai familiei vor trece în lumea veșniciei. Omul este atât de terorizat de acest gând funest, încât a făcut toate pregătirile pentru înmormântare.

El a cumpărat la cimitir un cavou cu cinci locuri de morminte (pentru părinți și cei trei copii). In plus Griffith a comandat cinci sicrie de mărimile necesare. Cosciugele au fost aduse acasă și depozitate în mansardă. Ciudatul american a dat și un avans la serviciul pompelor funebre, pentru dric ; iar unui sculptor i-a comandat un monument funerar.

Astfel, datorită unei idei stranii, o întreagă familie se află în așteptarea morții. Până acum însă presentimentul tragic nu s'a adeverit și cele cinci persoane sânt nevoite... să trăiască !...

*

Buze cu două culori.— Câteva doamne excentrice din Paris au lansat o nouă modă : buzele cu două culori. Această modă asortează diferite nuanțe. De pildă : buza de sus e vopsită cu roș și cea de jos cu albastru. Sau buza superioară cu galben și cea inferioară cu verde.

In genere aceste culori sânt așa fel privite, încât să se asorteze la rochie și pălărie. Moda aceasta a găsit destule partizane, care probabil n'au alte ocupații mai serioase.

Pe când buzele tricolore?

*

Concert de 500 ceasornice.— Un concert original a avut loc la un teatru din Londra. Concertul n'a fost dat nici de un muzicant, nici cu instrumente muzicale.

Orchestra era compusă din... 500 ceasornice, iar dirijorul era... un cesornicar. Fiecare ceasornic avea un mecanism special, care furniza anumite note muzicale.

Aceste mecanisme erau manevrate în așa fel, încât executau diferite compoziții destul de grele. Iar publicul avea impresia că se află în fața unei mari orchestre.

*

Prințul chibriturilor.— La Die, pe (Franța) a fost arestat un copil de 7 ani, anume Gaston Richard, fiul unui profesor. Băeatul suferă de piromanie, adecă de poftă straniu de e vedea foc.

Pentru a-și îndestula această dorință, copilul cumpăra sau fura cutii cu chibrituri, pe care le aprindea unul după altul. Astfel micuțul consuma cîteva sute de chibrituri într'o oră.

Cum piromania avansează și copilul putea ajunge până la deprinderea de a incendia case, el a fost internat într'un sanatoriu, unde a rămas subt îngrijirea medicilor. Interesant este că din pricina maniei sale băeatul a fost poreclit „prințul chibriturilor"...

Cetiți

în pag. 4-a

Ultima oră

VILEGIATURA

A treia scrisoare din Slănicul-Moldovei

Poșta și Cartea lui Miereanu.—Un restaurant vesel cu mușterii triști.

Aștept cu înfrigurare poșta din fiice zi.

Orice veste îmi toarnă câte un strop de bucurie în plictiseala ceasurilor petrecute între cotidiana apă băută cu sfințenie, obișnuita plimbare până la Cascadă, bae și masa cu veșnicile și mult gustoasele legume fierte fără sare.

Dealtfel sosirea poștei, e una din principalele distracții în orice stațiune. Gazetele cu toată întârzierea ce vin și ivirea factorului cu șapca pe o sprinceană și zâmbet stereotip pe buze, dă loc la explozii de bucurie justificată.

Evreice grase, cărora vorba lui Zeilig Schor „le curge grăsimea de gâscă pe față", nu tocmai îngrijite în îmbrăcăminte și cu pronunțat accent basarabean în vorbă, în complect contrast cu celelalte venite din Regat și cari fac un lux nebun de toilete cașicum s'ar lua la întrecere ; bucureștenii zurbagii, veșnic nemulțumiți și totdeauna puși pe ceartă ; pașnici moldoveni cu graiul îndulcit ori transilvăneni zgârciți la vorbă și la râs, de-a valma vin să aștepte poșta ori ațin calea factorului care repede se. împrietenește cu toți, cunoscându-i în câteva zile pe fiecare.

Și mie pe lângă altele, mi-a adus astăzi o bucurie : Cartea de *Note și Impresii din Slănic* a prietenului *M. Miereanu.*

Am răsfoit-o la umbra unui brad, poate că acelaș subt care acest îndrăgostit al Slănicului, a visat cu mulți ani în urmă la rândurile ciudate, așternute acum.

Din fiece pagină se desprinde dragostea ce-o poartă povestitorul locurilor acestora, precum și oamenilor cari au contribuit cu râvnă la înfrumusețarea lor.

E evocarea unui Slănic, a Slănicului de înainte de războiu, pe care puțini din vizitatorii de astăzi îl cunosc și tocmai de aceia contribuția D-lui Miereanu e cu atât mai de prețuit.

Cartea e plină de amintiri din vremurile când Slănicul nu avea proprietari de vile, cum are astăzi unul devenit celebru, prin mijloacele ce le întrebuințează spre a jupi pe naivii de locatari.

Mi se plângea o doamnă, că așa numitul regulament obișnuit celor cari închiriază odăi, e o adevărată operă, demnă de paternitatea unui Harpagon.

Mi-a făgăduit să mi-l copieze, spre a-l publica, doar așa, de haz !

Numai de s'ar ține de cuvânt.

Deasemeni în volumul D-lui Miereanu, nimic nu se pomenește de așa zisul *„Restaurant Vesel"* ținut de un român verde și harnic gospodar care-și face o mândrie din felul cum știe să și servească clienții. Păcat că „Restaurantul Vesel" e plin de oameni triști, supți de boală, cari își mestecă pe îndelete și cu desgust, verdețurile deabia stropite cu unt.

Degeaba un țambalagiu oacheș, bate de zor în coardele instrumentului, dând la nevoie și câte o mână de ajutor guristului, când vre'o notă se încăpățânează să nu țâșnească din gâtlejul răgușit de atâta cântare.

Tristețea legumelor fierte și mirosul greoiu al apei minerale servită la masă în locul oricărei băuturi, e greu să fie spulberate cu veselia unui cântec din vremuri bune.

O fi el „Restaurantul Vesel" dar consumatorii lui, sunt prea triști.

Mai eri când un rătăcit printre bolnavi a comandat cu glas tare „o porție de rață cu varză" toți au întors capul cu priviri furioase în ochi și bale de poftă.

Nenorociții !

Altul, cu totul altul e Slă-

Continuarea în pagina II-a

Criză economică și curente politice

D. prof. G. Zane, în apărarea regimului democratic

In fața unui numeros public de intelectuali, dl. prof. Gh. Zane a ținut în localul clubului național-țărănist din strada Cuza Vodă, o conferință de actualitate : Criza economică și curentele politice.

Un fenomen general

D-sa a început prin a arăte că criza este un fenomen general al zilelor noastre și că se observă la toate statele cu structură capitalistă, în toata categoriile sociale.

Un fenomen de depresiune, ce nu e unic în istoria evoluției sociale, și care apare ritmic în economia așezată pe bază capitalistă, alternând cu altul de prosperitate.

Criza de astăzi, spune, d-nul Zane, se aseamănă cu toate celelalte crize din trecut prin o scădere mare a prețurilor, a salariilor, falimente, concordate, șomaj, etc. ; dar se deosebește de ele prin durata sa, care-i mai lungă.

Consecințe ale Crizei

Dl. Zane se ocupă apoi de consecințele crizei, anemia din toate ramurile de activitate, cu bilanțe deficitare și falimente, cu contrastul dintre clase din ce în ce mai evident care schimbă mentalitatea individului și-i desvoltă spiritul critic, cu obiectivele : omul politic, partidele, doctrinele și programele organismelor politice, metodele și soluțiunile lor.

Antidemocratismul

Și atunci unii nemulțumiți, chiar la noi, și nu dintre cei mai de neglijat, se preocupă de-o nouă formă politică antidemocratică și antiparlamentaristă. Și d. Zane își pune întrebarea valorii sociale a unei asemeni forme de guvernământ, care pleacă dela criză și promite rezolvarea ei ?

Face incursiune în domeniul statelor oligarhice și democratice cu extremele lor : tirania și demagogia ; scoate în relief principiile caracteristice ale fiecăreia, dintre care democrația era mult atacată astăzi, sprijinindu-se pe ideia de libertate și egalitate cu optimum și maximum în care se manifestă.

Și oligarhia cu libertate civilă, dar fără libertate politică ; cu cele 3 puteri : executiva, legislativă și judecătorească ce se confundă ; cu reprezentare parlamentaristă numită și nu aleasă, deci cu o anulare a jocului liber al voinței populare, care este apanagiul formei democratice.

O întoarcere a privirilor către această oligarhie, dela democrația de care ne bucurăm, ar însemna o revenire la absolutismul cel atât de hulit altădată, cu partid unic, cum e cel fascist în Italia, hitlerist în Germania, sau comunist în Rusia.

Criticele contra democrației

D. prof. Zane s'a ocupat apoi de criticile care se aduc democrației întru cât privește ființa ei, organizarea și funcțiunea ei.

Mai întâi că în sistemul democrației valorile s'ar anihila înăbușite de număr ; și că selecțiunea valorilor s'ar face viciat în sistemul majoritar, neparvenind omul capabil.

Apoi că prin ființa ei democrația ar determina lipsa de autoritate ; concesiile care duc la ruină economică.

Că aceași democrație în materie de organizare, ar influența puterea judecătorească și ar sabota executivul.

Și că însfârșit s'ar caracteriza prin incapacitate financiară.

(Continuare în pagina 2-a

Spălatul dinților, dimineața și seara, constitue o regulă elementară a higienei.
Numai săpunul prin proprietățile sale specifice poate disolva și îndepărta grăsimile și resturile de mâncare ce se depun pe dantură.
Intrebuințați deci săpunul de dinți „GIBBS".

Onorate Gospodine

Doriți ca conservele și compoturile Dvs. să fie bine reușite, cumpărați numai **renumitele borcane originale „SIEMENS"** perfecționate rivalizând cu „Weck"

Depozitul general la Magazinul „TURDA"
CUZA VODĂ 71

BORCANELE „SIEMENS" se vând cu garanție că se închid perfect ermetic.

Veniți și Dv. cu noi!.. într'un voiaj de plăcere pe mare **în țările soarelui** cu Transatlantice de Lux ale Soc. italiene de Navigație Cosulich Line
IULIE--AUGUST 1934
Informațiuni și prospecte la Agenția **Wagons-Lits-Cook** Iași, P. Unirei

Fabrica de cherestea WAISMAN S. I. N. C.
PARCHETE DE STEJAR
neîntrecute în execuție și calitate
PREȚURI EXTREM DE AVANTAJOASE
Mare depozit de cherestea, esențe tari și moi
Fabrică de obezi curbate. Fag aburit. Uscătorie specială. Materiale lemnoase pentru rotărie.
Materiale pentru dogari.
DEPOZIT DE LEMNE DE FOC
Iași, Șoseaua Moara de Foc No, 18—28
Telefon 271—272

...și Dv. veți face un admirabil voiaj în
PALESTINA
Atașați-vă grupurilor noastre de excursioniști. Prețuri reduse. Condițiuni foarte convenabile.
Repr. Iași: Bernhard Blumes Str. Ștefan cel Mare No. 16
Inform. și prospecte la **LEVANT** Societ. Anon. de Voiaj București, Smârdan 11 Telefon 329/83

Fotografii pe porcelan pentru morminte
„Photokeramică" arse veritabilă. Reușita, durabilitatea garantată se execută numai a cunoscutul atelier fotografic
ZAHARIA WEISS
FOTOGRAFUL CURȚEI REGALE
IAȘI, Piața Unirei

Grădina **Pomul Verde**
ASTĂZI
Reprezentație Populară
cu 12 și 20 lei
Intrare generală
puteți admira pe marea protagonista
SIDY THAL
— în marea ei creație —
KATINKA
Operetă în 3 acte de Ricov
Muzică: M. Kreisler
Regie: B. Rinzler

Corseteria „GRIFO"
— IAȘI —
str. Cuza Vodă 50
plisează
orice mărime și lățime
picotează
face ajour

Balneolog confirmat
Dr. Albert Ficler
Medic-Șef de Spital în București, consultă în
Băile Vatra-Dornei
Strada Regele Ferdinand 40 (casa Klipper)
peste drum de Farmacia „Steaua"

Criza economică și curente politice

(Continuarea din pag. I-a)

Argumente pentru democrați

Dl. prof. Zane a răsturnat pe rând toate aceste critici, cu teorii și exemple practice. De pildă: „Incapacitatea financiară a democrației? Dar nu e țară cu viață mai scumpă și salarii mai scăzute, cu datorii mai împovărătoare ca Italia lui Musolini. Dece? Pentrucă mai ales regiunile autoritare reclamă cheltueli enorme, pentru aparatul de siguranță pentru propagandă, pentru prezentări somptuoase, care duc la ruina economică și la subjugări politice către țările care dau sprijin bănesc.

In concluzie, dl. Zane spune: „dictatura nu rezolvă criza, ci tocmai o prelungește, iar criza se produce peste formele de guvernământ, ca un fenomen de deprimare ce vine fatal și ritmic.

O șiretenie hitleristă

Faptul acesta a fost cunoscut de economiștii germani, din anturajul lui Hitler. Și așa se explică de ce Hitler venind la putere, a anunțat că va rezolva criza în 4 ani. Hitler se bizue, nu pe forțele sale, ci pe revenirea la automatismul crizelor. Se știa când vin și cât vor ține, Astăzi însă criza de care sufere lumea întragă face o excepție, fiind de durată mai lungă.

Dl. Zane dovedește că oricum un guvern autoritar ar mări însemnătatea externă și internă; el fiind provizoriu nu ar putea oferi nici siguranță totală, nici individuală.

Pe cătă vreme un organism politic democrat are o misiune bine determinată pentru vremea când oonduce destinele țării: să organizeze rezistența materială, iar pe vreme de opoziție să organizeze pe cea morală, printr'o acțiune de convingere la sate și orașe împotriva pericolului „supraomului" care promite că va rezolva problema crizei în mod miraculos.

Prin conferința d-sale documentată, dl. Zane s'a pus în slujba unei idei care trebue, să învingă în perioada noastră de „mesianism".

El. Gh.

Absolvenții școlii de cântăreți bisericești

Și la școala de cântăreți bisericești din localitate, a avut loc o frumoasă serbare de fine de an.

Părintele arhimandrit Stupkanu, directorul școalei, a ținut o inimoasă cuvântare, după care a urmat decernarea premiilor.

Au fost declarați absolvenți următorii: Andronic Vasile, Bobaru Petru, Boacă Gheorghe, Bragă Const., Câmpeanu Mircea, Crețu Ioan, Cușcă Alex., Flocea D-tru, Haras Alex., Junghină Damian, Iliescu Ioan, Luca Victor, Gurgiu Mihai, Tudusciuc Vasile, Tibărău Neculai, Țucu Ioan, Zugravu, Gladiniuc Const. și Nica Mihai.

Au mai absolvit școala și următorii cântăreți practicanți: A. Mariei Gh., Condurache Ioan, Cojocariu Andrei, Macovei Neculai, Pavel Gh., Andonie Teodosie, Barara Const., Popa Const., Obadă D-tru, Avădanei Const, diaconul Varzare, Ciopron Vasile și Ciopron Constantin.

Cum s'a comemorat ieri la Iași

Împlinirea a 45 ani dela moartea lui Eminescu

Festivitatea de la Copou

Un grup de inițiativă compus din câțiva ieșeni de marcă, dintre aceia care mai păstrează încă în Iașul tradiționalist cultul marilor reprezentanți ai neamului, au decis să comemoreze la Copou 45 ani dela moartea poetului Mihail Eminescu și cu acest prilej să se desvelească și bustul genialului poet, lucrat de sculptorul Mateescu.

Inițiativă cât se poate de frumoasă, mai ales pentru lașul acesta în care mai pâlpâie flacăra culturii și prestigiului național.

Dar e inexplicabil pentru ce festivitatea anunțată ieri pentru ora 10 dimineață a început la 11 și jum.

Cerul era înourat și organizatorii așteptau parcă ploaie, pentruca programul să nu se mai poată desfășura...

*

Sărbătoarea a început printr'un serviciu religios oficiat de arhim. Stupianu, înconjurat de un sobor de preoți. Răsunsurile au fost date de corul Spiridoniei, condus de d. G. Pascu.

A urmat apoi seria discursurilor. Primul a vorbit d. *Mihail Sadoveanu*. D-sa după ce și-a exprimat mulțumirea pentru cinstea postumă și binemeritată ce se face celui mai genial poet al neamului, a explicat misterul puternicii atracții pe care o simțim pentru versurile lui Eminescu. Poetul acesta va supraveți în veci prin opera sa admirabilă, că și o melodie pregnantă a unui Beethoven de pildă.

Au mai vorbit dnii av. Jenică Popovici din partea municipiului și studentul Constantinescu dela cercul „M. Eminescu", care a reliefat activitatea politică a lui Eminescu. A vorbit și un student, în numele studențimii creștine.

D-nii Aurel Ghițescu, Protopopescu, Ștefan Ciobotărașu și D. Hagiac au recitat cu mult avânt din versurile poetului.

Corul Spiridoniei condus de d. G. Pascu a executat frumos câteva melodii.

Se ajunsese la ultima parte a programului „Simfonia neisprăvită", a lui Schubert, dar care nu s'a cântat, întrucât a început un ropot de ploaie.

Deasemenea, s'a renunțat la producția de canto a maestrului C. Stroescu și a d-nei dr. Plăcinteanu,—spre regretul publicului care venise în mare număr în grădina Copoului.

Ad.

Aplicarea conversiunii

la despăgubirile civile

Tribunalul Iași s. II a judecat un interesant apel în materie de cooperație.

Gh. Ciobanu, fostul casier al băncii „Norocul" din Miroslava, a fost condamnat la 7 luni închisoare pentru delapidare, și obligat să plătească, *în solidar cu membrii Consiliului de Administrație al băncii*, suma de 165 mii lei, banii delapidați.

In apel, membrii Consiliului de administrație au făcut declarație că beneficiază de conversiune, făcând o transacție cu oficiul de control Iași și deci își retrag epelul. D. avoc. C. Dumbravă și Eug. Marinescu din partea băncii „Norocul" și „Oficiul pe îndrumare Cooperativ din Iași au discutat această chestie și au arătat că fiind vorba de despăgubiri civile,—în afară de latura penală a lui Ciobanu, cele două bănci primesc cererea de conversiune, primind și prima sumă vărsată.

Tribunalul a luat act și a primit conversiunea.

30 ani de ființare

a Cercului Vânătorilor din Iași

Cercul Vânătorilor a ținut Sâmbătă seara o adunare generală festivă, împlinindu-se 30 ani de la constituirea acestei societăți. După ratificarea gestiunei, s'a procedat laalegerea noului consiliu,—realegându-se în aplauze foștii consileri.

Dl. *N. Stroici*, a făcut apoi o impresionantă dare de seamă despre activitatea societății în acești 30 ani, — amintind de fie ce mare vânătoare în parte, întâmplări din care unele fantastice. N'au lipsit nici anecdotele și nici glumele.

D. Stroici a fost viu aplaudat.

La orele 9 seara, membrii cercului s'au întrunit la o masă prietenească, ce a avut loc în parcul Chirilă, din strada Ion Creangă, un cadru rustic foarte frumos.

Au participat d-nii: Mihai Sadoveanu, profesor dr. Anghel, Botez, profesor universitar, N. Stroici, dr. Cădere, ing. Zarifopol, L. Racoviță, căpitan Ulea, Nicu Stanciu, căpitan dr. Barbaiani, dr. Lăzărescu, căpitan Chirilă, Iacobi, directorul general al societății „Ghiața", căpitan Ciuntu, George Racoviță, Ric, Al. Roșca, Cezar Dimitriu etc.

Masa, după un menu original al d-lui dr. Cădere, a fost delicioasă și variată, și a trecut într'o mare animație, fără discursuri. O orchestră populară a înviorat azistența. Din când în când, luna șăgalnică răsărea printre copaci, blândă și bălaie... DAN

DALIN are un efect colosal

DALIN este un preparat verificat de medici iluștri în clinicele mari din Capitală. DALIN este aprobat de Ministerul Sănătății. Cu DALIN trece durerea. Cereți Dalin la farmacii

x *Ori-unde plecați „Opinia" nu trebue să vă lipsească. Cereți deci un abonament pentru băi, care costă 50 lei pe lună.*

INFORMAȚIUNI

x *La ședința delegației, de Sâmbătă seara, d. Osvald Racoviță a dat unele amănunte despre realizarea împrumutului de 30 milioane lei.*

Jumătate din sumă va servi, bine înțeles, exclusiv pentru lucrările la conducta de apă; iar jumătate va servi la convertirea unui vechi împrumut comunal. Prin această operație financiară, se realizează o economie de aproape 2 milioane lei pe an, din anuități. Suma va fi utilizată la diverse lucrări edilitare.

x Atragem din nou atenția autorităților comunale, asupra speculei ce se face cu prețurile mâncărurilor la restaurante și lăptării:

Un mușchiu de 150 grame costă 18—20 lei; iar la lăptării un pahar cu lapte de 1|4 litru costă 4 lei, deși în piață costul întreg al unui kgr este de 4 lei.

x D. Osvald Racoviță, primarul Municipiului pleacă în astă seară la București, pentru azi Miercuri dimineață primarul va fi în Iași.

x **Corul „Ciprian Porumbescu"** secția muzicală a societății de gimnastica „Sport și Muzica" din Iași, a reînceput activitatea întreruptă pe timpul examenelor.

Repetițiile vor avea loc în fiecare Luni și Vineri la ora 8 și jum. seara în localul societății de Gimnastică.

Toți membrii Corului sunt rugați a lua parte, având în vedere ciclul de festivaluri culturale-muzicale ce societatea vrea să organizeze în cuprinsul jud. Iași.

Cei ce posedă voci în cunoștință muzicale, pot să se înscrie în zilele fixate pentru repetiție.

x In urma inițiativei lăudabile a mai multor cetățeni din cartierul Copou, în grădina aleielor, între rondul 1 și 2, se va construi o mică biserică. Ea va fi construită în stilul celor ridicate de Ștefan cel Mare (cum e Sf. Neculai-Domnesc).

Partea decorativă o va face d. ing. Petrov, șeful serviciul planurilor depe lângă primăria Iași.

CIORAPI DE DAMĂ **GUI**
mătasă naturală. Produs francez
LA MAGAZINUL **„DOAMNA"**

A treia scrisoare din Slănicul-Moldovei

(Continuarea din pagina I-a)

nicul de astăzi și alții sunt vizitatorii lui.

In volumul de impresii al lui Miereanu, oameni cari veneau pe acele vremuri să-și caute de sănătate aici, chiar dacă nu sunt prinși, avem credința că n'aveau nimic asemănător cu cei de acuma.

E o lume nouă care s'a ridicat, plină de bani ușor munciți și dornică de o viață cetită doar prin cărți.

Desigur că pe vremurile evocate de Dl. Miereanu, trăitoarele de prin cine știe ce târgușor din fundul Basarabiei, nu veneau la Slănic să mânânce ca aperitiv ceapă cu pâine pe băncile din parc, să-și etaleze polcuțele cu diverse cârpituri și să lase în urma lor un miros greu de trup omenesc.

N'auzeai la ape, conversații cam de acest gen:

— „I-am spus lui Ghiță, lasă dragă, chinuiește-te acum după cum spun doftorii, arde-i ai boala și când ai să mergi mata acasă, îți face Lenuța niște chifteluțe marinate, cum îți place matale, că le fac, sora, să te lingi pe degete și nu altceva...

— „D'apoi dumnealui d-l meu, parcă cum e ?.. Nu că dacă nu mânâncă curechi cu carne de porc, chiar și moare.

I-am zis: „Ai răbdare, frate, că n'ai să pierzi dacă nu vei mânca",—însă el...

sau:

— „De s'ar termina și cura iasta că se trec vișinele și n'am făcut un pic de dulceață...

— „Că zău, stăm așa cu mâinele în sân și tot plimbăm puțorușenia iasta de apă, că să mă vadă alde țața Tinca și-a face cruce, crezând că mi-am sărit din minți. Doamne ferește!

Și mâinele bătătorite de îndelungă muncă, bat aprig peste gură, ca nucumva să se prindă vorba zisă.

Nici la Cazino, unde chelneri stilați, se strecoară alunecând printre mese și jonglând cu tacâmurile, nu auzeai:

— „Mă, șefule, n'o fă pe tâmpitul cu mine și adă-mi un mușchiu colea în sânge și un ardeiu, că doar n'o să cred toate a doctorului. Mai mânânce el iarbă, că eu m'am săturat".

Slănicul din 1907, nu seamănă deloc cu cel din 1934, prietene Mierene.

ADRIAN PASCU

Slănic—Iunie 1934

Ceferiștii dela „Grivița" au rămas condamnați

Consiliul de războiu de Craiova a dat următoarea sentință în procesul muncitorilor dela atelierele Grivița, acuzați de rebeliune:

Condamnă pe Doncea Constantin și pe G. D. Popescu la câte 15 ani muncă silnică cu circumstanțe atenuante.

Pe Vasilichie Gheorghe, Gheorghiu-Dej, Marin Ion și Chivu Stoica la câte 12 ani muncă silnică cu circumstanțe atenuante.

Pe Rosenberg Al. la 5 ani muncă silnică fără circumstanțe atenuante.

Și pe David Corner la 18 luni.

Tuturor li s'a socotit în pedeapsă și timpul petrecut în prevenție.

Acuzații au mai fost condamnați solidar la plate sumei de 20.000 lei despăgubiri civile.

Citiți zilnic Opinia

LA BUCUREŞTI
s'a deschis, complect renovat, confort modern
HOTEL LUVRU
STR. CAROL, vis-a-vis de Poşta Centrală
Preţuri foarte convenabile

Evenimentele din Germania

Complotul contra lui Hitler. Represiunea sângeroasă. Cauzele răscoalei şi situaţia la care s'a ajuns

Cu obişnuita-i promptitudine „Opinia" în ediţie specială, a informat Sâmbătă publicul, amănunţit şi precis, asupra evenimentelor din Germania.

In ce constau aceste evenimente ?

Frământările interne

Politica d-lui Hitler oscila între conservatori, capitalişti şi latifundiarii rurali pe de-oparte, şi elementele de stânga cu tendinţe socializante din rândurile naţ-socialiste, de altă parte.

Oscilind între aceste două tendinţe, cancelarul Hitler nu

HITLER

ajungea la nici un rezultat practic. Situaţia econom co-financiară a Reichului s'a agravat în chip alarmant ; iar în politica externă Germania a înregistrat înfrângeri grele.

In ultimele săptămâni s'a accentuat mişcarea de nemulţumire a hitleriştilor de stinga, care ameninţau cu „a doua revoluţie".

Teama de revoluţia stîngei

Teama de o revoluţie spre stinga, a pus în mişcare elementele conservatoare, industrialo-financiare.

In spiritul acestei mişcări s'a produs şi cunoscutul discurs de la Marburg al vicecancelarului von Papen, în care se părea că combate pe Hitler. In realitate, von Papen vroia să demaşte acţiunea spre stânga a naţional-socialiştilor, faţă de care Hitler rămânea nehotărât.

De aceste împrejurări, au vrut să se folosească oamenii vechiului regim politic, care îşi aleseseră exponent pe fostul cancelar generalul von Schleicher.

Complotul

Planul lui von Schleicher era de a se folosi chiar de forţele nemulţumite ale lui Hitler ; adica de batalioanele de asalt.

Atrăsese de partea lui pe von Roehm, comandantul suprem al batalioanelor, şi pe comandanţii de batalioane din aproape toate regiunile Reichului.

Von Schleicher se bizuia şi pe o neutralitate favorabilă a Reichswehrului (cu care păstrase legături intime).

Se afirmă că făcuse chiar pregătiri diplometice, încheind un aranjament cu Franţa.

Iar recenta vizită la Londra a fostului cancelar Brüning, e deasemenea pusă în legătură cu complotul.

Lovitura trebuia să se producă neîntârziat. (Se ştie că pe ziua de 1 Iulie, Hitler trebuia să fie răsturnat şi arestat).

Represiunea

Complotul a fost însă descoperit ; şi Hilter cu Goering (se pare că mai ales din îndemnul acestui din urmă) au procedat la o represiune sumară şi sângeroasă.

A fost asasinat von Schleicher (şi soţia lui).

Au fost împuşcaţi colaboboratori din cei mai vechi şi intimi ai lui Hitler, în frunte cu Rohhm comandantul suprem al batalioanelor de asalt şi comandanţi ai batalioanelor din Bavaria, Silezia, Saxonia, Pomerania, şefi din Berlin, München etc. Sânt foarte mulţi arestaţi, din care unii executaţi fără judecată. O procedare într'adevă sălbatecă.

Chiar şi vice-cancelarul von Papen fusese perchiziţionat şi arestat. Insă i s'a dat îndată drumul.

Reichswehrul

Complotul împotriva lui Hitler, a eşuat.

Insă cancelarul a rămas lipsit de forţa care l-a ridicat la putere şi prin care se menţinea în incibil : batalioanele de asalt.

Este de presupus că revolta nu se limita numai la şefi ; ci pătrunsese germenele răscoalei înlăuntrul batalioanelor.

VON SCHLEICHER

Acestea, deci, vor trebui prefăcute şi în mare măsură dizolvate.

Forţa principală ce rămâne acum în Germania e Reichswehrul, — armata regulată (cum crede şi presa franceză).

Insă pe Reichswer, Hitler nu mai poate avea stăpânire absolută. Şi nu se poate şti ce întâmplări ar fi cu putinţă să se mai producă, mai curând sau mai târziu...

Abonaţi-vă la „Opinia"

TEATRUL DE VEDENII

Premiera de astăzi

Astă seară la ora 9 jum. Teatrul de vedenii reprezintă a doua premieră „*Sistemul doctorului Goudron şi al profesorului Phune*" o comedie fantastică dramatizată de Eolf, după Edgar Poë. Acţiunea se petrece într'o casă de nebuni şi e îmbinată cu elemente de humor plasate pe cele mai tragice situaţii. In această suprapunere, de-altfel, e geniul lui Edgar Poë.

D-l Ion Sava, a pregătit o montare nouă foarte originală.

După „Pecetia Bestiei" care a însemnat un deosebit succes în gama tragicului, noua comedie fantastică va da publicului o satisfacţie desăvârşită.

„Teatrul de vedenii" îşi continuă astfel seria anunţată şi va căuta să prezinte lucrări de adevărată artă, în putere să dea fiecărui eşean o distracţie agreabilă de o oră.

Rep.

NOU
PUDRA FLIT UCIDE PLOŞNIŢE, PURECI, FURNICI ŞI PĂDUCHI
Vaporizaţi FLIT, renumitul insecticid lichid contra MUSTELOR, MOLIILOR şi TĂNŢARILOR

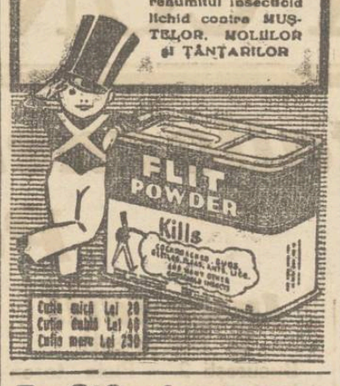

Cutia mică Lei 20
Cutia dublă Lei 40
Cutia mare Lei 250

Un vapor cu echipaj numai din femei

Sâmbătă a sosit în portul Constanţa yachtul „Doriana" sub pavilion danez, proprietatea unui milionar care face ocolul lumii.

Interesant este faptul că în afară de comandant, întregul echipaj este compus din femei îmbrăcate în uniforme de marinari.

Accesul pe yacht nu este permis.

Note provinciale

Din pravoslavnicul Târg Neamţ

Târguşorul nostru fierbe. Zilnic sosesc vizitatori, îndreptându-se spre Agapia—Varatec—Neamţ, spre băile Oglinzi şi Băltăteşti. Nimeni nu se bucură mai mult decât birjarii care se bat şi se înjură pentru clienţi.

Fierberea e mai mare căci ultimile evenimente politice, au făcut pe politicianii noştrii să se inspire din manierile birjăreşti, aplicând şi ei metoda.

In ziua de 17 a. c. a avut loc constituirea consiliului comunal. Primar a fost ales dl. Dumitru A. Gheorghiţă, iar ajutor un oarecare Bercache Fro'mulitu.

S'au ales apoi diferite comisiuni, care decând e târgul nu s'au văzut lucrând, dar n'au uitat desigur d urnele.

Şi după ce s'au constituit, au făcut un banchet impresionant, în care sala era luminată electric, (dar târgul cu opaiţe), asigurând cetăţenii că toate vor merge cum a mers banchetul...

Actualul primar calcă în casa comunei pe numele d-lui Victor Moţoc, un avocat tinăr, un gospodar neintrecut şi priceput. Ne place să credem că şi la noul primar, ca la d-nul Victor Moţoc, cuvântul să fie cuvânt.

Noi urăm noului consiliu puteri mari de muncă şi milă de averea comunei.

*

Duminică 24 a. c. au avut loc alegerile consiliului judeţean.

In Târgul Neamţ la cele două secţii de votare ţărăniştii s'au purtat cât se poate de frumos, bine organizaţi de şeful Victor Moţoc, care se bucură de multă simpatie.

Rândurile ţăraniştilor se îngroaşă mereu. In curând va lua fiinţă organizaţia tineretului ţărănist.

Demostene Gheorghiţă

Viaţa sportivă

D-na ing. Comănescu, apreciata profesoară de gimnastică din localitate, a luat iniţiativa alcătuirei unei noi grupări sportive.

Pe când cluburile sportive exixtente, numără un grup restrâns de aderenţi care practică în mod efectiv anumite ramuri ale sportului, gruparea d-nei ing. Comănescu cuprinde mase mai mari de copii şi tineret care activează în ansamblu precum şi pe grupe.

Sunt până acum un număr de 150 înscrieri, iar numărul lor creşte.

Se primesc copii şi tineret până la vârsta de 20 ani.

Apreciind iniţiativele precedente ale D-nei Ing. Comănescu, credem că şi de astă dată va isbuti.

x **Dr. Brener** *specialist mamoş*, boli de femei. Cons. 2—6 d. a. str. Lăpuşneanu.

Înfiinţarea Asociaţiei universitare româno jugoslavă

Rec oratul Universităţii ieşene a primit o scrisoare din partea Asociaţiei universitare româno-jugoslave cu sediul în Bucureşti, în care spune următoarele :

„Ca urmare a manifestaţiilor de prietenie pe care studenţimea română a arătat-o în atâtea rânduri colegilor din alte ţări şi cumpănind raporturile de tot felul care ne ţin strâns legaţi de regatul vecin jugoslav, avem onoare a vă aduce la cunoştinţă înfiinţarea primei asociaţii universitare româno-jugoslave din România, cu sediul în Bucureşti rugându-vă totodată să bine-voiţi a acorda tot sprijinul în ceeace priveşte informarea celor din jurul dvs. asupra acestei importante acţiuni de apropiere între tineretul universitar român şi jugoslav.

Desigur că asociaţia aceasta, menită să lege temeinic relaţiile dintre cele două state amice şi în domeniul universitar, va găsi tot sprijinul şi în studenţimea ieşană. A.

Informaţii

x **O precizare.**—In legătură cu alegerile comunale ce s'au efectuat în jud. Iaşi în ziua de 29 Iunie, d. Gh. Negrescu (secretarul organizaţiei naţ.-ţărăniste) ne roagă să arătăm că s'a comunicat greşit, în unele ziare, rezultatul de la Holboca.

In realitate, lista naţ.-ţărănistă a obţinut 154 voturi (şi nu 102), cucerind trei locuri în consiliu (nu două).

x *Logodnă.* — Dum'nică 1 Iulie a avut loc în cerc strict intim familiar, logodna D-lui Locot. Dobreanu Valeriu din Reg. 7 Roşiori, fiul concetăţeanului nostru D. Dobreanu, profesor şi avocat,—cu drăgălaşa D-ră Deluţa Oncică din Galaţi. Le urăm toate fericirile.

x Ieri a avut loc la Bucureşti alegerea comisiunei permanente a Uniunei avocaţilor din România.

Din partea birourilor din circumscripţia Curţii de Apel-Iaşi, a fost ales distinsul avocat ieşan d. Alfons Herovanu, pro-decanul baroului nostru.

Este o alegere fericită care onorează Iaşul şi corpul avocăţesc.

x *Viza contractelor.*—Administraţia de Constatare Mixtă Iaşi, aduce la cunoştinţa tuturor celor care nu au vizat contractele de închiriere cu termen de 23 Aprilie 1934, că Ministerul de Finanţe, prelungeşte cu încă o lună de zile adică până la 23 Iulie 1934, vizarea acestor contracte, fără amendă.

x **„Opinia"** *face abonamente pentru orice staţiune balneară sau climaterică din ţară, cu 50 lei lunar.*

x Ploile ce nu mai contenesc. Vor aduce pe lângă destule neajunsuri şi MALARIA.

Pentru a preîntâmpina acest rău, cereţi din timp *Antimalaricile Werner*, pentru o cură de precauţie spre a evita consecinţele. Preventive şi curative. Preparatul Farmaciei Werner. 16

x Miercuri 4 Iulie 1934, ora 9 seara va avea loc în localul asociaţiei „Ahva" din strada Cuza Vodă No. 20 conferinţa distinsului scriitor S. Pinsky cu subiectul : «*Mein Städt'l Ghetto*». Invitaţiile se pot obţine la secretariatul asociaţiei, zilnic între orele 11—1, 5—7 şi 9—11 seara. Comitetu

Mâine, Doamnă, la Gallia !!

Nu uitaţi că primii veniţi găsesc ocaziunile cele mai extraordinare

GALLIA IAŞI Cuza Vodă 83

Inserţii *)

Tot în chestia „Târgului Eftin"

Domnule Director

N'aş vrea să rămâie nerelevate unele afirmaţiuni din răspunsul avocatului L. Spiegler, către d-nii Sava şi Kiriacoff, afirmaţiuni care privesc Tg. Eftin. Mă grăbesc deci a vă ruga să daţi ospitalitate în ziarul dv., observaţiunilor mele :

„Cică Camera de Comerţ e azi copleşită de mulţimea chestiunilor seriooase, ce are de soluţionat şi de greutatea problemelor ce o apasă".

Aşa scrie, fără să creadă, d. Spiegler.

Se şi vede din seriozitatea cu care a pornit, la un prim punct de program : la atacul preventiv contra Tg. Eftin.

Dar d. Spiegler este şi avocat abil, nu numai ironic : se miră de acei ce se pasionează cu lupa'n mână, de *micul* Tg. Eftin. Pentru că donchişoţii puşi la cale de eternu regisor al Camerei, au pornit să lupte cu morile de vânt, căutând zadarnic să surprindă buna credinţă a oamenilor cuminţi, d. Spiegler, abil, adoptă o tactică nouă şi contrar e celei de până azi. Micşorează întreaga chestiune şi o bagatelizează. Nu merită, zice d-sa toată larma, care nu se datoreşte nici unuia din actualii conducător ai Camerei ci numai unora din foşti amici ai d-lui Gheorghiade' car,i ei, au actualizat chestiunea

Vrea dl. Spiegler, să ne compromită pe noi cu aceşti foşti amici, sau îi aruncă peste bord, ca un balast, care incomodează conducerea de azi a Camerei ?

Vrea să zică chestiunea Tg. Eftin nu merită larmă. Mulţumesc d-lui Spiegler pentru mărturisirea făcută, şi rog oamenii de bună credinţă s'o reţie. Dar recunoaşterea e tardivă. Campania s'a înecat în ridicol, c iar de la început, şi conducerea de azi a Camerei aruncă vina asupra unora din foştii amici, de cari se leapădă d. Spiegler, în numele Camerei. Reţ n mărturisirea cu satisfacţie.

Mai mult însă decât această mărturisire, care e o dezavuare directă a campaniei încercată, cu atâta rea credinţă contra Tg.E tin, se adaogă şi galanteria d-lui Spiegler, mărturisită în fraza pe care o reproduc :... recunosc junglei politice de a nu avea deferenţă, nici cruţare, pentru acei fruntaşi ai lor, cari irosesc energie, talent şi viaţă, în slujba intere.elor obşteşti".

Fiindcă eu s'ngurul sunt acela, care n'am fost cruţat, pentru o muncă ca e a reuşit să înviioreze o clipă comerţul eşan, şi pentru care cer scuze sălbatecilor din jungla adversă care s'au înverşunat din mo iive mici, am dreptul să cred că galanteria d-lui Spiegler e adresată mie, cu exagerare.

I-aş mulţumi avocatului arendaşului perpetu a Camer i de Comerţ, dacă n'aş avea proaspăt în minte, insultele d-sale —chipurile polemică—adresate nouă în campania electorală de anul trecut a Camerei de Comerţ.

Până la soluţionarea acelor insulte, stau în rezervă faţa de evoluţia civilizată, în scris, şi nu-i pot răspunde — deocamdată—decât cu versul lui Corneille :

Je ne mérite ni cet indignité
ni cet excès d'honneur.

. . . . . .

Răspunsul d-lor Sava şi Kiriacoff. a ven't prompt şi le sunt recunoscător. Altfel, observaţiunea elastică a d-lui Zipa, că s'a dat câteva mii de lei la doi artişti, care nu au nici o legătură cu comerţul, putea prinde, ca o distribuire a banilor, cu uşurinţă.

Nu. D-nii Sava şi Kiriacoff au muncit mult, ca experţi, la vitrine, pentru *mia de lei*, ce a primit, fiecare, drept onorar.

Ventivă contra Tg. Eft'n, pentru a-i micşora importanţa înainte de exploatarea noastră în alegeri, a pornit întâi prin mici însinuări —sistem Şaraga de la individ la individ, până am prins de veste, şi am adresat cele două scrisori publice d-lui Zipa. *Am cerut un juriu şi mi-am luat toată răspunderea până la ultima cifră.* Dl. Zipa ar fi putut găsi destule persoane pentru formarea unui juriu. Chiar din grupul d-sale. Eu nu m'aş fi opus, de pildă, la un juriuaformat din d-nii Florian, Brauchfeld, Geller, Av. Lobel, Chiuca şi—haide—chiar Profir, toţi adversari.

Şi comercianţii ar fi putut califica, cum se cuvine, campan'a înscenată.

Sfatul Camerei însă a hotărât eşirea din încurcătură, prin cererea unei anchete, care are de scop, numai deschiderea unui colet misterios, care a înecat în ridicol, toată tentativa pusă la ca'e din umbră, de eternul d. Şaraga, a cărui urechi văd, în dosul paravanului de regizor.

Ancheta mai are un scop: să se înmormânteze chestiunea.

Căci să se ştie un lucru: confuzia şi tergiversarea convine de minune iniţiatorului, pe când preciziunea rapidă cerută de mine, e ccolită.

Aşa e jungla politică, cum bine a denumit-o dl. Spiegler, care a pus mâna pe condei şi a î.ceput-o frumos cu apărarea. Dar, ajută-i D-zeu, ca tot fr.mos s'o poată ţine până până la urmă, adică fără insulte

Eu i-o doresc, deşi n'o cred.

CRISTIAN

Altă scrisoare

Primim următoarele :

Domnule Director

De două săptămâni asistăm la o polemică degradantă pentru negustorimea ieşană. Aşa e dat Iaşului ca ideile frumoase care aduc puţină mişcare în viaţa comercială să fie compromise de însuşi negustorii. Fostul consiliu al Camerei de Comerţ a avut fericita ideie de a organiza acest târg care a adus oarecari îmbunătăţiri prin marele număr de vizitatori veniţi din toată Moldova şi Basarabia. Organizat aşa cum s'a putut cu mijloacele materiale de care a dispus, a reuşit să stimuleze munca tuturor. A organizat în standuri expoziţii de articole d'n toate branşele, făcând legături comerciale cu provincia. Ca rezultat material un beneficiu net de câteva zeci de mii lei cu care s'a ajutat un mare nnmăr de comercianţi în suferinţă şi câteva mii lei premii funcţionarilor comerciali care au concurat la împodobirea vitrinilor.

Acestea sunt faptele pentru care cred că nu este locul de a face polemică cu înjurături şi ameninţări de palme. Spectacol trist şi ruşinos pentru fruntaşii comerţului ieşan de a fi bănuiţi în manipularea banului public. Apoi reclamaţii la parchet, colete misterioase cu gestiunea târgului, anchete ministeriale şi multe altele, toate care compromit o operă atât de utilă.

Cei care sunt astăzi în fruntea Camerii de Comerţ bazaţi pe experienţa formată de noi şi înlăturând greşelile constatate să însuşească această idee şi perfecţionând organizarea ei în toamnă să dăruiască Iaşului comercial o expoziţie mai grandioasă pentru care noi comercianţii vom fi recunoscători.

Mulţumesc cu stimă,

EDUARD RUDIBLON
fost consilier al Cam. de Comerţ

*) Redacţia nu răspunde de cele publicate în această rubrică.

O pâne bună, prin împuţinarea brutăriilor

Acţiunea patitarilor. Limitarea numărul brutăriilor

Brutarii noştri,— de vre-o 2-3 zile,—sunt în mare fierbere, pregătind o reorganizare temeinică.

Pasul pe care vrea să-l facă astăzi „Sindicatul brutarilor", eăte rezultatul unor îndelungate discuţii, cu inerentele certuri şi acuzaţii. Chiar eri, la o consfătuire dela „Sfatul Negustoresc" o discuţiune a degenerat în bătae şi scandal.

*

D. Georges Ghiuca şi secundanţii d-sale, ne-au chemat pentru o lămurire.

Am aflat că brutarii s'au... săturat de ce'e ce se scriu în gazete, de confiscările de pâne şi mai ales de „înjurăturile" consumatorilor.

Şi vor porni să-şi purifice cadrele...

*

Avem prea mu'te brutării.

Cum s'a ajuns la aceasta ?.. Iată : Populaţ'a Iaşului înainte de războiu era deservită de 24 brutării. In timpul războiului s'a ajuns la 56 de brutării. care funcţionează şi astăzi. (O parte din ele, prin înţelegere, nu funcţionează şi primesc o cotă).

Pentru a se avea o pâne bună şi ieftenă, trebue numai-decât să se reducă numărul brutăriilor.

O societate anonimă

Pentru cât mai curând, brutarii ţin să se constitue într'o societate anonimă, de *25 brutării.*

In acest fel, brutarii îşi vor putea lua obligaţia să fabrice o pâne higienică, exactă la cântar şi pe un preţ moderat.

Este tocmai ceiace cere „Opinia" de atâta amar de v.eme !...

D. Georges Ghiuca ne-a declarat că în caz de constitu re, garantează că nu va fi nici un lucrător şomer.

La cele 25 brutării se vor introduce câte 2 echipe de lucrători, de zi şi de noapte.

Cerem d-lui Oswald Racoviţză să-şi însuşească iniţiativa de mai sus şi va scăpa Iaşul de pacostea de azi.

p. grancea

S'a reluat navigaţia pe Nistru

cu vapoare româneşti

Ieri dimineaţă a avut loc inaugurarea liniei de navigaţie pe Nistru cu vapoare româneşti de pasageri şi mărfuri, organizată de societatea S. R. D., între porturile din sudul Basarabiei şi Cetatea Albă, prin portul maritim Bugaz.

Această inaugurare e deosebit de importantă, deoarece de 16 ani, oraşele basarabene rămăseseră fără vreun mijloc civilizat de comunicaţie cu porturile Vâlcov, Ismail, Chilia, Tulcea etc.

Un copil de 13 ani

învinuit de viol

D-na Elena Stroescu din str. Brânduşa a introdus parchetului o interesantă reclamaţie de viol împotriva unui tânăr din vecinătatea ei, învinuindu-l că ar fi sedus pe o copilă orfană în vârstă de 13 ani, anume Maria Ionescu.

Reclamanta arată că copila Maria Ionescu a fost crescută de mică de către d-na Maria Bugheunu din str. Brânduşa.

După ce arată necazurile ce-ar fi fost suferite de copilă de la mama ei adoptivă, d-na Stroescu denunţă parchetului că fetiţa azi în vârstă de 13 ani ar fi fost violată acum câteva zile de fiul d-nei Boghean, anume Nicolae Boghean în vârstă de 13 ani.

D-nn Elena Stroescu arată că fetiţa s'ar fi prezentat la d-sa, povestindu-i cele întâmplate.

Parchetul a dispus cercetarea cazului. Rep

DOCTOR
I. SCHWARTZMAN
Fost asistent al clinicei din Paris
Boli interne şi de copii
Specializat în boli de inimă, plămâni şi rinichi.r
Diagnosticul afecţiunilor de inimă cu aparatul Electrocardiograf.
Tratamentul tuberculozei pulmonare cu pneumothorax artificial
Tratamente radicale pentru varice, eczeme şi ulcer varicos

ULTIMA ORĂ

TEROAREA CONTINUA IN GERMANIA

Dizolvarea batalioanelor de asalt

Peste 1000 persoane asasinate

Berlin 2.-Generalul Goering, primul ministru al Prusiei, a promulgat un ordin prin care—de fapt—sânt dizolvate toate Batalioanele de asalt din Berlin şi din Prusia.

Ordinul arată că nimeni n'are voe să apară pe străzi în uniforma Batalioanelor de asalt. Şefii batalioanelor sânt obligaţi a sta în locuinţele lor.

Membrii statelor majore ale Batalioanelor de asalt sânt declaraţi arestaţi, până la terminarea instrucţiei judiciare.

Intrunirile de orce fel sânt cu totul interzise.

Tulburările continuă

Varşovia 2.—Ştiri din Germania arată că situaţia nu s'a liniştit, ci s'au pornit agitaţii în diferite centre.

In special în Prusia Orientală s'au semnalat tulburări, batalioanele de asalt revoltându-se.

La München şi Braunschweig s'au produs încăerări între Batalioanele de asalt şi detaşamentele poliţieneşti.

Hindenburg a vrut să demisioneze ?

Paris 2.—„Paris-Soir" află că preşedintel Hindenburg, revoltat de atitudinea barbară a cancelarului Hitler şi de ofensa ce s'a făcut vice cancelarului von Papen,—a vrut să-şi dea demisia.-

Generalul Blomberg şi ex-Kronprinţul au stăruit şi au convins pe Hindenburg să nu demisioneze, de oarece retragerea lui ar fi însemnat izbucnirea unui război civil.

*

La Neudeck, preşedintele Hindenburg a fost supus unei operaţiuni chirurgicale. Starea preşedintelui se menţine gravă.

Execuţii în masă

Londra 2.— Agenţia Reuter află că şi pe ziua de ieri au fost executate multe persoane în Germania, între care şi cîţiva şefi de poliţie.

Se crede că numărul victimelor trece de 1000.

Ieri a fost împuşcat şi directorul ministerial von Klausener, conducătorul acţiunii catolice.

Este caracteristic ordinul lui Goering către detaşamentele de asalt, în care arată că pedeapsa cu moarte va fi aplicată fără menajamente.

Contra Hohenzollernilor

Se afirmă că ex-Kronprinţul Friederich-Wilhem este arestat la domiciliu.

Deasemenea ar fi arestaţi prinţul August-Wilhelm şi alt fiu al ex-Kaiserului.

Se observă un început de prigoană contra monarhiştilor.

Vice-cancelarul von Papen este reţinut în casă şi supraveghiat.

Se dezminte oficial că dr. Schacht (guvernatorul Băncii Reichului) şi von Kilinger (conducătorul Saxoniei), ar fi fost asasinaţi.

*

Legiunea naţional-socialistă austriacă dela München, care cuprinde 17.000 oameni, a fost dizolvată ieri, din ordinu lui Hitler.

„Casa Cafenie" din Berlin a fost închisă şi înconjurată de jandarmi.

Guvernul Blomberg a dat un ordin către Reichswehr, prin care anunţă că se ridică starea de asediu.

O înscenare ?

Praga 2. — Ştiri din sursă serioasă pretind că „revoluţia" ar fi fost pusă la cale de Hitler şi Goering, pentru a avea pretext să distrugă Batalioanele de asalt şi să înlăture pe unii conducători monarhişti.

Au fost asasinaţi peste 1000 membri ai Batalioanelor de asalt. Unii fruntaşi au fost treziţi noaptea din somn şi împuşcaţi, — dovadă că nu aveau nici un amestec cu complotul.

Se afirmă că Hitler vrea să se înapoieze la Geneva, având promisiunea că I se va recunoaşte egalitatea de drepturi. Insă i s'a pus condiţia să dizolve Batalioanele de asalt.

Congediul de o lună dat Batalioanelor, era un preludiu al dizolvării. Apoi Hitler şi Goering au preferat să procedeze sumar şi sângeros.

*

Asasinatele continuă.

Ieri a mai fost împuşcat căpitanul Bosse, colaborator intim al lui von Papen.

Edificiile publice din Berlin continuă a fi păzite de poliţie.

Se observă agitaţie în păturile muncitoreşti.

O elevă se sinucide

iar mama ei înebuneşte

Cetatea Albă 2.— O dramă impresionantă s'a întâmplat ieri în oraşul nostru.

Tânăra Maria Solovienco, elevă la un liceu local, fiind certată de mama ei în faţa unor cunoscuţi s'a dus în grajdul casei şi s'a spânzurat cu un şnur de perdea.

Când a fost găsită, eleva încetase din viaţă.

Mama sinucigaşei, a înebunit de durere şi a fost internată într'o casă de sănătate.

Cazul a provocat o deosebită impresie.

Inundaţii la Bucureşti

Bucureşti 2.— Ploia torenţială de ieri a produs inundaţii în cartierele joase ale Capitalei.

In special în cartierul Dudeşt apa a pătruns în multe case.

Au fost inundate şi legaţia belgiană din bulevardul Dacia 22 ; şi casa d-lui Puiu Dumitrescu din str. Roma 18.

Violentă încăerare la Bucureşti

Bucureşti 2. — In Şos. Ştefan cel Mare, vre-o 20 lucrători beţi au provocat scandal.

Au intervenit comisarul C. Popescu şi gardianul P. Cioară.

Scandalagiii i-au atacat cu pietre, iar comisarul a fost lovit cu o baionetă.

Au intervenit câţiva jandarmi şi au arestat pe fraţii Comăniţiu şi pe muncitorul Grigorovici.

Alegeri ad-tive

La Tecuci alegerea consiliului comunal :

Guvernul 1276 voturi cu 20 mandate.

Georgiştii 769 v. cu 8 mandate.

Naţ-ţăr. 493 v.

*

Jud. Vlaşca alegeri în 19 comune :

Guvernul 2513 voturi cu 112 consilieri.

Naţ-ţăr. 1107 v. cu 43 consilieri.

*

Constanţa—Consiliul municipal :

Guvernul 3716 voturi

Naţ-ţăr. 1656 v.

Georgişti 1373 v.

Consiliul judeţean :

Guvernul 16,000 voturi

Naţ-ţărăniştii 11,000 v.

Un comerciant se otăveşte

Chişinău 2. — Comerciantul B. Bronştein din str. Kievskaia, s'a sinucis eri prin otrăvire. Gestul disperat se datoreşte unei boli incurabile de care suferea de multă vreme.

Ştiri poliţieneşti

UN DEMENT vrea să se sinucidă

Eri dimineaţă a evadat din Ospiciul Socola dementul Alexandru Ionescu, care a venit până în gara Socola şi aşteptând trecerea unui tren, s'a culcat pe linia ferată. Alienatul însă a fost salvat de impiegatul staţiei, d. Gh. Ştefănescu, care l-a ridicat de pe şine predându-l unui poliţist, spre a fi reinternat la spital.

FURTURI. — D-lui St. Codreanu din str. Vânători şi femeii Paşa Gheorghiu din str. Lascar Catargi 5, li s'au furat portmoneele cu câte 500 lei.

— A fost arestat M. Corniciuc care a comis un furt de bumbac la o fabrică din str. Uzinei.

— Soldatul V. Rotaru din Reg. 7 Vânători, a fost prădat prin „grant" în cartierul gării.

— O spargere neisbutită s'a comis la d-na Elena Tabici din str. Spit. Pa canu 33.

AGRESIUNE. — Au fost înaintaţi poliţiei Maria Neamţu şi Luzer Iţic din str. Soreja No. 6, care s'au încăerat în stradă.

Rep.

x **Crema Miraculoasă** distruge petele de pe obraz, albeşte şi catifelează pielea, dându-i o fineţă deosebită şi un parfum delicios. Depozit Farmacia Dr. Ratianu, str. Cuza Vodă 48. Se trimite contra ramburs ori unde se cere.

ZBORUL FRUMOS

AL UNOR AVIATORI POLONEZI

FRAŢII ADAMOVICZ

Varşovia 2. — Aviatorii polonezi, fraţii Adamovicz, plecaţi din America, au trecut America, au trecut Atlanticul, dar au fost siliţi să ateriseze în Franţa. După ce şi-au reparat avionul, au pornit dela Paris şi au sosit aseară la Varşovia fiind primiţi cu entuziasm.

O nouă bandă de femei

descoperită în localitate

Poliţia a capturat din nou o bandă de femei, care a dat mai multe lovituri în localitate. E vorba de fetele Eugenia Mihăilescu din str. Fulger şi o altă vestită hoţoaică, Tudoriţa Melnicov din str. Lipovană 23, care au fost arestate şi înaintate biroului judiciar spre cercetare.

S'a stabilit că acestea au comis mai multe jafuri, între care şi la d. Alex. Nanciu din str. Pompieri.

Pe baza relaţiunilor celor două hoaţe, s'a operat o descindere la o altă complice anume Ileanu Gânju din str. Păcurari, la domiciliul căreia s'a găsit o parte din obiectele furate.

Se fac cercetări pentru a se stabili dacă banda celor 3 femei n'a avut şi alte complicităţi.

Rep.

UN CAZ NOSTIM

Patima jocului de cărţi

Chişinău 2. Un caz nostim s'a petrecut eri în localitate.

Doi profesori au petrecut eri toată noaptea la clubul „Argetoianu" unde au pe dut la cărţi toţi banii pe care îi avuseseră asupra lor. Voind să-şi continue jocul ei au amanetat ceasornicele, inelele şi la un moment dat ei au desbrăcat hainele pentru a acoperi perderile suferite.

Astfel desbrăcaţi ei au eşit în stradă, unde au fost arestaţi de un gardian public. La poliţie au fost lămurite lucrurile şi cei doi au fost puşi în libertate.

Cazul este viu comentat.

S'A REDUS CU O TREIME

subvenţia acordată Spiridoniei

D. Alfonso Cirilo, şeful serviciului contabilităţii a Epitropiei Sf. Spiridon, s'a întors dela Bucureşti cu bugetul care a fost supus aprobării parlamentului.

Subvenţia anuală de 4.500.000 lei, pe care Ministerul Sănătăţii o afecta Epitropiei, a fost redusă cu 3.000.000 lei, rămânând astfel numai la 1.500.000 lei.

In schimb, Ministerul Sănătăţii şi-a luat angajamentul să ofere suma redusă, în natură: pansamente, articole farmaceutice etc.

In urma acestui fapt, se pare că Epitropia va reduce simţitor numărul funcţionarilor, în special al diurniştilor.

v. g.

Accident de automobil

Cluj 2. In cartierul Mănăştur, autobuzul No. 34 s'a răsturnat în stradă.

Un bărbat şi două femei s'au ales cu răni grave. Alte două persoane sânt rănite mai uşor.

Accident de muncă

în s'r. Cuza-Vodă

Un grav accident s'a întâmplat azi dimineaţă, în strada Cuza-Vodă.

Lucrătorul Mendel Avram, din Bulevardul I. C. Brătianu 15, lucrând la o construcţie peste drum de chestura de poliţie, a căzut de la o înălţime de 6 metri. Transportat la spitalul Israelit, s'a constat că lucrătorul prezintă o fractură a şirei spinării. Starea lui este gravă.

Adunarea generală

a coloniei şcolare „Spiru Haret"

Doamnele şi domnii Membri ai societăţei Colonia Şcolară „Spiru C. Haret" Iaşi, sunt rugaţi a se întruni în adunarea g-lă ordinară, în ziua de 3 Iulie 1934, orele 4 după amiază, la sediul societăţei — Şcoala primară de băeţi Nr. 9 „Mihail Kogălniceanu" din str. Lascar Catargi, Iaşi.

Aceasta fiind a doua convocare, adunarea g-lă se va ţine cu orice număr de membri prezenţi.

x **Tusa şi Răguşeala** în bronchitele gripale dispar repede cu *Pastilele de Eucalipt Benzomentolate Dr.Ratianu* aprobate de Consiliul Sanitar Superior. Indicate în toate afecţiunile pulmonare, laringite, astmă, desinfectează plămâni. uşurează respiraţia. Depozit Farmacia Dr. Ratianu, Cuza-Vodă 48.

ORA 1

IN GERMANIA SITUAŢIA TULBURE

Lupte de stradă. Execuţiile continuă

Berlin 2.— Se anunţă oficial că au fost împuşcaţi 60 şefi ai Batalioanelor de asalt. Se crede însă că au căzut sub gloanţe peste 100.

Prinţul August Wilhelm e arestat. S'a zvonit că ar fi fost împuşcat. Ex-Kaiserul ar fi deasemeni arestat.

Revoluţia în mers

Londra 2.— Revoluţia în Germania e în plină desfăşurare. Amănunte precise nu pot fi transmise.

Execuţiile continuă în toate oraşele.

Hitler este prizonierul Reischswehrului. Adevăratul conducător a devenit generalul Blomberg, care vrea să extermineze Batalioanele de asalt şi Căştile de Oţel.

*

Paris 2. — Situaţia în Germania se menţine critică. Goering a interzis ziariştilor să transmită ştiri, ameninţându-i cu împuşcarea.

*

Praga 2.—Rezistenţa trupelor de asalt n'a fost înfrântă. Luptele continuă în diverse centre.

Cancelarul Hitler nu mai iesă din casă.

Posturile de pază au fost întărite la toate instituţiile.

Se spune că revolta ar fi fost finanţată de Moscova, prin intermedi ul lui Gregor Straser.

Hindenburg pe moarte

Paris 2. — Se anunţă din Neudeck că starea preşedintelui Hindenburg. este disperată. Se aşteaptă deznodământul fatal.

INFORMAŢIUNI

x **Agresiune.**—La spitalul Sf. Spiridon a fost adus aseară un om în stare gravă. El avea grave leziuni la cap şi corp.

El a declarat că se numeşte Vasile Neagu şi e casier comunal în Andrieşeni jud. Iaşi.

El a mai declarat că a fost bătut de nişte săteni în urma unui conflict ce l-a avut cu ei dela distribuire de pământ.

x Direcţia generală c. f. r. a aprobat ca la examenul de admitere dela şcoala medie de mişcare din localitate, (care se va ţine la 15 Iulie, a. c.), să fie admişi şi candidaţii care au vrâsta de 28 ani, însă să fie titraţi.

Orce informaţii asupra acestui examen se pot lua dela direcţia regională c. f. r. din localitate.

x In urma reclamaţiei d-lui Dumitru Cojocaru din str. Smârdan, a fost trimis în judecată pentru calomnie vecinul acestuia d. T. Ştefănescu.

x **Accident.** — Bătrânul Ilie Şulim din str. Socola 101 a fost călcat de tramvaiul No. 15, condus de manipulantul Gh. Huţu din str. Ignat 17.

Victima a căpătat contuziuni la cap şi a primit îngrijiri la spitalul israelit.

x Tânăra Maria Sava din Calea Gălăţii 6 a fost adusă aseară la spitalul Sf. Spiridon în urma unei intoxicaţii cu alcool denaturat. Ea a declarat că o durea o măsea şi crezind că-i va trece, a băut 100 gr. de alcool. Se pare însă că adevărul ar fi altul.

DEJALINURI pentru lingerie de domni desene noui au sosit la mag. „FAVORIT"

Familia Dumitru Moga, cu adâncă durere aduce la cunoştinţă rudelor şi prietenilor încetarea din viaţă a fiului lor

Vasilică

în etatn de 2 ani

Inmormântarea va avea loc astăzi Luni 2 Iulie ora 4 p. m. la cimitirul Eternitatea. Cortegiul va porni din str. Păcurari No. 70.

Cinematograful Phoenix

reprezintă de la ora 3 jum. al 8 jum. zilnic CU 15, 10 ŞI 8 lei

fantasticul film muzical

Melodia uitată

cântat de Jack Payne şi orchestra sa de 240 persoane

Al doilea film

PICIUL

cu Jackie Cooper, Walace Berry şi Irene Prich

iar seara la ora 9 jum.

Teatrul de Vedenii

joacă

Sistemul d-rului Catran-Puf

comedie fantastie de Edgar Poe, cu muzică vocală.

RĂCEALĂ, DURERI DE DINŢI, Dureri REUMATICE alină

JAWOL

ASTĂZI LA GRĂDINĂ

Cinema SIDOLI

2 premiere de o egală valoare artistică

Tribulul dragostei

cântat de marele tenor

John BOHLES

şi frumoasa stea americană

Margareth Sullavan

Al doilea film

Eroul arenei

cu KEN MAYARD

Mare film de aventuri americane.

Complectare:

Banda Veselă Pacifişti

Dela ora 3 jum.-9 jum. filmul rulează în sală şi dela ora 9 jum. înainte în grădină.

ANUL XXX No. 8159

ABONAMENTE
Lei 600 . . . . pe un an
„ 300 . . . . „ 6 luni
„ 150 . . . . „ 3 „

ATELIERELE TIPOGRAFICE
IAȘI. — STR. LĂPUȘNEANU 37

2 (doi) lei exemplarul

OPINIA

Ziar popular cotidian

MERCURI 4 IULIE 1934

Bon No. 33
PREMII GRATUITE
OPINIA

Povestea pîinii noastre

Povestea pânii noastre este o poveste urzită din joc drăcesc de cifre. O știu primarii noștri. Nici unul însă nu vreau să ni-o povestiască.

Eu am stat într'o zi de vorbă cu unul din cei mai vechi brutari ieșeni și cu acest prilej am înțeles ceva din această misterioasă poveste.

Inainte de războiu erau în Iași 24—25 brutării. După războiu, către vremurile noastre, numărul acestor brutării s'a ridicat la 56.

Un brutar, are sau nu are consum, dacă funcționează, pentru a-și acoperi cheltuelile, impozit și personal, cheltuește 16.000 lei săptămânal.

Total, cele 56 brutării, cheltuesc 896.000 lei săptămânal.

Sindicatul brutarilor văzând această povară de cheltueli, a recurs la „Cartel"—lăsând în stare de funcționare numai *26 brutării.* Prin această reducere, se face o economie de 480.000 lei săptămânal. Din această economie se plătește cotă-parte brutăriilor puse în stare de nefuncționare.

Dacă nu s'ar fi făcut această reducere, ar însemna, spune brutarul,—să plătim 9 lei kgr. de pâne albă și 7 lei cea neagră. Dar dacă s'ar desființa complect spun eu, cele 30 brutării în majoritate nehigienice și din suma de 480.000 lei nu li s'ar mai da nimic, brutăriile rămase în stare de funcționare, n'ar putea scădea prețul pânii? *Cred că da.* Aceasta însă o spun eu.

Cu ce este vinovată populația unui oraș să întrețină 30 de brutării care nu funcționează? Cu nimic. Aceasta depinde însă de conducerea municipală și pe care deocamdată mai mult n'o avem decât o avem.

Să trecem la morari și să vedem ce câștiguri realizează ei din exploatarea indolenței noastre. Un morar a cumpărat grâu cu *30.000 lei* vagonul.

Prin extracție, un vagon de grâu dă:

10 saci făină de lux
a 100 kgr. a 800 lei
sacul = 8000 lei
50 saci făină calit.
I a 100 kgr. a700 lei
sacul = 35000 lei
14 saci făină calit.
II a 100 kgr. a 600 lei
sacul = 8400 lei
26 saci tărâțe a
100 kgr. a 150 lei
sacul = 3900 lei
55300 lei

Pentru un vagon de grâu, transport, măcinș și alte cheltueli maximum 10.000 lei, deci 55.300—10.000 = 45.000 lei. Câștig la vagon, netto
45.300—30.000 = 15.000 lei.

O moară macină într'o zi 5 vagoane: 15.300×5 = *76.500* lei.

Un morar câștigă dar pe zi *76.500* lei.

Nu-i prea mult?

Dar să presupunem că plătește grâul cu 40.000 lei vagonul.

Ar câștiga: 45.300—40.000 = 5.300 × 5 = **26.000** lei.

Nu-i prea mult și așa?!

Ce are de spus conducerea noastră municipală?

Gh. Chirițescu

Pregătiri în Orient

Intrevederea dela Ankara

Și Turcia își aranjează alianțele, față de evenimentele războinice care ar putea surveni. Tratative directe au urmat recent între Turcia și Persia, la întrevederea șefilor celor două state care a avut loc la Ankara (capitala Turciei).

In clișeu, Riza Pehlevi șahul Persiei (n dreapta), cu Mustafa Kemal Pașa președintele Turciei.

NOTE

Glontele din inimă

In epoca sinuciderilor

Putem spune că sântem în plină campanie de sinucideri, sau că sântem o țară eminamente... sinucigașă. Mai ales acum, în perioada tuturor examenelor, această epidemie cu streang, glonte sau otravă devine din ce în ce mai contagi asă.

Situația ar fi într'adevăr cu totul alarmantă, dacă sinucigașii singuri n'ar fi destul de prudenți! Prea puțini dintre ei iau gestul în serios și termină viața în mod tragic. De obicei împușcătura, spirtul denaturat sau asfixierea n'au decât rolul de a îndupleca pe părinți, de a intimida pe profesori, sau de a speria pe amantul infidel...

Se întâmplă însă uneori că sinucigașul... greșește. Adică gestul lui are o consecință mai gravă decât a proectat. De pildă, cazul unui soldat ieșan, care era aproape gata să se sinucidă aproape serios. Probabil în acel moment de emoție, a greșit intenția și direcția. Glontele tras a atins inima și „imprudentul" sinucigaș era amenințat s'o pățească...

In asemenea cazuri intervine însă progresul surprinzător al chirurgiei care a izbutit să cucerească și ultimele redute ale trupului omenesc. Astfel soldatul în cauză a fost adus la spital, unde medicul căpitan dr. H. Vascobonic a în încercat o operație îndrăzneață. Din inima sinucigașului țâșnea sângele ca un joc artesian. Chirurgul Vascoboinic a extras glontele și a prins cu mâna inima rănită, op ind izbucnirea sângelui. Ap i a cusut inima la loc. Totul s'a petrecut în câteva minute, cât ai fuma o țigară.

Rezultatul: omul s'a vindecat și a căpătat după această ispravă mai mult gust de trai.

Așa dar medicina a ajuns să se joace cu inimile noastre, să le strângă în mână și să le repare, ca pe niște mingi. Astfel chiar dacă întâmplător face să nimerești odată serios cu glontele în inimă, nu ai atunci șanse să mori!... Intri pe mâna unui chirurg abil și-ți drege inima în câtevă minute. Și ți-o drege fără nici un cusur, fără să-ți tulbure ceva din acest cuib cu sentimente!...

Păi, dacă știința va găsi câte o asemenea metodă pentru toate cazurile, va fi într'adevăr o situație dezolantă pentru psihoza epocii noastre. N'o să mai fie chip să te sinucizi!..

IPSILON

REICHSWEHR-UL

și întîmplările din Germania

Se adevereste tot mai mult că întâmplările tragice din Germania, duc la trecerea puterii, în întregime, în mânele Reichswehrului.

*

Cancelarul Hitler, prin politica lui, n'a satisfăcut aspirațiile muncitorești în numele cărora și-a sporit popularitatea și a ajuns în fruntea statului.

De aici, nemulțumirea batalioanelor de asalt care vroiau o acțiune de stânga. Apoi conflictul sângeros, și exterminarea batalioanelor.

Insă, puterea efectivă a hitlerismului stătea tocmai în aceste batalioane. Ele au impus pe Hitler la putere și l-au menținut, temut.

*

Reichswehrul, care reprezintă Germania conservatoare și capitalistă, a stat până acum într'o rezervă desăvârșită.

Nu se putea însă împăca cu tendința de „a doua revoluție" din sinul hitlerismului.

Tot odată, a găsit prudent să nu intervie direct contra batalioanelor de asalt, spre a nu dezlănțui un aprig război civil.

Dar a alimentat neînțelegerea din lăuntrul hitlerismului, până s'a ajuns la auto-exterminare.

Astăzi, însuși Hitler și anturajul, distrug batalioanele (adică își tae craca de sub picioare), iar Reichswehrul are tot interesul să le dea concurs...

*

In locul batalioanelor, puterea va trece întreagă în mâna Reichswehrului. Și Hitler va deveni subordonatul forței militare oficiale.

Când se va împlini acest lucru, altul va fi cântecul în Germania. Adica, Hitler va fi tolerat cât va voi Reichswehrul, — cu conservatorii și industrialo-financiarii; și în felul cum vor vrea aceștia. Iar prea mult timp nu-l vor mai vrea.

Lr.

DIN TOATA LUMEA

Piese de muzeu. — Exploratorul suedez Lar Christiansen a dăruit Galeriilor Orleans (muzeu de istorie naturală) din Paris, o piesă cu totul rară. Anume: o uriașă falcă de balenă, provenită dela o balenopteră din nordul Atlanticului (zisă balena albastră) care e lungă dela 26 până la 30 metri.

Falca are o lungime de peste 7 metri, iar distanța între extremități (lungimea coardei) e de 5 metri și jum.

In acelaș muzeu parizian s'a mai depus un liliac de India, de proporții neobișnuite. Animalul cu aripele întinse are o anvergură de aproape un metru, — semănând cu vampirul din poveste.

*

Limba esperanto— In curând va avea loc la Viena un congres internațional pentru introducerea limbei esperanto în comerț și în turism. Minstrul austriac de comerț va participa și va rosti un discurs în limba esperanto, — discurs care va fi radiodifuzat.

*

Arheologie — Cu prilejul unor săpături făcute la Szakesfehervar (în Ungaria) s'au găsit resturile unui oraș din vremea antichității latine. Sînt puternice indicii că-i vorba de orașul Herculia pe care l-au căutat zadarnic, mult timp, vestiții arheologi Momsen și Hampel.

Din brazdele pământului, reînvie trecutul!

*

Sânt judecători la Berlin — Șapte tineri berlineji, adepți ai hitlerismului, au șantajat și maltratat un negustor evreu din Kemnitz.

Agresorii au fost judecați de tribunalul excepțional din Berlin, și condamnați la pedepse variind între 3 ani închisoare și 6 ani jum. muncă silnică.

Astfel se confirmă încăodată realitatea expresiunii că: „sînt judecători la Berlin".

*

Un miracol — In localitatea Asti din Italia, cu prilejul unei procesiuni religioase, a fost purtată pe străzi o cruce mare de lemn, de care era răstignită o statue a Mântuitorului.

In timpul procesiunii, a început să curgă sânge adevărat din mânele, picioarele și coasta statuei divine. Câțiva medici au cercetat cazul și au constatat că e, într'adevăr, sânge omenesc; însă n'au putut explica această minune extraordinară.

Crucifixul miraculos a fost depus în capela Patimilor, la altarul Sfântului Iosif din orașul Asti.

Trupul femeilor

își sporește proporțiile

In Anglia, în sezonul de vară, se organizează tot felul de serbări cu cortegii istorice, la care participă mii de figuranți. Participanții se îmbracă cu costume ale epocelor respective, — costume păstrate de sute de ani.

Și cu acest prilej s'au făcut unele constatări interesante.

Corpul bărbaților a rămas neschimbat, bărbații de astăzi având aceiaș măsură a trupului ca și strămoșii lor.

In schimb, corpul femeilor și-a schimbat considerabil proporțiile. Femeia de astăzi are umerii mai largi, mijlocul mai îngroșat și statura mai mare ca în evul mediu.

Această schimbare a corpului femeesc se explică prin influența sporturilor.

Barbații au avut totdeauna ocupațiuni asemănătoare sportului. Așa că sportul modern n'are nici o influență fizică asupra trupului bărbătesc. Insă sportul la femei, este un lucru nou, care influențează dezvoltarea trupului.

Despre Eminescu

Ura răului și iubirea pătimașă a frumosului și a binelui, a găsit cea mai sensibilă exprimare în *Eminescu*, cel mai înțeles și mai iubit poet român.

Prof. V. CIREȘ
1 Iulie 1934

Insemnări

Pentru o producție școlară

De obicei, la producțiile școlare știi, înainte de a intra, care și cum va fi și se va desfășura programul. De zeci de ani, băeței și fetițe (cari, prin tipica lor asemănare în manifestări, îți pare că-s aceiași întodeauna, că-s tot cei de acum 10 ori 20 de ani) recită aceleași versuri de Coșbuc, ori joacă aceiași sârbă „cu figuri", cântă în cor același „Vântulet de primăvară" (cu solo de sopran...) ori se produc în aceleași: „C'onu Leonida față cu reacțiunea"...

Programul producției e identic, par'că de când lumea...

Producția de Duminică a școalei „Steaua", a fost însă pentru noi, o veritabilă revelație. Ne-a fost dat să vedem un program inteligent alcătuit, nu numai ca diversitate de prezentări, ci, mai ales, ca interpretare.

...Fetițe și băețel, de-o palmă înălțime, au jucat teatru, cu talent de actori bătrâni... coruri de copii, pe câte 4 voci, au dat serbării, impresia de festival cu elemente de meserie... Recitări în care mâna inteligentă conducătoare, a știut să speculeze naivitatea tonalității vocil copilărești, dându-i de recitat tocmai poezioare în care naivitatea să fie unica relevare...

Dansuri, care ar trebui categorisite pe trei sferturi în producții de balet, cu toată tehnica necesară, și numai pe un sfert în ceia ce sunt deobicei dansurile, la producții; și în fine, relevarea unui talent teatral de mâna întâi, o fetiță de 15—16 ani, d-ra Back, ce ne-a interpretat o „Chiriță în voiaj", de ar fi crăpat fiecare în Miluță Gheorghiu de gelozie, de-ar fi fost s'o vadă...

Direcțiunea școlii, corpul didactic al ei precum și comitetul școlar, în fruntea căruia stă d. Fred Șaraga, merită pe deplin felicitări. Școala „Steaua", care în cei 9 ani de învățătură, dă societății nu fetițe mondene, ci bune și pricepute gospodine, a dovedit că dă elementelor ei și toată învățătura românească și streină (...copiii au jucat piese de teatru în limba *franceză*...) pe care o dau cele mai alese școli secundare de fete, din localitate.

...Dar, ca orce școală bună, după cum spunea președintele comitetului școlar, în darea de seamă, cere cheltueli, și aceste cheltueli trebue făcute de părinți...

...Cred sincer însă, că părinții care au fost Duminică și au văzut în sala „Trianon" ce poate scoate din copiii lor o mână pricepută, inteligentă și muncitoare, cum e aceia a direcțiunii școlii „Steaua", își vor da seama că numai ajutând școala își ajută copiii...

ALEXANDRU POGONAT

Teatrul Național:

CRONICA MUZICALĂ
de WRATISLAVIUS

Al II-lea Concert STROESCU

O săptămână după prima audiție, a urmat un al doilea concert al marelui cântăreț *Stroescu.* De astă dată în folosul *„Profilaxiei"* din Iași.

Ca și în dățile trecute, o asistență numeroasă și de calitate a ținut să audă și'n acelaș timp să aplaude cu căldură pe artistul generos, care din nou vine să'și dee obolul în folosul suferinzilor (n o dată trecută a fost „Pânea Săracilor").

Așa dar gestul acesta al lui *Stroescu,* nu e o noutate. Și cum despre arta cântului său minunat am spus atâtea lucruri bune mai acum cite-va zile, ar urma să nu mai inzistăm.

Cu toate acestea surven nd câteva momente „inedite", datori suntem să le relevăm și să notăm, măcar în parte din impresiile lăsate.

Programul, în majoritate din opere cunoscute, cu puține noutăți. *Non multa, sed multum.* In primul rând o capodoperă pentru noi (probabil și pentru mulți alții din auditor) un poem dramatic la care *Mussorgsky* a scris muzica. Titlul: *„Cântecul de leagăn al morții".* Ca ideie, ceva similar cu *„Regele Ielelor"* (Erlkönig) sau *„Paznicul"* (der Turmer) sau *„Der Tot und das Mädchen"* sau—etc. etc. S'ar putea cita o coloană întreagă de lieduri și balade, în care e personificată moartea și dramatismul intens ce'l produce apariția osoasă și înfiorătoare.

Cuvintele baladei fiind adaptate în românește de către poetul *Lesnea,* meșter recunoscut în tălmăcirea poeziei slave, muzica puternică a lui *Mussorgsky* a căpătat o posibilitate de efect în plus pentru a găsi ecou în sufletul auditorului.

Am spus că subiectul acesta (personificarea morții lângă muribund) a fost în repetate rânduri uzitat. Cei mai mari poeți până și Goethe, s'au întovărășit cu compozitori ce geniu—în frunte cu regele lied-u ui—cu *Franz Schubert.* Un compozitor venit deci după aceștia, risca să fie banal și fad, dacă nu aducea o notă cu totul personală.

Aici intervine puterea inspirației lui *Mussorgsky. Cântecul său „de leagăn"* nu e o melodie duioasă și nici nu e o tânguire a unei singure ființe (a copilului sau a părintelui). Ci subiectul, în conc zie ireductibilă, cu substrat dramatic de mare intensitate, e concentrat în strofele acestui „cântec al morții".

Și dacă textul românesc al lui *Lesnea* a prilejuit ecou adânc muzicei lui *Mussorgsky,* acest ecou a fost multiplicat și intensificat de arta excepțională a lui *Stroescu,* de data aceasta nu numai interpret de rasă al melodiei, dar și virtuoz al mimicei și al dedublării personaei așa fel, ca pe deoparte să transmită durerea și groaza, iar pe de alta să simți—tu spectator, ba s'o vezi aevea, pe cea fără milă și 'ndurare, pe culegătoarea neostenită și nesăturată de vieți omenești, rânjind satanic la implorarea muribunzilor.

Se 'ntâmblă rar, ca asemenea vreunei otrăvi.

Continuarea în pagina II-a

Iarăș sinucideri școlare

În jurul cazul Onofrei

de *prof. Nicolae I. Popa*

Cetitorii *Opiniei* își amintesc poate un ciclu de patru articole ale mele despre *Sinuciderile în școală* (19, 20, 21 și 22 April 1934), în care avusesem curajul să spun câteva adevăruri dureroese în acest capitol trist al vieții școlare.

O soartă ironică a voit ca tocmai eu să fiu locțiitor de director al Liceului Internat, în lipsa d-lui Bădărău, numit într'o comisiune de bacalaureat la Cernăuți,—în ziua când Onofrei Teodor și-a curmat firul zilelor în curtea școlii.

Am trăit așa de aproape toată drama, că îmi fac o simplă datorie de *om,* împărtășind reflexiunile pe care mi le-a sugerat această experiență, deopotrivă crudă pentru victimă și pentru Liceul Internat. In fața acelei tragice măști de ceară crispate, care era Onofrei eri, pe catafalc, mă închin cu durere, cerând ertare memoriei lui că-i mai răscolesc trudita viață.

*

Dece s'a sinucis Onofrei?

Rândurile lăsate în pupitrul colegului său Vasiliu par destul de clare: nu și-a putut procura suma de 600 lei, jumătatea taxei de bacalaureat, pe care o datora la comisiune. El afirmă că „a făcut tot ce-a putut și ce s'a priceput", dar că n'a reușit.

Din declarațiile colegilor și ale persoanelor vizate de el, reese până la evidență că, în realitate, Onofrei, biet copil nevoiaș de țară declasat, era un dezarmat în viață, un *înrins.* Singuratic și închis, el nu evea prieteni.

Singurele rânduri lăsate nu se adresează *nimănui*: nicio vorbă pentru tatăl lui, ba dimpotrivă, un reproș amar pentru tăcerea lui comodă, într'un moment greu; niciun cuvânt de adio colegilor; nimic pentru Directorul școlii, care i-a înlesnit părintește ședrea în liceu timp de șapte ani.

Neadaptat, acest biet suflet ne apare ca împietrit de spaimă în fața vieții grele care îl aștepta. Mai mult încă, era copleșit de groaza atmosferii de boală și de moarte ce-l aștepta acasă.

Scrisoarea lui o spune: o casă umedă de țară, un tată veșnic memulțumit, un frate mai mare, fost și acesta mult timp elev al Liceului Internat, și acum greu bolnav de tuberculoză. Mai adăugăm: amintirea dureroasă a mamei moarte, înlocuită printro mamă vitregă mai tânără, și mormântul proaspăt al unei surori dragi, răpusă și ea de tuberculoză.

Stăpânit mai demult de gânduri negre, el alesese mai demult calea celor care renunță definitiv. Toată conduita lui din timpul din urmă este în nota tragicelor vorbe din scrisoare: „Toată ființa mea tinde spre acest sfârșit. Nu am poftă de mâncare, mi-e dor de liniște, de moarte. Poate că n'ar fi atât de gravă lovitura, dacă ași ști că mă așteaptă ceva mai bun acasă. Dar nu mă așteaptă decât mizeria".

*

Da, Onofrei renunțase la viață încă înainte de-a avea motivul invocat al lipsei celor 600 de lei. După mărturia colegilor, ideia sinuciderii o exprima adesea. Infirmiera școlii il găsise, înainte de bacalaureat, în mai multe rânduri, încercând să deschidă dulapul cu doctorii, probabil în căutarea vreunei otrăvi.

La apelul din dimineața primei zile de bacalaureat, înainte chiar de-a fi fost vorba de taxe, Onofrei nici nu s'a prezentat. Veșnic misterios și ascuns, nici camarazii nu-i puteau urmări mișcările.

Alături de mai mulți camarazi, fusese scutit de jumătate din taxă. Ii mai trebuiau 600 de lei. A solicitat și el, ca ceilalți, pe Casierul școlii și pe Președintele comisiei să-i înlesnească plata sau să-l scutească. Au fost sfătuiți să facă cerere scrisă către Comisiune. Așa au mai fost scutiți câțiva. Altora le-a plătit casierul din banii școlii. Alții au făcut demersuri directe la profesori sau prieteni și au înjghebat suma.

*

Onofrei n'a făcut nici-unul din aceste demersuri. Pe nedrept unele ziare locale învinuesc Comisiunea de la Li-

(Continuare în pagina 2-a

„MICUL PARIS“

Renumita corsetărie din Iași, Str. Cuza Vodă 50, anunță onor. clientelă din Bacău, Roman și Huși, că nu are nici o legătură cu firmele de acolo cu acelaș nume cari pe baza aceasta își fac reclamă.

Roagă onor. clientelă de acolo să facă comenzile direct la **Micul Paris-Iași** pentru care vor primi o reducere specială de 50%

10.000 Cămăși 8 ZILE

desface numai

Fabrica de **lingerie POLLO**

Str. ȘTEFAN CEL MARE 8

Iată prețurile:

Cămașă Oxford zefir	Lei 90	Cămașă cu 2 gulere	Lei 80
„ „ Tozi	„ 95	„ „ „ cal. I	„ 110
„ „ Panama	„ 105	„ Dejalin	„ 165
„ „ „ cal. I	„ 110	„ „ cal. I	„ 180
„ „ Fantezii	„ 125	Chiloți puplin	„ 55
„ „ Puplin	„ 155	„ gradel	„ 50
„ „ Tropical	„ 165	„ culori	„ 42
„ „ Fino	„ 175	Indispensabile pânză	„ 55
		„ gradel	„ 80

LA O CUMPĂRĂTURĂ DE LEI 1000 SE OFERĂ O CRAVATĂ **Gratis** după alegere.

Ciorapul francez **„GUI”** a sosit la **FAVORIT**

Răceli, arșiță, gripă

Testa.

DE AVUT PRETUTINDENI

Lingerie frumoasă

cu prețurile cele mai convenabile și strict fixe, numai la fabrica de lingerie

I. GOREȘTI

Chișinău

Str. Alex. cel Bun 102

Dr. GANCEVICI

consultă

BOLI DE PIEPT

în str. Lăpușne nu No. 19 între orele 1—4 p. m.

PUBLICAȚIE

Comitetul școlar al Școalei Profesionale de Fete Gr. II „Sf. Sava” din Iași aduce la cunoștință celor interesați că în ziua de 8 Iulie 1934 ora 10 jum. a. m. se va ține în localul Școalei Profesionale din Iași str. Costache Negri No. 46 în conformitate cu prevederile art. 89 L. C. P. și art. 10 al regulamentului O. C. L., contractări prin bună învoială pentru furnizarea a 17 vagoane lemne de foc, pentru iarna anului 1934—1935.

Caetul de sarcini se poate vedea la cancelaria școalei în fiecare zi dela 9—12 a. m.

Comitetul școlar

EXPOZIȚIA MONDIALA din CHICAGO

Această expoziție constitue fără îndoială una din cele mai puternice atracțiuni din anul trecut. Succesul extraordinar a hotărât pe organizatori să redeschidă expoziția și în anul 1934, dând astfel din nou prilej la câteva milioane de vizitatori din lumea întreagă să admire atât minunatele ciădiri ale expoziției cât și nenumăratele obiecte expuse, care se pot sintetiza laolaltă sub deviza „Un veac de desvoltare și progres”.

Și Soc. Hamburg-Amerika Linie își pune organizația ei admirabilă de voiaj în slujba acestui eveniment și intreprinde numeroase călătorii spre Statele Unite, atât individuale cât și colective. Aceste excursii sunt menite în primul rând să dea turiștilor prilej de a vizita expoziția, dar sunt prevăzute în program și vizitarea New-Yorkului, a Washingtonului, a cascadelor Niagarei precum și a altor puncte și localități interesante din America. Ca și anul trecut are loc și anul acesta un voiaj colectiv special românesc care va porni în 23 Iulie cu vasul „Deutschland” și care durează până la 26 August. Prețul de participare fiind foarte redus, Soc. Hapag oferă astfel posibilitățile tuturor straturilor populației, să-și realizeze visul vieți; Vizitarea Americei, țara tuturor posibilităților nemărginite.

Prospecte și informațiuni cereți la Biroul de Voiaj Hamburg-Amerika Linie S.A.R. Iași str. Lăpușneanu 20. Telefon 134

Al II-lea Concert Stroescu

(Continuarea din pag. 1-a)

nea muzică să răscolească massa. Numai cei aleși posedă această taină și ecoul găsit de interpretarea lui *Stroescu* a fost atât de elementar că—așa macabru cum este poemul, a trebuit să fie bisat.

Ce mirare atunci, că după asemenea operă n'au fost găsit decât răsunet slab o altă noulate, cele câte-va fraze, brodate de alt-fel pe minunate versuri populare și pe care o dilelantă — d-ra *St. Georges*, le-a prezentat, prin *Stroescu*, publicului auditor. Emoția și stângăcia—ca acompaniatoare a d-rei *St. Georges*, alăturate mediocrității compoziției, n'au putut fi compensate nici chiar de arta mare a lui *Stroescu*.

Ci ne am repetat întrebarea (in cazuri similare ne 'ntrebăm mereu acelaș lucru). De ce nu l'a lăsat pe dl. *Radu Constantinescu* să acompanieze?

Era oare atât de complicată și de dificilă tematica, încât arta atât de rafinată și de nobilă discrețiune a lui *Radu Constantinescu*, să n'o fi putut realiza ?...

Nu vorbesc numai despre audițiile lui *Stroescu*, pe care d. *Constantinescu* l'a acompaniat ideal și cu un nivel de „efasare” și de jertfire de sine atât de pronunțate, că până și pe noi ne a influențat. Intr'un grad atât de puternic c'am uitat de tot de dânsul și nici măcar numele nu i l'am pomenit.

Dar noi îl cunoaștem bine, de mult și ca solist de mare anvergură pe d. prof. *Radu Constantinescu*. Ca atare nici scăparea din vedere (de data trecută) nu ne va lua-o în nume de rău și nici rândurile pledante de mai sus. Cu atât mai mult, cu cât în nota de ansamblu a concertului, n'ar fi fost nici-o distonare. Dar așa fac diletanții...

Publicul — ca de obicei la concertele lui *Stroescu*, egoist și fără saț, a cerut multe hors-programmes și artistul — așa cum face *Stroescu* totdeauna, s'a executat cântând din nou, unele lied-uri din bogata sa colecție de melodii, toate o galerie de „poupées chèries”... W.

Prezicătorul Gandhi

prevestește .. asasinarea lui Hitler!

La 31 Decembre trecut, prezicătorul M. I. Gandhi a anunțat prin „Opinia” că, în anul 1934, Hitler va avea decepții mari.

Acuma, d. Gandhi ne trimite o nouă prezicere, afirmând că Hitler va fi asasinat între 5 și 10 Iulie curent, de către cel mai apropiat om de încredere.

Mai prezice moartea unor fruntași ai Germaniei și mari dezordini.

D. Gandhi e cam imprudent cînd se aventurează în date precise. Pentucă dacă faptele nu se întâmplă, i se șterbește prestigiul „magnetic”.

x Administrația financiară a înaintat parchetului dosarul cercetărilor în legătură cu învinuirile cari se aduc fostului perceptor Petre Racovită din Costuleni.

Perceptorul este acuzat de sustragere de bonuri de impozit, fals în acte publice, delapidare etc.

Dosarul a fost deferit cabinetului de instrucție.

x Tribunalul secția 3 a confirmat mandatul de arestare emis în contra locuitorului Ion Anton Ciobanu din Horlești, autorul asasinatului comis asupra pădurarului Ion Iancu Andrieș din acea comună.

Gillette

Călirea extraordinară a oțelului întrebuințat în fabricația lamelor Gillette, dă tăișurile cele mai egale și cele mai fine, — și de o durată unică.

Lei 100

Zece lame

Cum se alcătuește bugetul la Camera de Comerț

O ședință plenară a secțiunilor.—Lămuririle d-lui deputat I. Zipa

Potrivit unei dispoziții ministeriale, Camera de comerț și industrie, a inceput lucrările pregătitoare pentru bugetul exercițiului, care, — oficial, — a început pe ziua de 1 Iulie.

Comisiunea numită de d. I. Zipa și din care fac parte d-nii: Fred Șaraga, Ad. Löbell, N. Angelescu, Georges Chiuca, M. Sane și d-na Mariette Cerkez, ține zilnic ședințe la care se discută chestiunea bugetului.

La ședințele comisiei participă și d. Fumu, șeful contabilității care asimilează capitolele bugetului la prevederile impuse de lege.

*

Acum două zile au lucrat la Camera de comerț, tot la buget, și secretarii Camerelor de comerț din regiune.

D. Iancu Zipa, după ultima ședință a secretarilor, întrebat de noi, ne-a dat unele lămuriri:

— „Intocmim bugetul conform legii. Bugetul pentru exercițiul în curs, — are în întregime un rol de operă pentru promovarea asistenței sociale și culturale. Regret că la Iași avem o moștenire grea, trecută ad-ție lăsându-ne datorii însemnate.

In noul buget al secțiunei, 20 la sută este prevăzut pentru personal; 10 la sută pentru materiale, iar restul, în cifre importante, pentru ajutorarea negustorilor săraciți și subvenționarea instituțiilor de cultură.

Facem un buget echilibrat, cinstit, pe care sper să-l realizăm și să-l utilizăm, cu totul în intențiile legiuitorului,

*

Mâne Miercuri sosesc în localitate toți președinții secțiunilor care depind de Camera de comerț locală.

Se va ține o ședință tot referitoare la buget.

Joi, va avea loc la Camera de Comerț o ședință plenară a tuturor membrilor comisiilor intiremare a secțiunilor ce fac parte din Camera de comerț locală.

Se va vota cu acest prilej bugetul care apoi va fi trimis la București, spre aprobare.

Tot cu acest prilej se va stabili norme de lucru în viitor, atât a secțiunei centrale Iașul cât și a secțiunilor afiliate. REX.

EXPOZIȚIA ȘCOALEI

de industrie casnică din Vaslui

Dintre toate expozițiile școlare deschise în localitate, cu prilejul sfârșitului de an școlar, incontestabil cea mai interesantă este aceia, a școalei de industrie casnică.

Secția covoare prin coloritul și nuanțăr le dulci, execuție technică ireprosabilă, procură ochiului o adevărată încântare.

Secția broderii și cusuturi naționale oferă deasemenea lucruri de mare artă.

Secția tricotaje de abia înființată, dovedește un progres uimitor, datorită contribuției maicei Sevnana de la mânăstirea Agalton.

Secția croitorie, înființată anul acesta, a dat lucrări frumoase și reușite.

*

Fața de aceste realizări în domeniul industriei naționale, ne permitem să facem un scurt istoric al acestei școli.

In anul 1921 d. V. P. Sasu actualul ministru al Domeniilor, încă pe timpul când deținea departamentul de Industrie și Comerț, în dorința de a încuraja și a propaga industria casnică națională și pentru a da posibilitatea fiicelor de săteni din județul nostru a'și înbogăți cunoștințele, a înzestrat orașul nostru cu această școală care astăzi este mândria județului nostru.

Ascensiunea rapidă a instituției se mai datorește în mare parte, doamnei Ecaterina Luca Antoniu care și-a depus toată energia și priceperea, de și în multe rânduri a avut de suferit mari neajunsuri materiale

Absolventele acestei școli, pe lângă frumoasele cunoștințe capatate, obțin la absolvire un beneficiu de 50 la sută din câștigul provenit din vânzarea lucrului confecționat de ele, și sunt adevărate propăvăduitoare ale industriei naționale românești.

Vaslui Calex

Când primești

om străin în casă...

O nostimă reclamație a fost introdusă de d. V. Mistriteanu din str. Morilor.

D. Mistriteanu arată că de mai multă vreme trăia în concubinaj cu o anume Maria Georgescu din localitate.

Acum câtva timp, pentru așî ușura sarcina chiriei, a primit în gazdă pe un anume Ion Cotofanu din acel cartier, cu care chiar s'a imprietenit.

Săptămâna trecută, d. Mistriteanu având oarecari treburi, a plecat din localitate.

Intorcându-se Sâmbătă, a constatat cu surprindere că apartamentul este golit, iar concubina și chiriașul, dispăruți.

D. Mistriteanu cere ca fugarii să fie urmăriți și obligați a-i restitui lucrurile. *Pep.*

x Parchetul a trimis în judecată pe locuitorii Gh. Pricop și Gh. Daica din Cucuteni autorii furtului unei cantități de sârmă de telegraf ruptă în apropiere de Sârca

Serbarea de fine de an

a Școalei de Industrie casnică „Ateneul Tătaraș”

Duminică la ora 4 p. m. a avut loc în sala ateneului Nicolina, serbarea de sfârșit de an a școalei de Industrie casnică „Ateneul Tătarași” din str. Cuza Vodă No. 20 de sub direcțiunea d-nei Răcuțanu.

Serbarea a început cu conf. preotului C. Bogdan care a vorbit despre „Educația religioasă a tineretului”, urmând apoi coruri, recitări, dansuri naționale și piesa „Suflete curate” de M. Barth bine executată de elevile școalei, terminându-se serbare cu împărțirea premiilor.

Au fost premiate pentru studii elevele: Pachițescu E. Moroșanu P. cl. I; Butnaru M., Smarand A. cl. II; Sava A., Georgescu E. cl. III; iar elevele: Boloc P. cl. I; Bulbuc M., Popovici E. cl. II și Tăutu A., Terinug F., Georgescu E., cl. III pentru lucru. Au mai fost menționate: Butnaru M. pentru gospodărie și Popovici E. Bulbuc M., Cuzic F. din cl. II pentru desemn.

M. G. B.

Congresul internațional

al profesorilor de filozofie

In zilele de 2—7 Septembrie a. c. se va ține la Praga congresul internațional de filozofie. Congresul, la care vor participa profesori delegați de toate Universitățile din Europa, va fi prezidat de însuși d. Masaryk, președintele republicei Cehoslovace.

Se vor discuta diverse chestiuni de specialitate. Problemele se vor desbate în limbile: franceză, engleză, germană și italiană.

Decanatul facultății de filozofie din Iași a primit și el o adresă prin care i se cere să trimită reprezintanți la congres. Va fi delegat probabil d. prof. Ion Petrovici. REP.

Epitropia Bisericei Sf. Paraschiva

Str. Păcurari 6

are un loc viran în str. Buzescu și se vinde prin licitație publică în ziua de Duminică 15 Iulie. Doritorii se pot adresa la cancelarie spre a lua informațiuni.

ASTĂZI LA GRĂDINA

Cinema SIDOLI

2 premiere de o egală valoare artistică

Tribulul dragostei

cântat de marele tenor

John BOHLES

și frumoasa stea americană

Margareth Sullavan

Al doilea film

Eroul arenei

cu KEN MAYARD

Mare film de aventuri americane.

Complectare:

Banda Veselă Pacifiș i

Dela ora 3 jum.-9 jum. filmul rulează în sală și dela ora 9 jum. înainte în grădină.

Grădina

Pomul Verde

ASTĂZI

Reprezentație Populară

cu 12 și 20 lei

Intrare generală

puteți admira pe marea protagonista

SIDY THAL

— în marea ei creație —

KATINKA

Operetă în 3 acte de Ricov

Muzică: M. Kreisler

Regie: B. Rinzler

Cinematograful Phoenix

reprezintă de la ora 3 jum. al 8 jum. zilnic CU 15, 10 ȘI 8 lei

fantasticul film muzical

Melodia uitată

cântat de Jack Payne și orchestra sa de 240 persoane

Al doilea film

PICIUL

cu Jackie Cooper, Walace Berry și Irene Prich

iar seara la ora 9 jum.

Teatrul de Vedenii

joacă

Sistemul d-rului Catran-Puf

comedie fantastie de Edgar Poe, cu muzică vocală.

LISTE de PLATA

pentru Casa Asigurărilor Sociale, se găsesc de vânzare la Tipografia *„Opinia”* Str. Lăpușneanu 37.

Iarăș sinucideri școlare

(Continuare din pagina 1-a)

ceul Internat. Scutirile nu se fac decât pe cereri scrise. Or, Onofrei n'a adresat această cerere, în ciuda exemplului colegilor săi, care au obținut ușor acea scutire. Nu s'a prezentat nici la teze. Este gratuit și deplasat să se afirme că „n'a fost primit în examen”. In tot timpul acesta, el se frământa și rătăcia ca un suflet chinuit, fugind de colegi și ascuns tuturora.

Onofrei se considera învins mai dinainte. In toată existența lui obscură, era o coardă frântă. De-aici sbuciumul lăuntric și istovitor, fără martori nici ajutoare, ca un foc mistuitor care-l dogoria.

De-aici indiferența și nepăsarea în care cădea, odată sleit de încordare stearpă. Cine poate reconstitui calvarul acestui biet suflet oropsit în zilele când colegii lui începuseră examenul scris? Ca orice timid, se dubla de o fire mândră și demnă. Această „sensibilitate cultivată”, cum o numește foarte bine d. Serghie, nu știa să *ceară*. Prin această încapacitate biologică, își pecetluise soarta.

N'a cerut deci. N'a venit nici la locțiitorul de director, care eram eu, să-mi solicite ajutorul, cu tot îndemnul colegilor lui. Ca diriginte al clasei, mă bucuram de încrederea și de prietenia lor. A trebuit un scrupul onorabil, dacă n'ar fi bolnav, — care să-i dicteze rândurile următoare,— de explicație și de scuză față de el însuși, — scrise cu creionul, parcă pe întuneric, și găsite asupra lui: „La d. prof. Popa nu m'am putut duce, pentrucă la d-nealui n'am fost deloc strălucitor; ba am fost chiar mediocru”.

*

Liceul Internat nu se mulțumește să fie numai un pension pentru interni și un local cu săli de clasă pentru localnici. El vrea să fie un *suflet* un focar de viață activă și actuală, larg-înțelegătoare a tumultului nebănuit care se ascunde în fiecare copil.

Cu greutăți pe care singuri Directorul Liceului și ajutoarele lui le cunosc, cu tot disprețul obligațiunilor ministeriale care au redus, an cu an, bursele la un număr ridicol,—Liceul Internat întreține și acum un număr apreciabil de elemente nevoiașe și meritoase.

Mai mult încă: odată studenți, pe foarte mulți Liceul îi întreține în timpul anilor de Universitate, sub titulatură vagă și suplă de *pedagogi*, reușind astfel să ducă până la capăt opera de ajutorare în cultură.

Directorul îmi va erta că divulg aceste secrete pe care el nu le-ar fi trâmbițat niciodată. O fac pentru a arăta durerea lui copleșitoare în fața țărânei proaspete a mormântului lui Onofrei; durere de părinte lovit în truda și în speranțele lui. Orice om de bună credință va înțelege ușor că, chiar în absența Directorului, Liceul care a întreținut un elev șapte ani, nu i-ar fi refuzat suma meschină de 500 lei, dacă era solicitat, în urma demersurilor pe lângă Comisiune.

Drama absolventului Onofrei este procesul unei întregi categorii din tineretul de astăzi; iar felul relativ înțelegător în care presa a comentat această sinucidere impune o serie de observații pe care le voi publica mâni.

Prof. NICOLAE I. POPA

x **Dr. Brener** *specialist mamoș*, boli de femei. Cons. 2—6 d. a. str. Lăpușneanu.

Citiți zilnic Opinia

Azi, toată lumea la GALLIA!!

PRIMA ZI DE VÂNZARE DE SÓLDURI, OCAZIUNI, CUPOANE

LA PREŢURI RIDICOL DE EFTINE **Sucursala Iaşi Str. Cuza-Vodă 83**

Cum s'a dat examenul de admitere
la Liceul Internat

Explicaţia unui martor ocular, — om de specialitate

Primim:

Stimate Domnule Director

Relativ la examenul de admitere dela liceul internat „C. Negruzzi" din localitate, cu onoare vă rog să binevoiţi a dispune să se insereze în apreciatul Dv. ziar, din partea mea, învăţător cu 25 ani vechime, următoarele:

Am asistat la acest examen de admitere dela început până la sfârşit, adică de dimineaţă dela orele 8, când a început, cu lucrările scrise, întâi u limba română şi apoi aritmetioă, —şi până la orele 7 seara, când s'a terminat cu oralul. Bineînţeles cu întreruperea pentru masă între orele 1—3 (13—15).

Mărturisesc dela început că nu ştiu pe ce se bazează acei părinţi, care după cum se afirmă de către Dl. Lonny semnatorul articolului din ziarul Dv, Nr. 8157 de Duminică 1 Iulie a. c., ar fi cerut casarea acestui examen. Ca unul ce am avut şi eu un copil la admitere, am fost destul de atent la felul cum a decurs examenul. Acesta nu pentru a controla felul cum se comportă comisiunea, ci pentru a vedea cum se prezintă copi'ul meu faţă de prima lui comisiune de examinare şi cum ştie să-şi susţie primul său examen din cele multe, multe ce vor urma. Aceasta trebuia şi cred că ne-a preocupat pe toţi cei ce ne-am găsit atât de numeroşi pe salele liceului internat, în dimineaţa zilei de 21 Iunie a. c., ziua examenului de admitere.

Am putut-o face aceasta în toată libertatea, care a fost mai mult de cât îngăduitoare, atât din partea comisiunei de examen, cât şi a conducerei acelei instituţii faţă de indisciplina noastră, caracteristică Românului în mulţime.

Cred că am fost destul de toleraţi, când în loc să ni se fixeze o limită de intrare, cum se obişnueşte în alte p rţi şi foarte bine se face, noi am fost liberi să intrăm şi în sălele de clase, în care au luat loc odraslele noastre pentru lucrările scrise. Mai mult încă; fiecare părinte sau însoţitor de copil şi-a aşezat copilul în banca unde a dorit. Imi făcea impresia că vom fi îngăduiţi să asistăm, dacă nu chiar să lucrăm alături şi împreună cu copiii noştri, candidaţi. Ei bine, să ştie cei ce-au reclamat că aceasta este oprit prin legea şi regulamentele oficiale, dacă cele ce au precedat n'au avut oprirea legii bunului nostru simţ.

Afirm că s'au respectat în totul regulele şi dura'a în timp, pentru cele două lucrări, cu recreaţia necesară între ele.

Dictarea la lucrarea scrisă de la limba română. s'a făcut cât se poate de rar şi de clar şi cu repetareă de mai multe ori a vorbelor sau propoziţiunilor, de către membrii comisiunei, pentru candidaţii ce scriau mai încet şi mai mult pentru cei ce din cauza încetinelei la scris,—să nu-i zicem altfel,—în fiecare serie (copii fiind aşezaţi în trei serii după încăper. a sălilor de clas) s'a dictat din nou. Aceasta după afirmaţia elevilor candidaţi cunoscuţi mie sau necunoscuţi, printre care şi a copilului meu. Asemenea şi la lucrarea scrisă la aritmetică a fost aşteptat cu toată răbdarea, caracteristică profesiunii, să termine şi ultimul candidat.

Dacă putem avea aceste date precise la lucrările scrise, apoi la oral am constatat personal, căci a fost public şi au asistat părinţii şi rudele candidaţilor, unii fiind însoţiţi de câte 4—5 persoane. La oral s'a aplicat de asemenea prescripţiile legale, întrucât fiecare candidat a cetit dintr'o bucată din cartea de cetire, pe care a avut-o personal în clasa IV-a primară, 15—20 rânduri, ba uneori şi mai mult, (pentru o mai justă apreciere), unii puşi să citească şi a doua oară chiar. Fiecare candidat a interpretat cele cetite în întregime sau în parte ori fraze şi expresii, din care să se vadă modul de exprimare şi putinţa de a reda înţelesul celor cetite. Asemenea fiecărui candidat li s'au pus întrebări din gramatică în cadrul programei analitice a cursului celor 4 clase primare.

Dau aceste rânduri, nu din frica casării examenului, ci împins de revolta ce mi-a cuprins sufletul meu de dascăl cu experienţa anilor arătaţi, în primul rând, şi apoi de părinte a 4 copii, care au trecut prin asemenea examene, dar care n'am avut ocazia şi nici n'am conceput vr'o dată, că o comisiune de profesori integri cum a fost cea dela liceul internat în frunte cu vrednicul şi ilustrul director al liceului d-l Theodor Bădăreu, alături de d stinşii profesori d-nii Jacotă şi Setlacec, şi a experientului învăţător, d. C. Platon, care nu pentru prima dată fac asemenea examene, să aprecieze un minuscul candidat de cl. I secundară prin prisma politică. Dezaprob cu toată indignarea această necugetată şi tendenţioasă afirmaţie a acelor părinţi reclamanţi al căror număr şi nume vom căuta a-l afla, pentruca să ştim câţi şi cine anume sunt aceia ce ce înscriu în rândurile acelora ce încearcă să scoboare această nobilă instituţie,—şcoala—şi pe vrednicii ei slujitori, în mocirla politică, plagă ce pare că tinde să infecteze şi să intineze tot ce avem mai scump în această ţară.

Anunţăm fără să ameninţăm că dacă, în adevăr, s'au găsit astfel de reclamanţi apoi suntem şi de cei treji şi cu conştiinţele curate şi vom face scut, cu toate că în cazul de faţă instituţia n'are nevoie, pentru a apărarea prestigiului şi demnităţii uneia din cele mai scumpe şi necesare (neîntinată încă), instituţii româneşti — şcoala—.

Vasile Niculiu
Învăţător Iaşi

x Laboratorul de analize medicale, chimice şi microscopice Dr. Ratianu autorizat de Minist. Săn. Publice, execută analize complecte de urine, spute, secreţiuni, etc. precum şi orice analize ce interesează industria, comerţul şi higiena alimentară. Iaşi Cuza Vodă 48.

Cercetarea pelagrei

Azi dimineaţă, d. dr. Aycroyd, de la Liga Naţiunilor, a plecat la Roman, însoţit de d-nii profesor dr. Bălteanu şi de d. dr. Bulău.

Distinsul oaspe va studia mersul pelagrei din acel judeţ, şi va vizita pelagroseria din Băceşti, pentru a-şi da seamă de tratamentul bolnavilor.

Eri medicul străin a vizitat pe d. dr. Bulău la inspectoratul sanitar şi a fost impresionat de statistica pelagroşilor ce i s'a pus la dispoziţie.

Rep.

Echipele culturale
la sate

In ziua de 5 Iulie pornesc echipele regale culturale la sate, spre a duce acolo binefacerile culturii şi civilizaţiei.

Aceste echipe sunt formate din câte 5 studenţi, şi vor sta în sate câte trei luni; ele sunt însoţite de elemente tehnice şi representanţi ai oficiului naţional de educaţie fizică. Vor fi sub controlul Fundaţiei Principele Carol, şi opera lor are sprijnul M. S. Regelui.

Comicul I. Askenazi
sărbătorit la Iaşi

Publicul ieşan care frecventează teatrul evreesc, l-a aplaudat de multe ori pe cunoscutul comic Askenazi.

Iată acum că i se pregăteşte şi lui o clipă de satisfacţie. Askenazi va fi sărbătorit la teatrul Pomul Verde în seara de Joi 5 Iulie, ora 9 jum.

Se va reprezenta „Zipke Faier", cunoscuta operetă plină de nerv.

Comicul evreu va fi anturat de ansamblul actual dela Pomul Verde, în frunte cu talentata subretă Sidy Thal.

Indemnăm publicul să vie în număr cât mai mare.

x **„Opinia"** *face abonamente pentru orice staţiune balneară sau climaterică din ţară, cu 50 lei lunar.*

Petreceţi Iulie - August la Marea Neagră

Eforie Hotel Bellona

100 camere, confort modern, apă curentă **Băi de nămol în hotel** ***Restaurant, jazz, plajă, Solarium***

Birouri: Bucureşti Calea Călăraşi 47 Telefon 412 | 00

Un frumos rezultat
al Şc. Junimea No. 2 (str. Palat)

Duminecă a avut loc serbarea de fine de an, a şcoalei primare de băeţi „Junimea No. 2" str. Palat.

Seria cuvântărilor a fost începută de D-na Directoare *I. Thaler-Lazarovici*, care a făcut darea de seamă. Au urmat apoi D-nii Carol Sandberg şi Margon care arată lupta dârză pentru menţinerea şcolii. Exprimă mulţumiri corpului didactic şi d-nei directoare Lazarovici, prin a cărei muncă titanică, această şcoală a ajuns să rivalizeze cu celelalte.

Dl. Preşedinte Veinştein arată sacrificiile mari făcute de comitet şi face apel la concursul părinţilor.

Au urmat recitări, tablouri vivante, muzică şi s'au descernat premiile în felul următor:

Cl. I.—Sclar Iancu premiul I pe toată şcoala la Română şi Ebraică, Camener David cl. I premiul I la Română şi premiul II la Ebraică, Bercu Iancu cl. I premiul II la Română, Iţic Moritz cl. I premiul III la Română.

Cl. II. — David Haim premiul I la Română şi premiul II la Ebraică, Goldman Filip premiul II la Română, Sosi Grün şi Iţic Şloim premiul III la Română, Pincovici Avram premiul I la Ebraică.

Cl. III.—Zalman Bercu premiul I la Română, Cahana Toivi premiul II la Română.

Cl. IV.— Krighel Filip premiul I la Română, Lencker Leib premiul II la Română, Lecmond S. şi Marcu Leon, premiul III la Română.

S'a relevat, că această şcoală, — graţie muncei fără preget a Comitetului şcolar în frunte cu d. H. Vainstein, Carol Sandberg şi a Directoarei, — s'a ridicat în aşa fel, încât juriul examinator al copiilor de fine de an, a înnaintat revizoratului şcolar un raport aproape unic pentru şcolile particulare, de felul cum a fost condusă această instituţie şi cum s'au prezentat elevii.

Pentru coşuri

Pomada Cadum usucă şi face să cadă coşurile, lăsând în locul lor o piele albă şi fină. Ea este calmantă antiseptică, şi aduce vindecare numai decât după ce a fost aplicată. A dat dovezi ca un leac puternic la mii de persoane cari au fost ani întregi victimele eczemei, furunculilor, ulcerelor, erupţiilor, urticariei, beşicelor, hemoroizilor, mâncărimilor, răei, escarelor, iritaţilor, crustelor precum şi rănilor, tăeturilor, zgârieturilor, bubelor, etc.

Colonia de vară dela schitul Tărţă
30 fetiţe îngrijite admirabil

La schitul lui Tărâţă s'a instalat ieri o colonie de recreare, organizată de serviciul sanitar al municipiului. Colonia a fost însoţită de însuşi d. dr. Cădere, medicul şef al oraşului.

La halta de la Socola, cele 30 de fetiţe şi-au luat rămas bun de la mame, care le-au însoţit. Toate curăţel puse, erau încântate. Şi camioneta porni însoţită de d. Negrescu, harnicul agent sanitar, şi de un personal inferior.

D. dr. Cădere a urmat colonia în trăsură; şi eu m'am asociat la această excursie. Fetiţele zărind pe d. dr. Cădere, l'au primit cu urale şi ii surâdeau fericite.

In treacăt ne-am oprit câteva clipe la sanatorul *Grierul*, primiţi cu mare amabilitate de d-na şi d. d-r Grigoriu, directorul sanatoriului. Instalaţia şi îngrijirea bolnavilor de tuberculoză este exemplară.

Şi d. dr. Grigoriu ne a însoţit la solemnitatea instalării. Drumul vicinal din Bucium care duce spre Schit, a devenit anevoios pentru trăsură; dar mulţumită energ cei iniţiative a d-lui dr. Cădere, drumul a fost trecut bine, cu toată ploaia ce căzuse.

Schitul se pretează de minune, cu aerul său înbălsămat şi marele parc. Părintele Enescu, starеţul mânăstirei, e cât se poate de îndatoritor. Fetiţele au fost repede puse în haine albe şi în pavilionul special construit, au luat cafeaua cu lapte şi pâine cu unt, după care s'au instalat în odăile de o rară curăţenie şi un aşternut alb ca zăpada.

După o odihnă de o oră, copilele au fost cântărite, stabilindu-se fişa fie-căreia. Au intrat apoi în parc şi sub privigherea unei domnişoare, au început joaca, cântece şi dansuri. La ora 12 au luat o masă gustoasă şi variată. Urmează două ore de somn. La ora 3 iar lapte; seara a doua masă, admirabilă. Şi înainte de culcare, iarăşi un lapte. Şi când vom spune, că gospodina coloniei e d-na Negrescu, aceasta însamnă o chezăşie că cele 30 de fetiţe vor trăi o lună împărăteşte.

Dar schitul lui Tărâţă se pretează de minune pentru a se construi sediul permanent al unei colonii de vacanţă. E greu, pe aceste vremuri; dar se prea poate ca d. dr. Cădere să ieie această lăudabilă iniţiativă, — şi succesul e asigurat.

DAN

Sinuciderea unui comerciant

La Bucureşti s'a sinucis a runcându-se în lacul Băneasa comerciantul Nicolae Minescu, în etate de 63 ani, domiciliat în str. Teiul Doamnei No. 55.

Cauza actului disperat este jena financiară în care se găsea negustorul în ultimul timp. Pe vremuri era comerciant bogat şi cu vază.

Alt caz

Azi dimineaţă, în staţia Visterniceni, aproape de Chişinău s'a aruncat înaintea trenului tânărul Petre Breahnă de 28 ani.

Ambele picioare i-au fost retezate şi nefericitul a fost internat în spital.

Breahna a recurs la acest gest din cauza mizeriei.

x Comandaţi clişeie la ziarul „Opinia".

Ploi abundente
în regiunea Bacău
au inundat linia ferată

In cursul zilei de ieri, şi în timpul nopţii acesteia, au căzut ploi abundente în regiunea Bacău-Adjud. Pe această porţiune apele Siretului au crescut mult.

Puhoaiele au inundat linia şi pe distanţa Bacău-Negru.

Intre staţiile Negri-Sascut apa a trecut peste linii. Se circulă prin pilotare.

Din Iaşi au fost trimise echipe de lucrători pentru a face şanţuri de irigaţie.

La Bârlad şi Galaţi au căzut ploi cu grindină.

Voci din public

Bataie de joc !...

Primim:

Pentru Duminică 1 Iulie, ora 10 a. m. cetăţenii Iaşului au fost chemaţi să aziste, în grădina Copou şi în număr cât mai mare, la comemorarea marelui nostru poet Eminescu, când urma să se facă şi desvelirea bustului lui.

Şi cetăţenii au venit în număr destul de mare, sigur, nu atât ca să răspundă unei invitaţii oficiale sau oficioase, ci ca să aducă prin prezenţa lor, toată pietatea şi tot prinosul de recunoştinţă aceluia care prin geniul şi dumnezeescul lui talent, a cântat ca nimenea altul, toată durerea şi jalea neamului nostru.

Dar deşi publicul a fost prezent la ora indicată, serbarea n'a început decât la 11 jum.

Deci, tot poporul, mare şi mic, care avusese naivitatea de a crede în seriozitatea invitaţiei ce li se făcuse, au fost condamnaţi la o aşteptare de 1½ oră.

Nici vorbă că serbarea începută şi-a urmat cursul, dar lumea ce mai rămăsese —căci multă plecase, indignată de bătaia de joc a celor ce-o chemase — nu mai avea în suflet liniştea, dragostea, voia bună şi duioşia sentimentelor cu care venise, ci mai mult o revoltă, faţă de aceia cari, abuzaseră de încrederea, răbdarea şi buna lor voinţă.

Când vom înţelege oare, sau mai bine: când vom ajunge să *putem înţelege* că, astfel de gesturi—care din nenorocire se repetă destul de des şi nu din partea celor mai proşti — însemnează *o complectă lipsă de omenie, de civilizaţie şi de caracter?*

Şi Doamne! ce bine ne-ar şedea şi ce bine ne-ar prinde să fim: şi omenoşi şi civilizaţi şi înzestraţi cu calităile ufleteşti şi mintale, care indică un caracter frumos!

Colonel Ion Zamfirescu
1934 Iulie 1

x Mercuri după amează, d. Titulescu va face la Cameră un expozeu asupra politicii externe a României.

x Suveranul îşi va lua reşedinţa la Sinaia, în ziua de 10 Iulie.

Voevodul Mihai, însoţit de d-nii general Condeescu şi col. Grigorescu, adjutanţi regali, va pleca în ziua de 10 Iulie în Elveţia, unde va vizita pe mama sa, principesa Elena şi unde va sta 40 zile.

O parte din grupul de excursionişti spre Palestina cari au plecat prin societatea anonimă de voiaj „LEVANT" cu vaporul „Progresso" din 21 Iunie al Societăţii „The Italian—Palestine Line".

Plecări regulate în grupuri şi individuale spre Turcia, Grecia, Egipt, Siria şi Palestina
CĂLĂTORII CONFORTABILE. PREŢURI CONVENABILE
Prospecte şi informaţiuni la ***„LEVANT"*** Societate Anonimă Bucureşti, Str. Smârdan 11. Telefon 329 | 83
Reprezentanţa pentru Iaşi: Casa de Comerţ şi Schimb BERNHARD BLUMES, Str. Ştefan cel Mare No. 16.

Informaţii

x *Colonia de vară* a Liceului Internat Iaşi, va pleca la Mangalia în ziua de Mercuri, 11 Iulie 1934, ora 15.30.

Elevii inscrişi vor fi prezenti la liceu în dimineaţa acestei zile.

x Luni seara a avut loc în Sinagoga cea mare din Podul Roş, comemorarea d-rului Teodor Hertzl de către secţiunea Sioniş-Revizionişti din Podul Roş. Au luat cuvântul studenţii Scor, Freilăh şi conducătorul Revizioniştilor din Hotin d. Ad. Barath, după care s'a oficiat serviciul religios,

Astă seara are loc în localul Org. Sioniste din str. Cuza Vodă o şedinţă a sioniştilor-revizionişti.

x Copii limfatici, anemici, scrofuloşi vor deveni voinici şi voioşi dacă vor face cura de vară cu *Siropul Iodotanic Werner*. Depurativ şi curativ. Aprobat de Consiliul Sanitar Superior.

Preparatul Farmaciei Werner Iaşi. 17

PUBLICAŢIE DE VÂNZARE

Se aduce la cunoştinţa amatorilor, că în ziua de Joi 5 Iulie orele 9 dim. se vor vinde prin licitaţie publică la magazia de mărfuri din gara Iaşi, mai multe mărfuri rămase în suferinţă. Se publică prezenta, spre cunoştinţa amatorilor.

Şeful Biuroului M. 4
Ermil Crivăţ
Şeful magaziei mărfuri
Gh. Strugariu
Iaşi 2 Iulie 1934

„COMERŢUL" Fraţii Katz & Co. Soc. în nume colectiv Piaţa Halei 1, Mare depozit de fererie brută, lucrată, articole technice şi sanitare, cărbuni de forjă, cocs, ciment şi ghips, a înfiinţat o nouă secţie specială p articole electrotechnice, asortat permanent cu toate articolele, vinde cu preţurile cele mai eftine.

BUMBAC pescăresc, lână specială pentru pooloovere, modele pe etamină găsiţi eftin la Waldman-Hala.

La MERCERIE s'a pus în vânzare ciorapi „Cristal" veritabili cu lei 50 perechea.

DE INCHIRIAT chiar de acum în str. Păcurari No. 50, mai multe camere, fiecare cu intrare separată.

PREŢURI MARI pentru aur la Herşcovici, Ştefan cel Mare No. 14.

MARE DESFACERE de cupoane la Magazinul Kratenştein str. Brătianu.

BORCANE pentru compoturi vinde foarte eftin sticlăria Hirschensohn Anast. Panu 39.

PREDAU LECŢIUNI, pentru admiteri, corigenţe, matematici, etc. A se adresa D. D. la ad-ţia ziarului „Opinia".

COPIL CREŞTIN etate două luni, voinic, dau de suflet fiind femee săracă. A se adresa la d. Ştirbu, str. Săulescu 25.

x *La Piatra Neamţ* „Opinia" se găseşte de vânzare zilnic şi la depozitul de ziare Po...

ULTIMA ORĂ

Batalioanele de asalt pregătiseră năvală în Austria

S'a încercat un atentat asupra lui Hitler

Viena 3.—Ziarul „Telegraph" află că luptele în Germania încă nu s'au potolit.

Există neînțelegeri și în sinul Reichswehrului.

Generalul Fritsch din Reichswehr s'a declarat împotriva amestecului lui von Blomberg în lupta dintre naționalsocialiști.

Fritsch, împreună cu alți generali, au trimis lui Blomberg o scrisoare de protest contra participării Reichswehrului la represiunea sălbatică comandată de Goering.

Fritsch asasinat?

Londra 3. — O știre din Berlin arată că generalul Fritsch ținea contact cu von Schleicher și lucra de comun acord cu statul major al lui Roehm.

Se afirmă că generalul Fritsch a fost arestat și chiar ar fi fost asasinat.

Cine va succede lui Hindenburg

Paris 3.—„Paris-Soir", în ciuda dezmințirilor, susține că starea sănătății președintelui Hindenburg este foarte gravă.

Decurînd președintele și-a întocmit un testament politic, indicând pe d. von Papen ca succesor la președinția Reichului.

Decepția Kaiserului

„Paris-Soir" află din Olanda că ex-Kaiserul Wilhelm este alarmat de atitudinea echivocă a lui Hitler.

Acum câtva timp, ex-Kaiserul a trimis o scrisoare d-lui Hugenberg în care arată că finanțat pe Hitler, dându-i 35 milioane mărci; și în schimb acesta i-a promis că va lucra pentru restaurarea monarhică. Însă nu s'a ținut de cuvânt.

Această scrisoare a căzut în mânele lui Goering.

Milano 3. — „Coriere dela Serra" publică știrea din cercurile diplomatice germane, că Rusia (prin legația de la Berlin) ar fi ținut tot timpul contact cu generalul Schleicher, sprijinind mișcarea complotistă.

Se pregătise invazia în Austria

Paris 3.—„Excelsior" află că Roehm pregătise să năvălească în Austria cu o divizie a batalioanelor de asalt și să-l pună pe Hitler în fața unui fapt îndeplinit.

Roehm intrase în tratative și cu Jugoslavia, oferind să i cedeze Karintia, dacă nu se va opune la Anschluss.

Din cauzaa acestui plan îndrăzneț și periculos Hitler s'a grăbit să dizolve legiunea național-socialistă austriacă din München.

Atentat contra lui Hitler?

Praga 3.—„Prager Presse" află că săptămâna trecută, la o inspecție în Vestfalia, s'au tras mai multe focuri de armă asupra lui Hitler. Însă cancelarul a scăpat neatins.

Atentatorul a fost imediat arestat și a mărturisit că a primit ordin de la centrala batalioanelor de asalt din Berlin.

Reichswehrul stăpânește situația

Paris 3.— Ziarele franceze sânt de acord să afirme că Reichswehrul a ajuns arbitrul situației și că Hitler este la discreția armatei.

Situația pe viitor a lui Hitler este foarte puțin sigură.

O declarație a cancelarului Austriei

Viena 3 — Cancelarul Dollfuss a declarat la o întrunire că situația din Germania nu poate surprinde pe nimeni. Un regim de teroare, cu un program mistic și nebulos, nu poate da alte rezultate.

D. Dollfuss și-a exprimat satisfacția că se prăbușește în rușine o mișcare sîngeroasă și demagogică.

Schimb de neveste

prin bună înțelegere

Din Tatarbunar se anunță un caz tragi-comic.

Între locuitorii Costea Beloșiscov și Lenea Șilov a intervenit o înțelegere în senzul schimbului reciproc de soții. Dar Șilov a cerut și un plus de 500 lei, pentrucă nevasta lui era mai frumoasă...

După câtva timp, Șilov a regretat schimbul făcut și a cerut să i se redea soția.

Dela ceartă s'au luat la bătaie și Șilov rănit mortal, a fost internat în spital.

Noile taxe pe filmele de cinema

București 3.—Camera a votat ieri legea pentru înființarea Fondului național de cinematografie.

Fondul va fi alimentat prin următoarele taxe:

2,40 lei pe metrul de film pentru remunerarea comisiei de control.

10 lei pe metrul de film care rulează în România.

1 leu la fiecare bilet, la toate cinematografele din țară.

GRAVE INUNDAȚII IN ARDEAL

PUHOAELE FAC RAVAGII LA SIBIU ȘI HUEDIN

Sibiu 3.—O rupere de nouri a făcut ravagii în jud. Sibiu. În special în com. Boița puhoaele au năvălit noaptea, cu o violență rară.

S'au tras clopotele la biserici și populația, surprinsă în somn, căuta să se salveze.

Puhoaele au luat case, șuri, cotețe etc. Câteva locuințe s'au prăbușit.

Șoseaua națională spre Rîmnicul-Vilcea a fost ruptă de ape.

Cluj 3.— La Huedin, inundațiile au devenit catastrofale. Nivelul Crișului Mic a crescut cu 2 metri. Încă 50 case au fost cuprinse de apă, și câteva s au prăbușit.

Uciși de trăsnet

Craiova 3.— Trăsnetul a căzut ieri peste casa preotului Gronea și a rănit un soldat-ordonanță.

In com. Breasta trăsnetul a omorât pe săteanul Stancu Miron.

Deasemenea trăsnetul a căzut pe șosea, omorând pe Mariud Bistriceanu și boii lui dela car.

In Bucovina

Cernăuți 3.—In sudul Bucovinei, Bistrița, Moldova și Suceava au început să reverse. S'au produs inundații la Câmpulung și Iacobeni.

La Storojinet este iminentă primejdie de inundații.

Apele Prutului și Nistrului cresc vertiginos.

Moravuri universitare

Profesorii facultății de litere

se invită mereu în judecată penală.—O reclamație a d-lui G. Pascu

Conflictul de la Facultatea de litere din localitate, a dus la o nouă acțiune în justiție, care a fost introdusă eri de d. prof. George Pascu.

D. profesor Pascu acționează în judecată corecțională pe d-nii prof. Iancu Botez decanul facultății de litere, Traian Bratu rectorul universității, prof. Iorgu Iordan, P. Andrei, Ilie Minea, Petre Nicorescu, I. M. Marinescu și Mihai Ralea, invinuindu-i de calomnie, denunțare calomnioasă și abuz de putere.

Motivele acțiunii sunt expuse pe 6 pagini mari de către d. prof. G. Pascu.

Pe d-nii prof. Bratu, Botez și Nicorescu îi acuză că i-au înscenat cunoscutul proces penal cu neregulile dela biblioteca Universității, în scopul de a-l defăima,—caz în care justiția a scos pe d. Pascu definitiv de sub culpă, iar ministerul de instrucție (care-l suspendase din funcțiunea de profesor) l'a reintegrat.

Acum, arată d. prof. Pascu, colegii d-sale organizează un nou atac contra onoarei și averii sale, (referindu-se la memoriul semnat de profesorii mai sus menționați), prin care susțin că dat fiind situația morală a d-lui Pascu, nu pot sta alături de d-sa în comisiile de licență.

Pentru susținerea acțiunei sale d. G. Pascu propune ca martori pe d-nii profesori I. Bărbulescu Oreste Tafrali, N. Șerban, Cezar Papacostea, Ștefan Zeletin, Ion Hudiță, precum și pe d. Iavorschi secretarul facultății și pe oamenii de serviciu Gr. Alexandrescu și P. Filioreanu.

Dl. G. Pascu arată că se va constitui parte civilă în instanță, cu suma pe care o va crede de cuviință.

Z. dessmond

Proces contra statului

al unor negustori din Chișinău

Ministerul de finanțe, direcția monopolului, retrigind fără niciun fel de avertisment autorizația mai multor concesionari din Chișinău, cari vindeau produsele monopolizate, acest a au hotărît să acționeze statul în judecată, cerînd despăgubiri câteva zeci de milioane lei.

Faptul e comentat în cercurile comerciale.

INFORMAȚIUNI

x *Se studiază consolidarea liniei ferate Cetatea-Albă—Bugaz și reconstruirea podului de legătură spre Rusia.*

x **Reclamație calomnioasă.**— Am relatat eri reclamația d-nei Elena Stroescu din str. Brândușa prin care acuza de viol asupra fetiței Maria Ionescu de 13 ani, pe un tânăr anume Neculai Boghean.

Copila a fost examinată de medicul legist care a constatat că este virgină. In consecință parchetul a deschis rechizitor de calomnie contra reclamantei.

x Se știe că inițiativa comemorării poetului Mihail Eminescu și care a avut loc Duminecă la Copou, se datorește d-lui av. Jean Popovici, ajutor de primar.

D. primar Racovițză a felicitat ieri călduros pe inițiator, mulțumindu-i pentru străduința depusă.

x Asasinul soților Bergher din str. Anast. Panu—Haralambie Ignat—a înebunit în închisoarea Galata.

Direcția închisoarei a cerut parchetului să dispuie internarea lui într'o casă de sănătate.

x A fost trimis în judecată d. Iosub Schvartz din strada Apeduc, acuzat de calomnie.

Acesta ar fi scos un pamflet calomnios la adresa d-lui Șmil Davidovici din str. Misai, privind activitatea acestuia la Creditul Mărunt.

x Inainte de a pleca la mare sau la munte, abonați-vă la „Opinia". Abonamentul 50 lei lunar.

Știri polițienești

Împrumutul intern

București 3. D. ministru Victor Slăvescu a avut ieri o nouă consfătuire cu d. Gr. Dumitrescu guvernatorul B. N. discutând despre împrumutul intern.

Se va constitui un comitet director pentru lansarea împrumutului.

Accident de automobil

Constanța 3.—Autocamionul No. 816, lângă Ostrov, s'a răsturnat în sanț. O călugăriță a fost ucisă, iar un comerciant și șoferul sânt răniți.

21 persoane otrăvite cu ciuperci

Temișoara 3.— In cartierul Fabrica, 6 familii alcătuite din 21 persoane, s'au intoxinat cu o mâncare de ciuperci.

Bolnavii au fost internați la spital.

Sinuciderea unei lucrătoare dela Regie

O impresionantă sinucidere s'a întâmplat asearî la manufactura de tutun din localitate.

Lucrătoarea Dochița Lăzureac, s'a înciuiat într'o cameră și și-a descărcat un foc de revolver în piept. Glontele a pătruns în inimă și sinucigașa a sucombat imediat.

Autoritățile polițienești au început cercetări pentru a stabili cauzele gestului disperat. S'a aflat că sinuciderea ar avea la bază un substrat sentimental.

Cu câteva ceasuri înainte de a-și pune capăt vieții, femeia a avut o ceartă violentă cu o altă lucrătoare anume Domnica Gâscă, pe care o bănuia că ar fi intenționat s'o despartă de bărbatul ei.

Sinucigașa n'a lăsat nici o scrisoare. REP.

Agresiune

D. T. Stângaciu din str. Luca Arbore 5, a reclamat poliției că mergând acasă astă noapte întovărășit de femeia Tinca Toader, a fost acostat de d. D-tru Indirjoschi, care i a luat pe amândoi la bătaie.

S'au dispus cercetări.

AMOR CU SILĂ. — A fost înaintat la biuroul judiciar, individul V. Bodrun, care terorizează mereu pe matroana hotelului „Intim" din str. Uzinei 5, anume Maria Cimpoi, silind-o să... trăiască cu dânsul.

FURT LA O FABRICĂ.— Femeia Iulia Ticu din str. Morilor 10, fiind surprinsă pe când sustrăgea niște pânză la fabrica „Țesătura" din Socola, a fost deferită poliției.

— Câte un furt de obiecte casnice s'a comis la d-nii B. Rosenbaum din str. Lascar Catargi 32, G. Macarie din Calea Gălății 32 și C. Năstase din fundacul Șubă 2.

— Funcționarul D. Luca din str. Păcurari 172, a reclamat că petrecând cu femeia Teodosia Patrichi din Șos. Arcu 15, i-a dispărut un ceas în valoare de 3.000 lei.

O scenă tragică la Chișinău

Chișinău 3.— Un fapt deosebit s'a petrecut astă noapte pe str. Pușkin.

Locatarii de pe această stradă au fost treziți în toiul nopții de țipetele unui om care alerga în jurul liceului de fete „Regina Maria". S'a strâns o lume imensă care a urmărit cu groază cum acesta, cu agilitatea unei maimuțe s'a urcat pe acoperișul acestei clădiri, de trei etaje și de acolo s a aruncat în stradă. Dar s'a agățat de un pom.

Transportat la spital, el a sucombat. Se numea Alexandru Silcenco și fusese mușcat de un câine turbat, de pe urma cărui fapt a fost apucat de acces.

Abonați-vă la „Opinia"

ORA 1

DIN GERMANIA

Hindenburg va fi demis?

Londra 3 — Un zvon răspândit în Germania, pretinde că Hitler pregătește demiterea președintelui Hindenburg, pentru a-i lua locul.

*

Din cauza evenimentelor din Germania, marca scade vertiginos la bursele străine.

*

Agenția D. N. B. din Berlin dezminte că ar fi fost executați Episcopul Barnes, generalul Fritsch sau vre-un prinț de Hohenzollern.

Atentat în America

New-York 3.—La Millwankel, marea uzină electrică a fost aruncată în aer, de către necunoscuți.

Loteria Statului

La tragerea de astăzi a Loteriei Statului au câștigat:

500.000 No. 66.314
300.000 No. 65.086.
25.000 No. 72.621
15.000 No. N0. 28.244 41,558—64,778—79,748, 77,322 68,062—56,844.

INFORMAȚIUNI

x Brutarul Idel Halpern din str. Anast. Panu, a reclamat autorităților că a fost maltratat în localul Sfatului Negustoresc, de către d. Leon Simionovici, pentru că nu voiește să intre în cartel.

x TEATRUL DE VEDENII. —Noul spectacol inscenat de d. Ion Sava la „Phönix" a reușit aseară maximum de succes.

„Sistemul d-rului Goudron și al prof. Plume", localizare după nnvela fantastică a lui Edgar Poe, a jemoționat profund.

Toții interpreții, în cap cu d. Ciubotărașu, au jucat cu viață și nerv.

Montarea: fantastică.

„Teatrul de vedenii" este deci pe drumul cel bun.

x **„Chino-vinul Dr. Ratianu"** cu China, Kola, Guarana, Gențiană și Glicerofosfat de Calciu întărește organismul. dându-i vigoare. Se recomandă cu mare succes convalescenților și anemicilor, mărindu-le pofta de mâncare. Depozit: Farmacia Dr. Ratianu Cuza-Vodă 48.

x *Coloniile de vară.*—Ieri au plecat la Mangalia 12 copii trimiși în colonie de Profilaxia Tuberculozei.

Asemenea au plecat la Budachi 5 copii trimiși de Profilaxie și 5 de filiala Crucii Roșii.

Mâine pleacă la Fundul Moldovei Colonia „Triunghiul Albastru", din care 11 fete sunt trimise de Profilaxie.

x Excelenții comici ai teatrului nostru domnii Miluță Gheorghiu și Costică Ramadan se găsesc în prezent în Germania. Martori ai evenimentelor produse de cea „de a doua revoluție", prietenii noștri ne promit „ultimile știri prin poștă".

x Examenul de admitere în Liceul Militar din Iași va avea loc în ziua de 6 August, ora 8 dimineață.

Sânt 40 locuri libere în cl. I

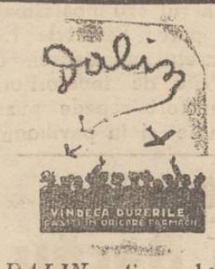

DALIN antinevralgic puternic și nevătămător

DALIN vă asigură oricând liniștea și puterea necesară muncii.

DALIN vă dă odihnă și somn bun.

DALIN de găsit la farmaciile principale.

CEL MAI BUN ANTINEVRALGIC, CU EFECT IMEDIAT

JAWOL

DE VANZARE

1) Parcele de teren pentru clădit, în centru comercial, str. Arcu, colț cu bulevardul Ferdinand, alături de Centrala Telefoanelor.

2) Imobil compus din casă și teren 1000 m. p. situat în str. Sărărie.

A se adresa: Avocat N. Lateș, str. Sărărie 99 între orele 8—10 dim. și 8—9 seara.

PUBLICAȚIE

Comitetul școlar al Școalei Profesionale de Fete Gr. II „Sf. Sava" din Iași aduce la cunoștință celor interesați că în ziua de 8 Iulie 1934 ora 10 jum. a. m. se va ține în localul Școalei Profesionale din Iași str. Costache Negri No. 46 în conformitate cu prevederile art. 89 L. C. P. și art. 10 al regulamentului O. C. L., contractări prin bună învoială pentru reparații de zidărie.

Caetul de sarcini se poate vedea la cancelaria școalei în fiecare zi dela 9—12 a. m.

Comitetul școlar

Ingrijiți-vă ochii purtând ochelari

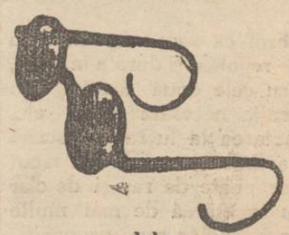

— dela —

Optica ARGUS

LAPUȘNEANU 43
vis-a-vis de Hotel Palace
CALITĂȚI SUPERIOARE
PREȚURI EFTINE

Isidor Herman

Subchirurg

Specialist rutinat în mică chirurgie

Absolvent al Școlii Sanitare conf. noului regulament, cu practică îndelungată în clinici de chirurgie, de boli contagioase, interne, venerice, dispensare, sanatorii, posturi de prim ajutor etc.

Execută conform prescripțiilor medicale:

Incizii, pansamente, injecții, sondaje, flebotomii, ventuze simple și scarificate, spălături, clisme, vaccinațiuni antivariolice, ajutoare urgente etc.

și în cele mai perfecte condițiuni de asepsie și technică.

Strada Păcurari No. 49

ANUL XXX No. 8160

ABONAMENTE

Lei 600 . . . . pe un an
„ 300 . . . . „ 6 luni
„ 150 . . . . „ 3 „

ATELIERELE TIPOGRAFICE
IAŞI. — STR. LĂPUŞNEANU 37

2 (doi) lei exemplarul

OPINIA

Ziar popular cotidian

JOI 5 IULIE 1934

Bon No. 34
PREMII GRATUITE
OPINIA

Actualităţi politice

AVEM BUGET...

Ni se pare că marele public nici n'a observat că avem un buget normal, votat de parlament după toate regulile scrise la carte.

Dacă, însă, publicul n'a observat, vina lui nu-i prea mare,—având în vedere felul cum s'a votat bugetul.

*

Pretutindeni, bugetul regulează cursul întreg al vieţii.

La noi astăzi el are o însemnătate excepţională, trebuind să se strecoare dibaci pr n imensitatea nevoilor, şi să salveze principiile de viaţă ale societăţii. Totodată are obligaţiunea să armonizeze finanţele, cu problema creditului extern.

Se înţelege, aşa dar, de ce guvernul liberal, instalat la 15 Noembre trecut, n'a putut întocmi bugetul la 1 Ianuar şi nici la 1 April ; ci l-a amânat pentru 1 Iulie.

*

Guvernul însă, întocmeşte numai proectul de buget. Adevăratul buget, cel definitiv, îl face parlamentul.

In ţările cu parlamentarism real, bugetul se discută în comisia bugetară şi apoi în şedinţe plenare, săptămâni şi chiar luni de zile. Şi în acest chip se realizează cea mai bună operă de finanţe publice.

*

Dar ce s'a întâmplat la noi ?

După o strădanie de luni de zile, bugetul a fost prezintat parlamentului... şi s'a votat imediat !

Cum vroiaţi ca publicul să prindă de veste ?! N'a avut macar timpul material...

Parlamentul n'a făcut decât operă de înregistrare, pentru o lucrare care-i exclusiv îndeplinită de puterea executivă.

Şi doar chestia bugetului a fost cauza convocării unei sesiuni extraordinare...

Să ne mai mirăm că se discreditează la noi regimul parlamentar ?

X.

Evenimentele din Germania

GOERING, -- OMUL ZILEI!

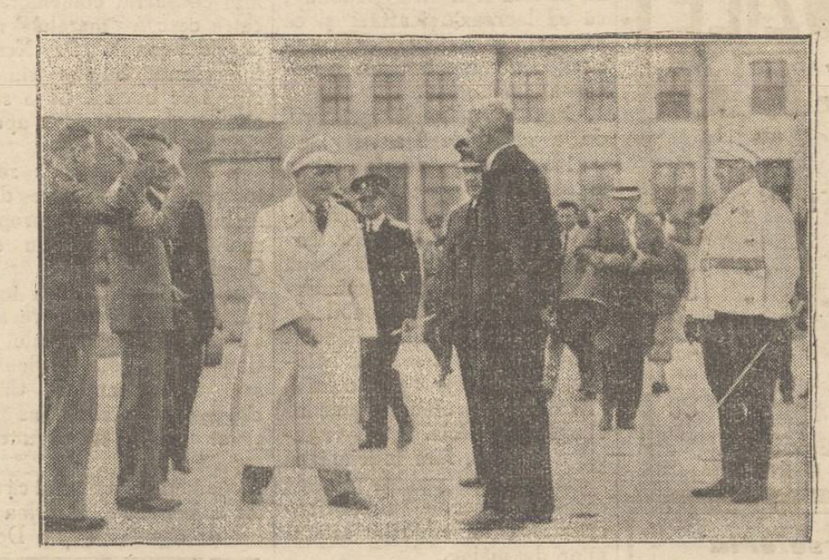

Autorul principal al represiunii sângeroase din Germania, este d. Herman Goering, primul ministru al Prusiei.
In clişeu, d. Goering (în pardesiu alb), dând dispoziţiuni.

DIN TOATA LUMEA

Zidul elastic.—Un inginer francez Edgard Bonvier, a făcut o invenţie interesantă, denumită „zidul elastic". E vorba de o zidărie din beton armat, cu miez de pământ şi amestec de minerale diverse, şi care capătă elasticitate ca guma, fără a şi micşora rezistenţa.

Din acest material elastic, s'a şi construit un parapet la şosea din regiunea Cailly sur-Eure, unde s'a pocedat şi la o experienţă foarte satisfăcătoare.

Un camion cu o încărcătură de 10 tone, a fost izbit în parapet, cu o viteză de 60 km. pe ceas. Parapetul s'a îndoit sub puterea izbiturii ; apoi şi-a revenit în forma anterioară şi a aruncat camionul pe şosea. Atât zidul cât şi camionul n'au avut nimic de suferit.

Se înţelege ce utilizări însemnate va putea avea în viitor „zidul elastic".

*

Căsătorie.—Cunoscuta vedetă americană de cinematograf Laura la Plante, s'a căsătorit cu bogătaşul Irving Asher. Idila s'a închegat la Hollywood, iar căsătoria s'a săvârşit recent la Paris unde noua pereche a rămas în voiaj de nuntă.

Rămâne acum de văzut unde se va pronunţa... divorsul.

*

Capricii femeieşti. In Apus s'a lansat moda pantofilor din piele de broască. Şi bine înţeles, femeile s'au grăbit s'o adopte, sub cuvânt că e o încălţăminte uşoară şi foarte originală.

Insă, pentru fabricarea unei perechi de pantofi, e necesară pielea dela cel puţin 20 broaşte mari. Şi nu-i chiar atât de uşor să se găsească atâtea broaşte pentru satisfacerea a zeci de mii de cucoane. Deaceia pantofii respectivi sânt simţitor de scumpi.

Insă femeile nu se emoţionează de scumpete când e vorba de modă !

*

Incăerarea maimuţelor.— In grădina zoologică dela Chicago s'a întâmplat un caz original. Un grup de elevi a venit să viziteze parcul şi să se distreze cu maimuţele. Şcolarii văzând că animalele imită toate gesturile, s'au gândit să le joace o festă.

Elevii au început să sară unul asupra altuia şi să simuleze că se lovesc cu mânile şi picioarele. Maimuţele din cuşti au privit spectacolul şi apoi au început să imite pe şcolari. In scurt timp toate maimuţele s'au încăerat atât de violent, încât şi-au provocat răni serioase. Cu mare greutate personalul parcului zoologic a reuşit să liniştească animalele înfierbântate.

Grupul de elevi a fost dat în judecată, pentrucă a provocat pagube grădinii zoologice din Chicago.

O INTAMPLARE CA'N POVEŞTI

Descoperirea unor bogăţii imense

O întâmplare ca'n poveştile din „O mie şi una de nopţi" s'a anunţat recent din oraşul Simla în Pendjab (India de Nord).

Nişte bandiţi, urmăriţi de poliţie, s'au refugiat într'o peşteră. Unul din bandiţi a atins din întâmplare, un anumit colţ de stâncă. Şi iată că s'a deschis o uşă secretă de unde pornea un tunel.

Bandiţii au improvizat nişte torţe şi au pornit să exploreze subterana. Intr'o cavitate, au descoperit grămezi de bijuterii şi maldăre de vestminte brodate cu aur şi având nasturi de diamant.

Bandiţii au luat câteva din bijuterii şi le-au vândut unui negustor din Bombay. Suma căpătată a fost suficientă ca să le îngăduie a încerca să cumpere dealul sub care se află peştera cu averi. Oferta lor a fost însă atât de generoasă încât proprietarul locului a intrat la bănuială. El a înştiinţat autorităţile şi s'au făcut explorări sistematice care au dus la descoperirea unor b o g ă ţ i i imense.

O comisiune de specialişti a fost însărcinată cu inventarierea şi evaluarea acestor bogăţii fabuloase.

Un nou vapor românesc

Guvernul nostru a hotărât construirea unui mare vapor de călători, care va primi numele „Regele Carol II".

Vasul va avea proporţii respectabile : 125 metri lungime ; 16,50 m. lăţime ; 6 m. adâncime, şi o viteză de 21 mile pe ceas.

Vasul, care va costa 200 milioane lei, va întreprinde curse regulate între Constanţa-Alexandria (Egipt).

Citiţi zilnic Opinia

Insemnări

Schimb în natură...

Gazeta noastră a povestit ieri un caz, care trebue să pue pe gânduri, cât de cât, pe inimoasele conducătoare ale mişcării pentru emancipărea totală şi definitivă, a femeiei române... Citez :

„La Tatar-Bunar, între locuitorii Costea Beloşiscov şi Lenea Şilov, a intervenit o înţelegere, în senzul schimbului reciproc de neveste. Şilov a cerut şi un plus de 500 de lei, pentrucă nevasta lui era mai frumoasă".

... Ce-a urmat, prezintă mai puţin interes. (..unul din ei, şi-a cerut nevasta înapoi, şi s'a iscat bătae..) Esenţialul, e schimbul înfăptuit, rolul de obiecte, pe care l au jucat, fără să crâcnească, femeile. Erau de la Tatar-Bunar (ce-i drept) erau bulgăroaice (probabil), or fi fost crescute în mentalitate de patlagică sau de ardei ; însă, în orce caz, erau femei, şi nu cepe ori găini. Puteau să zică o vorbă acolo, să se opue...

N'au zis nimic !

Bărbaţii s'au înţeles asupra lor, calmi şi gravi (doar era afacere în care s'a câştigat 500 de lei..) ca asupra unui schimb de alimente ori animale necesare gospodăriei... Cum femeia nu e ca harbuzul, marfă chioară, să nu poţi vedea ce cumperi, calitativ, desigur că proprietarul nevestei mai scumpe (500 lei) ca să poată schimba cu câştig, a trebuit să dovedească pe deplin celuilalt calităţile mărfei... Celălalt, care era tot cap de bulgar, va fi procedat cu ea, cum proceda cu iepele de vânzare, la iarmaroc : a examinat-o, desigur, la fluerele picioarelor, pe la umeri, pe la şolduri, ca să vadă pe ce dă gologanul. Numai după o deplină convingere, a dat cei 500 de lei, că 500 de lei sunt azi bani nu glumă.

... Cinci sute de lei, înseamnă doi saci de cartofi... O recoltă întreagă ..

Şi schimbul s'a făcut simplu : femeia a făcut seara, mâncare în casa altuia, ca o vacă ce ar schimba de mulgător...

Cele de mai sus, dovedesc pe deplin, că femeia e total pregătită de a sta alături cu bărbatul, în drepturile şi datoriile publice...

ALEXANDRU POGONAT

In Germania

Tristă realitate

Regimul d-l r Hitler şi Goering s'a aşezat moralmente pe temeiul purităţii de rasă, afirmând p imatul arianismului,—iar înlăuntrul arienilor, întâietatea germanismului.

Conducătorii hitlerişti trebuiau să fie, evident, esenţa cea mai pură a omenirii. Il obliga situaţia şi chiar aşa erau prezintaţi de d. Hitler în persoană.

Iată însă că s'a produs încercarea celei de a „doua revoluţie".

D-nii Hitler şi Goering au reacţionat fulgerător, exercitând o represiune sălbatecă.

Hitlerişti de marcă, cum erau Roehm, Heines şi alţii zeci şi sute, au fost ucişi fără judecată ; ca nişte câni ! Iar prin comunicări oficiale, toţi aceştia au fost prezintati ca nişte detracaţi, pederaşti, nebuni şi criminali...

Dacă erau aşa, atunci ce fel de „rasă superioară" au înfăţişat ei până acum ? Ce justificare morală a avut acţiunea lor de guvernare hitleristă timp de un an şi jumătate ?

Şi, în definitiv, ce garanţie mai avem că d. Hitler nu se înşeală şi asupra celorlalţi partizani care i-au rămas credincioşi ; şi chiar asupra d-sale însuşi ?

Vedeţi cum realitatea tristă zbucneşte la suprafaţă... LR.

Şi engiejii nemulţumiţi

de Instituţia juriului

Curţile cu Juri s'au născut şi s'au dezvoltat în Anglia. Totuşi astăzi sânt foarte criticate chiar în ţara lor de origină. Li se reproşează că complică, în mod inutil, justiţia ; interpretează rău chest unile şi dau deciziuni îndoelnice.

Se citează cazul recent al unu proces dintre un mecanic-inventator şi o companie de automobile. Juriul, după lungi şi costisitoare dezbateri, a condamnat compania la 100.000 lire sterling daune, lar în apel (fiindcă juriul jude ă în primă instan ă) condamnarea a fost redusă la... 40 şilingi !

Parlamentul britanic a votat decurând o lege prin care limitează considerabil competenţa juriului.

Cele mai mari poduri moderne

metalice şi de beton armat

Ce cul Inginerilor C. F. R. şi-a încheiat recent seria de conferinţe 1933—1934.

D. Ing. Emil-Emanoil Anastasiu a făcut o expunere asupra celor mai mari poduri moderne metalice şi de beton armat.

Podul *Kill van Kull* din New-York şi podul din portul *Sydney* (Australia) sunt două exemple de poduri metalice în arc, de deschidere sensibil egală ; circa 503 m. Podul Kill van Kull are o şosea de 12 m ; 2 linii ferate şi 2 trotuare a 2 m ; pe când podul din Sydney are o şosea de 17 m ; 4 linii ferate şi 2 trotuare a 3 m. Podul din Sydney este deci mult mai lat, ceeace explică diferenţa de tonaj dintre ele, anume 37.000 tone faţă de 16.000.

Podul peste *Delaware*, între Philadelphia şi Camden (State-le-Unite) este un pod suspendat de 533 m. deschidere. Poartă 6 şosele, 4 linii ferate şi 2 trotuare. Incasările din taxele de trecere sunt aproape duble faţă de cele aşteptate.

Podul *Ambassador*, între Detroit şi Windsor (Statele-Unite) este de 564 m. deschidere. Acest pod a fost terminat cu 9 luni înainte de ziua fixată, deşi antrepriza a înlocuit, în timpul construcţiei, cablele de susţinere, din cauza unor ruperi de fire.

Podul *George Washington* peste Hudson la New-York este podul cel mai mare din lume, distanţa liberă între picioarele sale fiind 1087 m. Este ca şi cele 2 poduri precedente, un pod suspendat.

Dacă State-le-Unite se pot mândri cu cele mai mari poduri metalice din lume, Franţa se poate lăuda cu cele mai mari poduri de beton armat.

Astfel e podul *St. Pierre du Vauvray*, de 132 m. deschidere ; paserela *Ivry* de 138 m ; podul *Caille* de 140 m. şi grandiosul pod *Albert Louppe* peste Elorn la Plougastel, de 187 m. deschidere. Cel mai mare pod American este *George Westinghouse* de 140 m.

Dintre podurile mari, se găsesc azi în construcţie podul suspendat dela *Golden Gote* (Poarta de aur) din S. Francisco. Apoi un pod lung între S. Francisco Oakland, cu 2 deschideri principale de 704 m. Şi în fine un pod asemănător podului Ploagastel, *Tranebergssund* în Suedia.

Perspectivele în viitor sunt fantastice. Se va putea realiza o distanţă de 5 km. fără reazem intermediar.

In încheere, conferenţiarul scoate în relief interesul pe care-l prezintă pentru ţara noastră progresele realizate în construcţia marilor poduri. Vom avea în adevăr şi noi de construit, mai curând sau mai târziu, câteva poduri mari peste Dunăre. Aceste poduri vor trebui *să fie concepute şi executate de noi, iar nu de specialişti străini*, cari vor pretinde sume enorme în schimbul serviciilor ce ni le vor face. Ca să concepem şi să executăm asemenea lucrări e nevoe să ne pregătim din timp, căci altfel vom fi surprinşi de evenimente.

Cezar Cristea

O manifestare a şcolii primare

Expoziţia colectivă de la Iaşi

Ziua de Sfântul Petru, între altele, înseamnă în viaţa şcolară şi sărbătorirea închierei anului şcolar,... o zi de bucurie şi de răsplătire, a micilor şcolari cari au muncit fără întrerupere în tot cursul anului;... şi în acelaşi timp şi ziua lacrimilor, a grijei şi a suferinţei morale pentru toţi ceilalţi elevi cari şi-au pierdut timpul, în nevinovăţia amăgitoare a visurilor copilăreşti.

In anul acesta, şcoala primară a Iaşului cultural a înţeles să dea acestei zile o altă însemnătate.

Tradiţionala sărbătorire a sfârşitului de an, s'a făcut în ziua de 24 Iunie, iar în ziua de 29 (St. Petru), s'a organizat *o expoziţie generală* a tuturor şcolilor primare din oraşul şi judeţul Iaşi, expoziţie, ce echivalează cu o sărbătorire *a muncei manuale, a sufletului nevinovat şi gândului curat*, a micilor şcolari din cursul primar.

Expoziţia înfăţişează lucrările manuale ale elevilor—băieţi şi fete – din întregul învăţământ primar (grădini de copii, şcolile elementare şi cursul complimentar).

Aranjamentul şi execuţia technică şi estetică a obiectelor expuse, începând de la jucăriile grădinilor de copii şi până la lucrurile de adevătată maturitate şi artă a cursului complimentar, nu pot fi descrise suficient în câteva rânduri de ziar şi nu pot fi apreciate în deajuns, de cât numai privindu-le la faţa locului.

Dacă sub raportul technic şi estetic, *ochiul publicului*, are a'şi spune cuvântul ; rămâne însă o altă latură care trebuie să fie menţionată cu toată seriozitatea.

Când şcoala românească de toate gradele trece astăzi printr'o grozavă criză, când sufletul şcolăresc tinde neincetat spre o indenpendenţă anormală şi când exemplul răului nu poate fi oprit aşa uşor, în faţa unei mentalităţi viciate a timpurilor noastre... *exemplul muncei creatoare, armonic şi specific vieţei noastre româneşti... este binevenit şi la timpul lui.*

Şcoala primară, formată din grădinile de copii, cursul elementar şi cursul supra-primar sau complimentar,—*deşi este mică prin aprecierea ei, însă enorm de mare prin valoare,*—face astăzi, un inceput salutar, de *revenire la gândul vremurilor de altă dată.*

Prin tot ce expune ea, astăzi, într'o expoziţie moderată dar *sinceră* în acelaş timp, căci este opera ei pozitivă, face încăodată dovada, că această şcoală primară este ba-

Sinuciderile şcolare

O explicaţiune şi câteva concluzii

In jurul cazului Onofrei

de *prof. Nicolae I. Popa*

Onofrei pierdea o seziune de bacalaureat. Dar *şase* colegi de-ai lui, repetenţi în cl. VII, au pierdut anul ; alţi cinci sunt corijenţi. Niciunul din ei n'a încercat totuşi gestul de suprimare, deşi sunt mai greu loviţi decât el.

Era în sufletul lui o coardă frântă mai demult. Copil rămas orfan de mamă, crescut fără duioşie,—în lipsa unei vieţi familiare temeinice şi afectuoase,—el îşi petrecea aproape regulat vacanţele la liceu. Eterna dramă a desrădăcinaţilor, care se trudesc să-şi înfiripeze o iluzie de ambianţă familiară, în afară de casă ! Necurmata suferinţă a celor sensibili şi loviţi, care trăesc viaţa pe un fir, condamnaţi ca cea mai mică lovitură să-i clatine şi să-i doboare definitiv !

Toată bruma de afecţie de care mai era capabil acest copil chinuit şi înăsprit, se răsfrângea în mod firesc asupra posibilităţilor de viaţă din cadrul Liceului.

Când a crezut că i se închide şi acest unic orizont de lumină şi de speranţă, s'a văzut în prezenţa obsedată a spectrului morţii. Apelul ei il solicita deja demult în chip surd. Pe măsura ce simţia că viaţa i se refuză, ideia morţii îi devenia mai familiară.

*

N'a şovăit deloc în faţa oribilului gest ucigător. Cu un calm şi cu o meticulozitate înfiorătoare, s'a suprimat.

Putem oare să-i reproşăm că n'a cântărit tot capitalul de muncă pus într'insul, toate jertfele făcute pentru el de-o şcoală acum săracă ? Să-i mai analizăm sufletul împietrit de-o viaţă anevoioasă, din care începea acum să vadă piedici de înfruntat direct şi personal,—odată lipsit de această comodă şi lasă tutelă a unui Internat, unde zgomotul tumultuos al vieţii nu ajunge decât îndepărtat şi potolit ?

Ar fi prea crud şi poate zadarnic. Avem şi aic un caz clasic : Onofrei nu era integrat temeinic într'o grupare care să-l reţină în viaţă ; familia nu-l mai atrăgea ; iar în mediul de şcoală era un singuratic, poate ştiindu-se ruinat de boala care i-a distrus familia. De-aici spaima de existenţă şi discreţia cu care, după primul contact direct şi brutal cu viaţa, se retrage în el însuşi, cu riscul de a-şi devora fiinţa,—de frică de noi lovituri.

*

Totul contribuia să facă din el un răsvrătit, un *refractar*, în accepţia lui Jules Vallès. Refractarul clasic nu are decât două căi de eşire din impas : sau violenţa, pentru a-şi obţine cu orice preţ dreptul la viaţă,— sau renunţarea şi suprimarea demonstrativă.

Sărmanul Onofrei nu avea tăria violenţei. Era un resemnat, un psihastenic, fire pasivă şi condamnată. Lecturile filozofice şi socialiste, pe care prea generos i le atribue un biograf improvizat dela „Ziua", n'au lucrat decât la suprafaţă. Dece să facem din el un „pesimist neîndupecat", sau „un înfocat adept al socialismului" ? Cu nivelul intelectual modest pe care singur şi-l recunoaşte, cum să vorbim în mod serios de lectura unor a u t o r i ca *Schopenhauer, Kant, Karl Marx ?*

Nu acolo s'a hrănit gândul lui de renunţare, ci în b'ata lui lume morală, săgetată de nenorociri, în mizeria fiziologică a familiei, în viziunea deprimantă a ceiace s'a numit *filmul social* şi, în fine, în incapacitatea lui biologică de-a *cere*, de-a-şi afirma dreptul la viaţă şi de-a *trăi.*

Dece să facem din el o victimă a unei Comisiuni, către care el n'a formulat acea stupidă, dar indispensabilă cerere scrisă ?

Continuarea în pagina II-a)

(Continuare în pagina 2-a)

„MICUL PARIS“

Renumita corsetărie din Iași, Str. Cuza Vodă 50, anunță onor. c ientelă din Bacău, Roman și Huși, că nu are nici o legătură cu firmele de acolo cu acelaș nume cari pe baza aceasta își fac reclamă.

Roagă onor. clientelă de acolo să facă comenzile direct la **Micul Paris-Iași** pentru care vor primi o reducere specială de 50%

10.000 Cămăși 8 ZILE

desface numai

Fabrica de **lingerie POLLO**

Str. ȘTEFAN CEL MARE 8

Iată prețurile:

Cămașă Oxford zefir	Lei	90	Cămașă cu 2 gulere	Lei	80
„ „ Tozi	„	95	„ „ „ cal. I	„	110
„ „ Panama	„	105	„ Dejalin	„	165
„ „ „ cal. I	„	110	„ „ cal. I	„	180
„ „ Fantezii	„	125	Chiloți puplin	„	55
„ „ Puplin	„	155	„ gradel	„	50
„ „ Tropical	„	165	„ culori	„	42
„ „ Fino	„	175	Indispensabile pânză	„	55
			„ gradel	„	80

LA O CUMPĂRĂTURĂ DE LEI 1000 SE OFERA O CRAVATĂ **Gratis** după alegere.

Fabrica de cherestea WAISMAN S. I. N. C.

PARCHETE DE STEJAR

neintrecute în execuție și calitate

PREȚURI EXTREM DE AVANTAJOASE

Mare depozit de cherestea, esențe tari și moi
Fabrică de obezi curbate. Fag aburit. Uscătorie specială. Materiale lemnoase pentru rotărie.
Materiale pentru dogari.

DEPOZIT DE LEMNE DE FOC
Iași, Șoseaua Moara de Foc No, 18—28
Telefon 271—272

Corseteria „GRIFO“ — IAȘI — str. Cuza Vodă 50

plisează

orice mărime și lățime

picotează face ajour

Publicațiuni pentru Monitorul Oficial se primesc la administrația ziarului „Opinia“.

cum o lună arătam cu ani mai bătrână

Aveam sbârcituri în jurul ochi- și a gurii, pori dilatați și simp- ne de moleșire care mă îngri- au.

A tăzi tenul meu este în toate virile tot așa de plăcut ca al găläşei mele fiice care debu- ză în lume. Aceasta se dato- te cu totul descoperirii uimi- re a profesorilor de la Facul- ea de Medicină din Viena ca- au găsit că „pielea poate nca“. Ea poate să absoarbă stanța nutritivă și să o trans- me în țesături vii și sănătoase. e vârsta înaintată care pro- ce sbârciturile și moleșirea, ci mentarea insuficientă a pielei. ând de alimentele prescrise acești medici celebri și apli- ndu-le, am putut să mă fac patru săptămâni mai tânără cu e ani. Doresc ca orice femeie peste 25 ani să poată cunoaș- aceiași bucurie“.

Garantăm că Crema Tokalon, ebra cremă de Paris, conține mente nutritive de care, după a acelor renumite autorități, lea Dv. are trebuință pentru rămânea tânără. Aceste ele- nte sunt: untdelemn și smân- ă predigerate, emulsiuni de tracte vegetale și gălbenuș de , combinate în Crema Tokalon pă o formulă științifică. Deja prima noapte veți constata o bunătățire abia de crezut. Apli- rea ei continuă dă un ten de erețe și de frumusețe perma- nte care rămâne fraged și fără o sbârcitură. Crema Tokalon, loarea roză, trebuie aplicată ara înainte de culcare. Crema kalon albă (absolut neunsu- asă) se întrebuințează dimineața. garantează succesul, altfel nii se restituie.

De vânzare la toate farmaciile, ogheriile și parfumeriile din ră. Noi prețuri reduse: Crema kalon, culoarea albă, de la Lei —, Crema Tokalon aliment, loarea roză, de la Lei 60.—

DEJALINURI pentru lingerie de domni desene noui au sosit la mag. **„FAVORIT“**

Onorate Gospodine

Doriți ca conservele și compoturile Dvs. să fie bine reușite, cumpărați numai **renumitele borcane originale „SIEMENS“** perfecționate rivalizând cu „Weck“

Depozitul general la Magazinul **„TURDA“**

CUZA VODĂ 71

BORCANELE „SIEMENS“ se vând cu garanție că se închid perfect ermetic.

ASTĂZI LA GRĂDINA **Cinema SIDOLI**

2 premiere de o egală valoare artistică

Tribulul dragostei

cântat de marele tenor **John BOHLES**

și frumoasa stea americană **Margareth Sullavan**

Al doilea film

Eroul arenei

cu KEN MAYARD

Mare film de aventuri americane.

Complectare:

Banda Veselă Pacifis i

Dela ora 3 jum.-9 jum. filmul rulează în sală și dela ora 9 jum. înainte în grădină.

Grădina

Pomul Verde

ASTĂZI

Reprezentație Populară

cu 12 și 20 lei

Intrare generală

puteți admira pe marea protagonista

SIDY THAL

— în marea ei creație —

Bar Mizvo

de Tomașevski

Muzică: M Kreisler
Regie: B. Rinzler

DOCTOR
D. Brănișteanu
Asistent Universitar
— Medic de Spital —
Boli interne
Roentgen-Diagnostic)
Consult: 2-5 și după rendez-vous. Str. V. Conta 18

Dr. Violetta Strat
BOLI INTERNE, DE FEMEI
MAMOȘ
Consultă 9—4 și 7—8
Str. Gh. Mârzescu No. 8

O manifestare a școlii primare

(Continuarea din pag. I-a)

za sulletului nostru național; că ea lucrează și astăzi și că existența și perfecționarea cursului complimentar este o necesitate națională.

Când elevul școlii primare, de la vârsta de 5 ani și până la 16 ani, este deprins, zi la zi, să muncească; când vede că această muncă îi este apreciată și încurajată și când dintr'un început chiar sub formă de jucărie, ajnnge după terminarea școlii a fi capabil de a produce ceva apreciat, acest lucru *îi desvoltă și-i întărește încrederea personală*, ...și când acest fenomen se întâmplă în special în viața satelor noastre, fără îndoială, că inseamnă un pas în plus pe care-l face școala primară românească în educația cetățenilor de mâine.

Atât numai, ...și încă înseamnă un bun pentru neamul nostru.

De aceia, inițiatorii, susținătorii și sufletul acestei manifestări — elevii și învățătorii lor —, merită toată lauda, cinstea și respectul tuturora.

Ceiace ne bucură și mai mult este faptul că de data aceasta și autoritățile noastre, prefectura și primăria, au înțeles acest lucru și au dat tot concursul lor moral și material, pentru încurajarea acestei manifestațiuni a școlii primare ieșene.

D-nii Th. Zipa, Osvald Racoviță, Mih. Costăchescu, N. Negru și celelalte organe de control din învățământ pot avea conștiința împăcată, că au venit cu un început bun în viața școalei noastre primare, început ce este demn de a fi imitat.

CONST. I. EREMIA
Institutor

INFORMAȚIUNI

x Dl. *General C. Manolache*, șeful justiției militare și cunoscut publicist, a fost frumos sărbătorit de către Cercul Ieșenilor din Capitală al cărui vice-președinte este, precum și de A. P. R. (Asociația publiciștilor români) în ziua de 29 Iunie—care e și patronul acestei vrednice asociațiuni.

Sunt dovezi de unanimă simpatie și apreciere pentru distinsul nostru ieșan.

x Se află sub t par Buletinul „Iașul“, organ al Cercului Ieșenilor din București. volum consacrat comemorării de către cerc a marelui nostru istoric ieșan A. D. Xenopol. Interesantul buletin trimestrial No. 2 se bucură de o strălucită colaborare și va apare în curând.

x Parchetul a emis rechizitor pentru sustragere de sub sechestru, în contra proprietarului Al. Vasiliu din strada Cerchez.

x Medicul legist a înaintat parchetului raportul de autopsie făcută funcționarului Șloim Bogomolnic din Cepleniță, asasinat de locuitorul C. Doncilă pentrucă la prins în flagrant delict de adulter cu soția sa.

Medicul a constatat că moartea a provenit în urma loviturilor căpătate dela Doncilă.

CHINOPLASMIN

înlătură repede și înmod durabil frigurile și bacilii paludismului.

CHINOPLASMIN

Va răsuna iarăși darabana fiscală ?

Măsuri severe pentru intensificarea încasărilor

Dl. V. Tătu, administratorul financiar de incasări și plăți, plecase nu de mult în concediu. Insă după câteva zile d. Tătu a fost rechemat, deoarece treburile stagnau.

Ministerul de finanțe, alarmat de slabele încăsări ale fiscului la Iași, a trimis o notă telegrafică, specificând că în cazul când încasările vor continua să fie slabe, acreditivele pentru pensii și salarii vor sosi cu oricâte intervenții s'ar face.

Dl. Tătu, a trimis și d-sa o circulară organelor în subordine, în care se menționează că sub nici un motiv nu vor fi cruțați perceptorii care nu-și vor da silința la încasarea impozitelor.

„Pentru acei care se eschivează dela plata dărilor, ne-a declarat d. Tătu, vom utiliza cele mai drastice mijloace, căci nu putem admite ca cel care poate plăti, să se eschiveze. Acestor persoane nu le vom acorda nici cea mai mică păsuire, ci îi vom executa deîndată. In schimb însă, acelor contribuabili care vom constata că, cu toată bunăvoința lor nu-și pot achita impozitele din lipsă de mijloace, le vom acorda păsuiri și dreptul de a-și plăti impozitele în rate,— cu toate că legea nu permite asemenea înlesniri“.

Campania de încasări va începe de Luni 9 Iulie, când echipa de perceptori vor cutreera orașul, cu... darabanele respective!

Lonny

Mișcarea în personalul ceferist

pe baza originei etnice

Am arătat că la ministerul comunicațiilor se întocmise proiectul ca funcționari ceferiști, care ocupa locuri de răspundere (șefi de gară, impegați etc.) și nu sânt de origină română, să fie înlocuiți cu elemente românești.

De câtva timp, măsura a fost pusă în aplicare.

Astfel peste 100 de slujbași din serviciile ceferului din Ardeal, au fost transferați pe linii secundare.

Prin mutarea acestora, au rămas vacante numeroase gări de pe liniile principale din Ardeal.

Locurile vacante vor fi ocupate de ceferiștii din Muntenia și Moldova.

Din regionala Iași au fost desemnați numeroși funcționari pentru transferare. Mulți însă refuză de a pleca în Ardeal, întrucât își dezorganizează viața familială.

Se speră însă că situația se va aranja în mod favorabil.

S. P.

Cum se va face revizuirea

situației funcționarilor

Se știe că legea „deplinelor puteri“ dă dreptul guvernului de a proceda la revizuirea situației funcționarilor publici.

La Cameră, proectul a suferit o modificare (la art. 4) stabilind aceste modalități definitive în ce privește soarta funcționarilor:

„Sunt nule, prin efectul prezentei legi, toate numirile, înaintările, definitivările, stabilizările și încadrările ilegale, făcute cu începere dela 1 Ianuarie 1924, precum și acele făcute în acelaș interval pe bază de dispoziții transitorii, cari conțin derogări și excepțiuni dela statutul funcționarilor publici sau dela legile respective.

„Dispozițiunile acestui articol se aplică chiar dacă a intervenit un act administrativ de ratificare a numirii, sau de definitivare.

„Nutilitatea se va constata prin deciziunea ministrului respectiv, iar pentru administrațiile locale prin decizia ministrului de interne.

„Directorii personalului din ministere și ai tuturor instituțiunilor pendinte de ministere, ca și ai regiilor și case or autonome, ai județelor și comunelor, vor referi de aceste numiri și înaintări și sunt direct răspunzători, sub sancțiunea pedepsei de destituire, de exactitatea celor relatate în acestea tablouri.

„Posturile devenite vacante în acest mod nu se vor putea ocupa decât în proporție de o treime din avansare, transferare, delegare, afară de funcțiunile de specialitate; celelalte se vor desființa“.

Alt tânăr trimis în judecată

pentru excrocherie cu logodna

Parchetul a trimis în judecată pentru excrocherie, pe tânărul Samoil S. Maer din str. Cucu.

Samoil Maer s'a logodit acum câtva timp cu o d-ră anume Ghizela Herșcovici din Socola, făcând chiar și pregătirile necesare pentru cununia civilă.

Cu câteva zile însă înainte de a se duce la primărie, logodnicul a cerut dela socrul său d. Șmae Lipa Hercovici o sumă de bani, pe care acesta i-a încredințat-o.

Cum s'a văzut cu banii în mână, tânărul a incetat să-și mai viziteze logodnica, refuzând a se mai căsători...

La interogatorul care i-a fost luat la parchet, Samoil Maer a declarat că după ce a luat banii, și-a dat seama că logodnica nu este potrivită pentru dânsul.

Reclamanții susțin însă că logodnicul a avut de la început intenția de a-i excroca. Dosarul a fost înaintat Tribunalului. R.

x *Ori-unde plecați „Opinia“ nu trebue să vă lipsească. Cereți deci un abonament pentru băi, care costă 50 lei pe lună.*

O explicațiune și câteva concluzii

In jurul cazului Onofrei

(Continuare din pagina I-a)

Dece să învinuim neînțelegerea profesorilor, cărora „Lumea“ le reproșează că nu *prevăd* totul?“ Da, spune ziarul. Ar fi trebuit să prevadă dascălii, dacă ar fi ceva în genul părinților“. Tocmai în cazul lui Onofrei ni se citează acest model? „Lumea“ s'a înduioșat melodramatic, povestind pelerinajul *imaginar* al tatălui lui Onofrei la copacul unde acesta s'a sinucis. Pură legendă și de-o tristă ironie, când voi fi obligat cu regret să spun că acest „tată“ a venit Vineri la Liceu pentru a ne declara agresiv doar că ne *„leapădă“* copilul. *Nu s'a dus nic în curtea liceului n'a fost nici la morgă să-și vadă fiul, și nici nu l-a însoțit la înmormântarea* creștinească și cuviincioasă pe care i-a făcut-o Duminică Liceul Internat, pe socoteala lui, întovărășindu-l de cuvintele de adio ale Părintelui Hodoroabă, ale subsemnatului și ale colegului lui, Popovici.

Se cere dascălilor să *prevadă* la copii aceiace părinții lor nici nu vor să *vadă*? Ni se cere nouă să reparăm monstruozitățile morale și, ași zice biologice, ca acea pe care ne-a relevat-o așa brutal, această nenorocire?

Desigur, e ușor de făcut *literatură* și *gazetărie* pe margina dramei unui suflet oropsit de viață. Se caută imediat explicație și, mai ales,— formulă mai simplă,— țapi ispășitori. Un ziar condamnă pe „marii vinovați“: familia și autorii programelor analitice; altul direct pe dascăli; altul taxele școlare. Veșnica și ritualа *demagogie școlară* pe care am mai denunțat-o și altă dată și contra căreia era vreme ca Ministerul să ia atitudine, statornicind programe și norme selective mai riguroase.

Fără a intra în amănuntele discuției ce s'a încins în ziarele locale,—aducând pe alocuri vederi juste, obiective și bine prezentate,—îmi permit să fac câteva constatări de ordin general, desprinse din aceste „drame școlare“.

N'ar trebui desrădăcinați dela țară sau din clasa lor socială decât copiii într'adevăr bine înzestrați, cu resort moral și cu mijloace intelectuale serioase,—pentru a nu ne condamna să facem în școli pepiniere de *retractari*, ostili vieții și condamnați mai dinainte. De-aici principiul unei selecții foarte severe încă dela început, pe baza unor burse serioase distribuite prin câteva licee mari din țară. *Selecția* să înlocuiască definitiv *caritatea*, care se distribue uneori imprudent prin școală.

Rămâne de făcut în intregime *educația părinților* în rolul lor de auxiliari ai școlii. Este înspăimântător de constatat lipsa complectă de înțelegere a imensei majorități a acestora pentru rosturile școlii. Nu mai vorbesc de oamenii simpli, cu sulletul înăsprit de nevoi, despoiați parcă de orice urmă de omenie.

Luna Iunie, infernală pentru profesori, a fost anul acesta prilejul unor experiențe de-o tristețe dezolantă pentru atitudinea chiar a părinților *bine* față de problemele școlare. Rar s'a mai putut vedea atâta umilință și înjosire adusă școlii, prin amestecul vieții publice și mai ales politice. Despre formarea comisiunilor de bacalaureat nu mai spun nimic...

Va mai trebui ca autoritatea școlară să apere în mod efectiv, în capitolul taxelor, elementele într'adevăr valoroase. A pune selecția pe avere, înaintea celei de merit, înseamnă a paraliza viața culturală.

Să mai luăm din moartea înfiorătoare a lui Onofrei, un îndemn spre mai multă apropiere a noastră, a dascălilor, de copii, pe care trebue să ne silim a-i înțelege și urmări în lumea lor lăuntrică.

Numai așa jertfa lui nu va fi de tot zadarnică.

Prof. Nicolae I. Popa

x **Dr. Brener** *specialist mamoș*, boli de femei. Cons. 2—6 d. a. str. Lăpușneanu.

Tânăr sau bătrân

cu toţii putem cândva răci şi e bine ca noi, adulţii, să dăm tineretului leacul ce ne-a ajutat de atâtea ori. ASPIRINA, — tableta mică dar cu efectul mare, — să folosească şi tineretului împotriva răcelilor, durerilor şi gripei.

ASPIRIN veritabilă numai cu crucea

LA BUCUREŞTI

s'a deschis, complect renovat, confort modern

HOTEL LUVRU

STR. CAROL, vis-a-vis de Poşta Centrală

Preţuri foarte convenabile

Primii veniţi, găsesc ocaziunile cele mai extraordinare!!

Vizitaţi-ne chiar azi
Vânzarea de ocaziuni
Durează numai câte-va zile

GALLIA

Sucursala: IAŞI
Str. Cuza-Vodă 83

MISTUIRE GREA
Stomac lenevit
Apă de **BREAZU**
DECONGESTIONANT AL ORGANELOR DIGESTIVE GLANDE ŞI ANEXE.-½ PÂNĂ LA UN PAHAR DIMINEAŢA PE NEMÂNCATE

Lucrările Parlamentului

3 Iulie

LA CAMERĂ se votează proectul de lege pentru creiarea unui fond naţional al cinematografului; proectul pentru autorizarea ministerului de agricultură de a contracta un împrumut de 10 milioane lei; proectul pentru acordarea de recompense celor decoraţi cu medalia „Bărbăţie şi credinţă"; proectul pentru protecţia muncii naţionale.

•

LA SENAT s'a luat în discuţie proectul pentru reorganizarea I.O.V. D. R. Ioaniţescu declară că este de acord cu transformarea I. O. V-eului într'o direcţie a ministerulu sănătăţii.

Adevărat Studio!

Lumea continuă să ieie drept haltă atelierul fotografic din str. Lăpuşneanu al lui Gusty şi să se oprească câteva minute, în faţa vitrinei în care a expus recent o serie de fotografii care fac concurenţă, loială de altfel, fotografiilor sticloase, expuse de obiceiu ca reclamă pentru filmele cinematografice.

Intr'adevăr, ce'e 5 fotografii capete de expresie ale artiştilor cari apar în „Teatrul de Vedenii", dacă n'ar fi pozele unor ieşeni pe cari îi cunoaştem, am crede că sunt fabricaţi uni ale „U ei", carĕ săptămână de săptămână expediază la Iaşi fotografii aidoma ale vedetelor de cinema.

Gusty a descoperit secretul acestui gen de fotografii şi căutând să facă la fel, a reuşit tot aşa de bine. De aceea credem că atelierul fotografic al acestui maestru al obiectivului intitulându-se „Studio", îşi merită pe bună dreptate această denumire.

Rep.

Abonaţi-vă la „Opinia"

Licenţiaţii facultăţii de drept din Iaşi

Ses unea Iunie 1934

Alexandrescu-Borcaris Daria, Averbuh Isac, Baroncea Cornelia, Bejenaru Mihai, Bejenaru Constantin, Blimes Leon Boeru Stelian, Burdilă Leonid, Cardaş Agricola, Canos Abram, Carp Romeo, Cârstocea Ioan, Cateli Mihai, Ce an David Cheleş Petru, Ciocan Gheorghe, Cosmovici Ioana Sofia, Croitoru Ilie, Damian Gheorghe, Davidsohn Filip, Dimitriu I, Constantin, Dorfman Moise. Druckman Ernest, Fabricantu Gheorghe, Flamaropol Gheorghe, Fruchtman Marcu, Frunzeti Constantin, Goldwurm Joselina, Hărăbor Iordache, Haulică Alexandru, Herman Saul, Huştiuc Ioan, Ionaşcu Ştefan, Ionescu Emil, Iser Elii, Lăcătuşu Gheorghe, Leu Gheorghe, Moise-Leibis Herşcu, Marta Ignat, Macarie Nicolae, Maftei Alexandru, Mânzăraru Vasile, Mânză Alexandru, Mincu Aurel, Mitrican Constantin, Moscal Arcadie.

Nedelschi Gheorghe, Nistrescu Dumitru, Nuţă Neculai, Nudelman Avram, Panighianţ Ion, Perjeru Grigore, Peters Suzana, Popescu R. Tudor, Răutu Mihai Russe Haralambie, Schiopu Neculai, Şerpuleţ Constantin, Stanchevici Sergiu, Stătescu Benone, Steinfeid Leon, Ştern Dorica, Stoleriu Ermil, Toma Niţă, Tumurug Constantin, Urdea Maria, Urziceanu Ion, Veisman Herman.

Un funcţionar asasinat

lîngă Hotin

Hotin 4.— In apropierea oraşului nostru a fost găsit eri cadavrul unui necunoscut.

Intreprinzându-se cercetări, s'a stabilit că cadavrul aparţine lui Andrei Griborov, curier la tribunalul local.

Griborov a fost ucis cu patru lovituri de cuţit.

Până'n prezent nu s'a putut încă stabili mobilul crimei.

Sinucidere

Aseară şi-a pus capăt zilelor d'na Evdochia Iordache, funcţionară la şcoala de Meserii din localitate.

D-na Iordache şi-a tras un foc de revolver în tâmplă. Moartea i-a fost fulgerătoare.

Incă nu s'au stabilit cauzele acestei sinucideri.

Cor.

Chestia pânii

Primăria a intervenit

aplicând măsuri la brutării.— Ii dorim să meargă până la capăt

Faţă de repetatele rapoarte primite de la inspectorii, în ceiace priveşte felul de fabricaţie a pâinii în localitate, — d. ajutor de primar Ionel Frühling în înţelegere cu d-nii primar Oswald Racovitză şi Pascu Stanciu, prim ajutor de primar, au decis în cele din urmă să purceadă la măsurile dictate de împrejurări.

S'a dat astfel ultimatum tuturor acelor pitari care ţin închise cuptoarele, *ca de îndată să înceapă a fabrica pâne.*

In adresele expediate de Municipiu se precizează că, în caz contrar, li se va retrage definitiv autorizaţiile de a mai ţine, în viitor brutărie.

A doua măsură este:

Acei brutari care vor fi găsiţi că fabrică pâine cu „lipsă la cântar", vor fi acţionaţi în judecată. Legea prevede, — după cum se ştie — amendă şi zile de închisoare.

— „Formularele de dresare a constatării contravenţiei s'au şi dat la tipărit, — şi suntem decişi să procedăm cu energie la exercitarea dreptului nostru", — ne-a declarat d. Pascu Stanciu.

A treia şi ultima măsură va fi următoarea:

La foarte multe brutării s'a constatat lipsa cântarelor.

Regulamentul este categoric şi în această direcţie.

D. Ionel Frühling a decis ca să se cumpere cântare în contul brutarilor.

•

Faţă de starea lucrurilor în urma măsurilor luate şi care au şi intrat în vigoare, brutarii care până acum erau „subvenţionaţi" de sindicat,— adică numai o parte din ei,— au şi început de ieri să fabrice pâine. Alţii au făcut un demers ieri dimineaţă, prin reprezentantul sindicatului, la d. deputat Iancu Zipa, rugându-l că în calitate de preşedinte al Camerii de Comerţ să intervină pe lângă d. primar O. Racovitză ca să îngădue şi în viitor ca nu toţi brutarii să fabrice pâne.

D. Zipa a declarat că o atare intervenţie nu poate face. Va cere însă Primăriei un răgaz de câteva zile pentru brutari, ca în acest interval să se pună în legalitate.

Se poate sconta că toţi brutarii, care în nici un caz nu vor să-şi pieardă autorizaţiile, —să se retragă din trust şi în câteva zile să înceapă lucrul.

•

Dar situaţia aceasta nu rezolvă problema.

D. Racovitză trebuie să accepte propunerea societăţii anonime *care va limita numărul brutăriilor,* — pitarii după cum am mai scris luându-şi obligaţia fermă de a fabrica o pâne bună, exactă şi ieftină...

p. grancea

Atentat

contra unui director de şcoală

Cernăuţi 4. — Pe când directorul şcolar Ion Mihalache din comuna Dihtineţ (Cernăuţi) lucra pe la ora 10 seara la o masă de scris, un necunoscut a aruncat din drum un bolovan asupra lui, lovindu-l cu atâta putere în cap, încât directorul a căzut într'un lac de sânge şi a fost transportat la spital, în stare gravă.

Asupra atentatorului cât şi asupra motivelor atentatului lipsesc orice indicii.

INFORMAŢIUNI

x Fostul casier al percepţiei II Iaşi, d. Iorgu Boiez, a fost condamnat de Tribunalul secia 1, la un an închisoare şi 27,600 lei despăgubiri civile, pentru neregulile săvârşite la acea percepţie acum câţiva ani.

x *Sector naţ.-ţărănesc.*— Duminică după amiază a avut loc adunarea generală a sectorului naţional-ţărănesc Cuza-Vodă-I. C. Brătianu, în localul din str. Cuza-Vodă (Banca Dacia), în prezenţa unui mare număr de membri noui înscrişi.

S'a ales comitetul în frunte cu d-nii Eduard Rüdeblon, preşedinte activ, Carol Kratenstein, vice preşedinte, Iancu Zaliş, casier şi Iosef Bercovici, secretar.

D. Ing. Tzânţu, a fost proclamat preşedinte ee onoare.

x D. Avram Hahamu, fost consilier al Camerei de Comerţ, s'a înscris în organizaţia naţional-ţărănistă, sectorul Hala Sf. Lazăr de sub conducerea d-lui Iosef Iacob.

x Şedinţa plenară a membrilor comisiilor interimare ale Camerelor de comerţ din regiunea Iaşi, şi care trebuia să aibă loc mâne, a fost amânată pentru Duminecă.

Aceasta întrucât d. Iancu Zipa a fost chemat urgent la Bucureşti.

x In str. Mărzescu s'a ţinut aseară o întrunire naţ.-ţărănistă, prezidată de d. Gh. Colcea.

x Peste câteva zile se va face o nouă repartizare a personalului poliţienesc dela Chestura şi circumscripţiile poliţieneşti din locali ate.

x Invalidul Gh. Farnutu din Câmpulung, a fost jefuit prin „grant" în Cartierul gării, de doi răufăcători, care i-au sustras portofelul cu 1500 lei şi acte.

x **Inspecţie în hală.**—D. prim ajutor de primar Pascu Stanciu a inspectat eri Hala centrală şi toate dependinţele pieţii. A verificat felul în care perceptorii îşi fac serviciul, luând totodată măsuri şi pentru accelerarea încasărilor.

A dat apoi diferite dispoziţii în ceeace priveşte curăţenia şi a cerut negustorilor să nu caute a menţine preţuri exagerate,—în deosebi la zarzavaturi,—pentru ca Municipiul să nu fie nevoit a veni cu tarife maximale.

x Un început de incendiu s'a declarat în prăvălia comerciantului I. Goldenberg din str. Anastasie Panu 79.

x In str. Ştefan cel Mare 21, este o casă în două etaje, ameninţată cu surparea, deoarece e clădită pe o temelie şubredă.

Despre acest fapt au fost avertizate şi autorităţile, care vor dispune măsurile cuvenite pentru a nu se înregistra o nenorocire.

DURERI DE CAP
NEVRALGII
MIGRENĂ
COMBATE
JAWOL
Nr. 2
Abonaţi-vă la „Opinia"

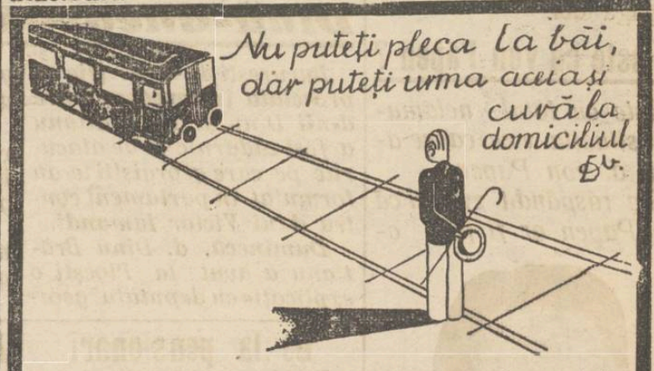

Trăim timpuri de criză şi dacă mai suferim şi de o boală care pe fiece zi se înrăutăţeşte, viaţa ne este în primejdie.

Sunt persoane suferinde cărora le este recomandat să facă o serie de băi şi care nu se pot deplasa într'o anumită staţiune din diverse motive, pentru a urma cura necesară sănătăţii lor.

Din fericire există un mijloc graţie căruia orice persoană suferindă poate urma o cură de băi la domiciliu, fără mare cheltuială de timp şi bani: SAREA IODATĂ DE BAZNA cu care se prepară băi de putină şi care e la fel de folositoare ca şi la sursa de unde este extrasă.

Este recomandată în: reumatism, gută, ischias, inflamaţia ganglionilor, boli de gât şi urechi, boli de femei, boli de piele etc. SAREA IODATĂ DE BAZNA în pachete de 1 şi 4 kgr., se vinde la toate farmaciile şi droguerile.

Săteni din Rediul-Tatar

se plâng că-i exploatează preotul

O interesantă reclamaţie a fost introdusă parchetului din partea mai multor locuitori, în numele obştei din Rediul-Tatar (jud. Iaşi).

Locuitorii se plâng împotriva preotului din acea parohie anume Lazar Boris.

Reclamanţii arată că preotul ar specula populaţia solicitând sumi exagerate pentru serviciile pe care a trebui să le facă gratuit.

Preotul ar fi întocmit chiar un tarif anume, refuzând să asiste pe acei care nu-i plătesc „taxa".

Pentru o înmormântare preotul pretinde 300-400 lei; o cununie 150-200 lei; un botez 150 lei; agheazmă 20 lei etc.

Credincioşii s'au adresat autorităţilor, cerând anchetarea cazului. REP.

Un an dela moartea

marelui rabin din Ştefăneşti

Astăzi s'a împlinit un an de la decesul marelui rabin Mates Friedman din Ştefăneşti.

In vederea acestei pioase comemorări, au plecat la Ştefăneşti numeroşi hasidim din Iaşi şi alte părţi

Se va face un pelerinagiu la mormântul defunctului rabin. iar evreii bigoţi vor posti toată ziua.

Seara va avea loc o masă comună în casele rabinice. Mulţimea va primi binecuvântarea eclesiastică a noului rabin, originar din Tarnopol, care precum se ştie a fost numit titularul scaunului rabinic al Ştefăneştilor. REP.

x Inainte de a pleca la mare sau la munte, abonaţi-vă la „Opinia". Abonamentul 50 lei lunar.

Amestecul preoţilor în politică

ştirbeşte prestigiul Bisericei

O nouă declaraţie a Mitropolitului Moldovei

După cum se ştie, I. P. S. S Mitropolit Pimen totdeauna s'a declarat contra amestecului preoţilor în luptele politice.

De curând cu prilejul unei consfătuiri bisericeşti, chiriarhul Moldovei a dat din nou sfaturi preoţimei, îndemnând-o a fi la înălţimea misiunei sale spirituale.

Vorbind despre preoţii care s'au înregimentat în partidele politice, Inaltul Prelat a glăsuit:

— „Cu îngrijorare constat că preoţii părăsesc frumoasa lor activitate pastarală şi se înrolează în luptele politice de partid. Din pricina aceasta poporul nu mai are încredere în acei preoţi.

„Toate plângerile poporului care ne vin, sunt motivate de credincioşi, că nu mai pot avea legături strânse cu biserica din pricină că preoţii lor s'au ataşat de partide.

„Incă odată o spun, că *e mare nenorocire că preoţimea noastră face politică.*

De multe ori s'a văzut că unii preoţi amestecaţi în luptele politice de partid, au fost maltrataţi de adversari.

Faptul acesta este dureros. Desigur că asemenea păcate ale unora din preoţii noştri, au contribuit ca tineretul şcolar de toate gradele, să devie capabili de asasinate şi organizări în bande de tâlhari.

„Noi preoţii avem cea mai mare răspundere pentru educarea poporului. Noi suntem doctorii sufleteşti ai neamului. „Trebue să ne dăm seama de urmări".

Cuvântarea chiriarhului a produs o deosebită impresie în rândurile preoţilor. Unii din ei l-au felicitat pe Inaltul Prelat pentru curajul I. P. S. Sale şi felul cum vede lucrurile. Gr. Spiru

De ce se miră un Eschimos
Că tenul mi-e aşa frumos
Când îl poate obţine fiecare
Cu Crema de lăcrămioare.

Un trăsnet cade asupra unui spital

şi omoară un pacient

Vaslui 4.— O ploaie torenţială, însoţită de descărcări electrice, s'a înregistrat ieri în regiunea Vasluiului.

Un trăsnet a căzut în curtea spitalului Băseşti (lângă târgul Negreşti) şi a ucis pe pacientul Ion Hervea, care se afla atunci în curte.

In comuna Deleni un trăsnet a incendiat o şură cu paie a locuitorului I. Mihalache Ţuguia, producându-i pagube.

Agresiune sîngeroasă

Săteanul Vasile Onu din comuna Ivăneşti fiind cu chef şi întâlnind pe locuitorul Gh. N. Căldare din aceeaş comună, fără niciun motiv a sărit asupra lui cu cuţitul, lovindu-l. Victima a căzut într'un lac de sânge, a fost ridicată de consăteni şi transportată la spital.

Agresorul a dispărut.

Un faliment respins

Fabrica de parfumerie Lupin din Paris, prin reprezentantul ei dela Bucureşti a cerut declararea în faliment a cunoscutului comerciant Iacob Filderman, proprietarul magazinului „Speranţa".

Tribunalul constatând că negustorul are regist ele în regulă şi nicio poliţă protestată a respins cererea de declarare în faliment. CALEX.

Lucrări edilitare

la Slănicul-Moldovei

Ministerul comunicaţiilor activează refacerea şoselei Tg. Ocna-Slănic şi curând şoseaua, dealtfel circulabilă şi astăzi, va va fi complect refăcută.

In acelaş timp, epitropia Spiridoniei grăbeşte canalizarea Slănicului, în interiorul staţiunii.

Zilele acestea a fost la Slănic d. Leonida Dimitrescu prefectul judeţului Bacău, care a declarat că a luat toate măsurile pentru ca, după terminarea canalizării, să fie reparate toate drumurile din interiorul staţiunii. D-n

x **Contra durerilor musculare, articulare, sciatice** de natură reumatică sau gutoasă, întrebuinţaţi **Frantzbrandvein Mentoformic Dr. Ratianu** aprobat de Consiliul Sanitar Superior. Alină durerile redând buna dispoziţie. Depozit Farmacia Dr. Ratianu Iaşi, Cuza Vodă 48.

Bărbaţii Neputincioşi

(Impotenţi)

Slăbiţi de vârstă, exces sau boală la orice vârstă, se vindecă repede prin ungere cu „Buwegen" care nu atacă stomacul, rinichii, inima, ca preparatele luate prin gură. Invenţia senzaţională a Laboratorului Chimic Pforzheim, experimentată de Profesor Dr. Georg Luda, Berlin. Nu aşteptaţi agravarea boalei! De vânzare la Farmacii şi Drogherii. Lei 380 flaconul. Literatură lămuritoare trimite sub discreţiune, contra mărci pentru răspuns: „REPREZENTANŢA BUWEGEN", Bucureşti I, Str. Brezoianu 56.

Epilepticilor Nervoşilor

Praturile Cassarini sunt recomandate de principalele celebrităţi medicale din lumea intreagă şi au o acţiune puternică in toate cazurile de epilepsie, neurastenie, isterie, astma, insomnie şi in genere in toate boalele nervoase.

POLVERI CASSARINI

DOCTORUL

OVIDIU CORDESCU

consultă zilnic pentru boli de

Nas, gât şi urechi

de la 4—7 p. m.
în str. Gh. Mârzescu 16

ULTIMA ORĂ

Numeroase demisii din guvernul german

Victimele represiunii — Numeroşi răniţi

Berlin 4 — Ieri s'a ţinut un consiliu de miniştri în care cancelarul Hitler a făcut un raport amănunţit asupra felului cum s'a produs conspiraţia contra guvernului şi cum s'a făcut represiunea.

A trebuit să procedeze violent şi sumar, pentru a înlătura primejdia unui crâncen război civil.

Consiliul a luat o încheere în sensul că: măsurile de represiune au fost în interesul statului, şi că era o datorie pentru cancelar să procedeze aşa cum a procedat.

S'a dat un decret prin care orce fel de întruniri publice sînt interzise până la 31 Octombre a. c.

Represalii economice

Consiliul a autorizat pe cancelar să dispue represalii contra ţărilor străine care ameninţă Germania cu măsuri de coerciţiune economică, din cauza declarării moratorului extern.

Miniştrii de resort vor putea spori taxele de import sau export, vor putea prohibi mărfuri şi vor avea căderea să aplice orce măsuri de represalii economice.

Demisii din guvern

Londra 4. — Ştiri din Berlin anunţă demisia d-lui Smiss ministrul economiei naţionale.

De asemenea au demisionat ministrul muncii, şi contele Schwerin-Krossig ministrul de finanţe.

Ştiri sosite la Viena, preind că ar fi vorba şi de plecarea din guvern a d-lui Goebbels, ministrul propagandei.

Ce este cu von Papen ?

Este cu totul nelămurită situaţia vice cancelarului d. von Papen.

S'a răspândit zvonul că von Papen ar fi fost a-

VON PAPPEN

restat ieri. Altă versiune arată că vice-cancelarul se află la Neudeck.

Cancelarul Hitler s'a dus ieri la Neudeck pentru a raporta preşedintelui asupra situaţiei. Şi se afirmă că Hindenburg ar fi comunicat lui Hitler că-l face personal răspunzător de viaţa lui von Papen.

Există şi încordare serioasă între guvern şi generalul Fritsch, comandantul Reichswehrului.

Victimele represiunii

Execuţii sumare s'au produs şi ieri. Numele şi numărul total al victimelor încă nu se cunoaşte.

Printre morţii de marcă se mai află: generalul baron Karr, colonelul von Bredow, Edgar Jung (colaboratorul lui von Papen), colonelul Müldner fost aghiotant al Kronprinzului.

Fostul ministru Treviranus, a fost asasinat la Berlin.

Se dezminte asasinarea d-lui Kilinger primul-ministru al Saxoniei. El se află într'un lagăr de concentrare.

„Evening Standard" anunţă că fostul cancelar Brüning a trecut în Elveţia şi se află la Lugano.

*

O profundă indignare domneşte în cercurile catolice, pentru asasinarea mişeleasca a lui Klausener; şeful catolic.

Ka serul a arborat doliu

Din Olanda se anunţă că la castelul din Doorn al ex-Kaiserului Wilhelm, s'a arborat drapelul negru de doliu, în memoria generalului von Schleicher.

Refugiaţii

Stockholm 4.—Şi în Suedia sosesc numeroşi refugiaţi din Germania.

Pe ziua de ieri au sosit la Stockholm sute de refugiaţi, parte veniţi cu trenurile din Danemarca, iar parte aduşi pe bordul vapoarelor.

S'au dat dispoziţii pentru o bună găzduire.

Hitler fără hitlerişti

Paris 4. — „L'Intransigeant" publică convorbiri interesante cu fruntaşi naţional-socialişti refugiaţi din Germania.

Refugiaţii afirmă că două treimi din masa naţional-socialistă a părăsit pe Hitler şi chiar i-a devenit adversară. Hitler abea dacă ar putea compta pe o treime din foştii partizani.

Regimul contingentării

a fost modificat

Bucureşti 4. — Comisia superioară a contingentării, întrunită aseară sub preşedinţia d-lui ministru Teodorescu, a hotărât ca pe viitor *importul să se reducă cu 20 la sută* faţă de importul din ultimele 12 luni.

Cererile individuale vor fi deci reduse în această proporţie

Se renunţă la coeficientul pe ţări. Maria poate fi adusă în orce ţară, cu excepţia ţărilor de unde nu se poate face import decât pe bază de compensaţie. Ţările exceptate sânt aceleaşi de până acum, cu adăogirea Angliei şi Austriei.

O mamă silită de mizerie

să-şi lepede pruncul

Un caz impresionant de lepădare de copil, s'a întâmplat astă noapte în localitate.

D. Leonida Răzleţ, funcţionar fiscal, cu domiciliul în str. Palat 12, venind acasă pe la ora 12 noaptea, a găsit în curte un copilaş care plângea. Funcţionarul a luat pruncul în casă şi desfăcându-i scutecele a găsit un bileţel cu următorul conţinut:

„Cu mare durere mă despart de acest copil. Sunt o femeie foarte săracă şi necăjită şi neavînd unde munci, căci nu mă primeşte nimeni, pentrucă mai am şi alţi copii, care mor de foame şi care sunt orfani de tată, am ajuns în mizerie şi sunt constrânsă să-mi abandonez propriul copil.

Fetiţa aceaste se numeşte Edviga şi este în etate de 7 luni. Vă rog foarte mult să nu mă condamnaţi. Credeii-mă că n'am avut cu ce s'o întreţin".

Iscălit F. B.

Cuprinsul mişcător al acestei scrisori, care după caligrafie, denotă că e vorba la mijloc de o intelectuală ce a fost odată bine situată, a impresionat pe d. Răzleţ, care a hotărât să ia subt protecţia d-sale această fetiţă.

Este interesant faptul că d-sa a mai primit în creştere acum câţiva ani o fetiţă lepădată, care urmează acuma cursurile primare şi care a fost înfiată de ocrotitorul ei.

Rep.

Au reînceput inundaţiile

în regiunea Bîrladului. Victime omeneşti.

Bârlad 4. — In numeroase puncte din judeţ au revenit inundaţiile, provocate de abundenţa ploilor. In unele locuri ploaia a fost însoţită de grindină, care a produs stricăciuni semănăturilor.

Pârâul Lăleşti a revarsat asupra satului cu acelaş nume inundând gospodăriile locuitorilor.

S'a înregistrat şi o impresionantă tragedie. Femeia Catinca Maxim din com. Cristeşti şi fata ei Maria în etate de 18 ani, au fost surprinse pe câmp de puhoaie şi s'au înecat.

Casa agricultorului Gh. Panaite a fost luată de valuri. *S.*

*

Cernăuţi. — Ploile torenţiale din ultimele zile au pricinuit pagube terenurilor agricole din regiune.

Apa a pătruns şi în locuinţele joase din Cernăuţi, pe care le-a inundat.

Tânăra Victoria Caminschi de 15 ani din Storojineţ, s'a înecat într'un răuleţ. Locuitorul Nicolae Zimbru din com. Crisceatec a fost surprins pe câmp de un trăsnet şi omorât.

Cor.

Un comerciant

asasinat

Cernăuţi 4.— Mai mulţi pasageri au descoperit nu departe de oraşul Storojineţ, cadavrul unui bărbat ca de vre-o 25—26 ani. Jandarmii au început cercetări şi după actele găsite asupra mortului s'a stabilit că e vorba de comerciantul Iosef Lopuşanschi. Corpul său prezintă urme de violenţă, care denotă că e vorba de un asasinat.

Sânt indicii că această crimă ar avea ca substrat o răsbunare din gelozie.

Se fac cercetări pentru identificarea criminalilor.

— In com. Lujeni (Cernăuţi) locuitorul I. Ortetki şi-a omorât mama vitregă, aruncând-o într'o fântână. *l. m.*

Intrevedere Dinu-Gheorghe Brătianu

Bucureşti 4. — Se ştie că proectata întrevedere între d-nii Dinu şi Gh. Brătianu a fost zădărnicită de atacurile pe care georgiştii le-au formulat în parlament contra d-lui Victor Iamandi.

Duminecă, d. Dinu Brătianu a avut la Ploeşti o explicaţie cu deputatul georgist d. Constantinescu-Bordeeni.

Ieri, pe culoarele Camerei s'a produs o întâlnire între d-nii Dinu şi Gheorghe Brătiauu.

Se afirmă că, în curând, unchiul şi nepotul vor avea o convorbire mai amplă.

x *Ceferiste.*— Consiliul de disciplină a judecat aseară procesele funcţionarilor ceferişti Poperseniuc Pavel şi Gh. Gheorghiu.

Primul a fost pedepsit cu mutare disciplinară, iar celuilalt acuzat de însuşiri de bani, i s'a dat o pedeapsă de ordine.

Ambii au fost aparaţi de d. Marcel Giosanu, sub şeful gării locale.

De la pensionari

D. Major Constandache a expus aseară la blocul pensionarilor o amplă dare de seamă asupra rezultatului convorbirilor ce a avut cu factorii cari interesează organizaţia pensionarilor din Iaşi, ce i-a dat această delegaţie.

Cu directorul Casei pensiilor a stabilit o regulată trimitere a acreditivelor şi o raţională achitare a pensiilor.

Cu consiliul superior al pensionarilor, a stabilit principial jalonarea unui proect de Sindicalizare a pensionarilor care va fi studiat de toate organizaţiile din ţară şi va fi transformat în proect de lege ce se va prezenta în toamnă, susţinut de guvern, parlamentului.

A cules numeroase şi precise date asupra organizaţiilor de pensionari în legătură cu studiile ce interesează blocul pensionarilor din Iaşi.

INFORMAŢIUNI

x SIMULARE ?— Am relatat eri cererea de internare in ospiciul Socola a criminalului Haralambie Ignat, asasinul soţilor Bergher—făcută de direcţia închisoarea Galata.

Haralambie a fost examinat de medicul legist, care a opinat însă că simptomele pe cari le prezintă criminalul, pot fi simulate, recomandând ca acesta să mai fie ţinut sub observaţie un timp, la închisoarea Galata.

In consecinţă Haralambie a fost retrimis la Galata.

x Cetăţeni nevoieşi rămaşi în urmă cu plata dărilor la Comună, roagă pe cei în drept să dispue de a li se mai primi achitarea dărilor pe 1931, 32 şi 33 *cu reducerea de 40 la sută*, reducere pentru care se fixase termen de 1 Iulie.

x Comunitatea israelită ne roagă să precizăm că pe ziua de eri nu s'a înregistrat nici o încercare de sinucidere la cimitirul israelit, după cum a relatat eronat un ziar din localitate.

x Eri au fost înaintaţi parchetului Gr. Cap-legat şi Fevronia Rebciug, din Bălţi, acuzaţi de furt în prejudiciul d-nei Ana Vlas din Ţutora.

x *Consiliul eparhial*, întrunit ieri, a aprobat numirea preotului Grigore Constantinescu ca paroh al bisericei Sf. Ion Gura de Aur din Iaşi.

Pentru parohia Osoi din judeţul Iaşi a fost numit preotul Ioan Herdea, licenţiat în teologie.

x Luni d. primar Racoviţă şi d. ajutor de primar Jean Popovici, au făcut o vizită la Maxut, d-lui Ghica-Deleni, proprietarul carierii de piatră. Aceasta, în vederea achiziţionării materialului pentru nevoile edilitare ale Iaşului.

D. Ghica-Deteni s'a arătat foarte binevoitor şi a asigurat pe d. Racoviţă că va face toate înlesnirile pentru Iaşi.

Urmează ca în prima şedinţă a consiliului comunal problema să fie tranşată.

x D. inspector M. Costăchescu a început ancheta la liceul Internat, în legătură cu examenul de admitere în cl. I.

x Judecătoria Ocol II a judecat eri procesul pungaşului T. Vârlan acuzat că a jefuit în gară pe ceferistul Gh. Cristea din localitate.

In urma pledoariei d lui av. Carol Apostol,—Vârlan a fost achitat.

S'a furat de la Ad-ţia Financiară

hârtie specială pentru bilete de spectacole

Administraţia financiară de constatare a încunoştinţat ieri parchetul despre un furt curios, comis acum câteva zile la acea instituţie.

Prin spargerea unui dulap aflător în unul din birourile Administraţiei, necunoscuţi au furat un număr de 2300 coale de hârtie filigranată, care se vinde cinematografelor pentru imprimarea biletelor de spectacole.

De notat că în acel dulap se aflau şi diferite registre, acte şi alte hârtii de ale administraţiei de care hoţii nu s'au atins.

Din cercetările făcute de conducătorii Administraţiei, ar rezulta că furtul a fost comis noaptea, în absenţa funcţionarilor, fără a se putea afla vre-un indiciu asupra răufăcătorului.

Parchetul a dispus ancheta-rea acestui furt curios. REP.

x In comuna Bucinm (jud. Iaşi) s'a declarat un caz de febră tifoidă.

x La alegerea consiliului judeţean Bălţi, au reuşit 19 liberali şi 11 cuzişti.

ORA 1

Hitler a fost arestat?

Reichswehrul a ocupat palatul premierului

Copenhaga 4. — Se anunţă că alaltăeri, Kronprinzul şi Hitler au avut o audienţă comună la preşedintele Hindenburg. Apoi a fost chemat şi generalul Blomberg.

După puţin timp, Hindenburg a invitat la Neudeck pe miniştrii Franţei, Angliei şi Italiei.

*

Viena 4.— Ieri, poliţia a înconjurat castelul Kronprinzului, dela Potsdam.

Insă Kronprinţul a reuşit să fugă cu aeroplanul la Doorn, în Olanda.

*

Viena 4.—Se află că un conflict a izbucnit între Hitler şi aghiotanţii lui d-nii Goering şi Goebbels, din cauză că Hitler vrea să desfiinţeze în întregime toate organizaţiile „Cămăşilor brune".

*

S'a răspândit zvonul că a fost asasinat Baldur von Schirach, şeful tineretului hitlerist.

Hitler arestat?

Praga 4. — Ştiri sosite astăzi ziarelor din Praga, arată că — din ordinul generalului Fritsch — trupele Reichswehrului au ocupat palatul preşidenţiei de consiliu; iar cancelarul Hitler este ţinut prizonier.

Măsura s'a luat cu aprobarea preşedintelui Hindenburg.

Ştirea trebue primită cu rezervă.

*

Viena 4.—Ştiri particulare arată că Goering a fost ţinut arestat de către Reichswehr, timp de două ceasuri.

I s'a luat un interogator şi apoi a fost lăsat în libertate.

Despre Hitler se afirmă că e ţinut sub stare de arest.

Câştigul de un milion

la Loteria statului

Bucureşti 4.— La tragerea de astăzi a Loteriei au ieşit următoarele câştiguri:

Un milion lei *No. 43.699. 100.000 lei* No. 24 088. *25.000 lei* No. 8063, 28,021, 73,051, 63.051, 10,595.

15.000 lei No. 64.729, 6014, 29,378.

DIVERSE

In Consiliul de Miniştri de azi dimineaţă s'a redactat Mesajul de închidere a Corpurilor legiuitoare.

— D. Dinu Bratianu a avut azi o întrevedere cu d. N. Iorga, discutând despre problema constituţionalismului.

— Se afirmă că după întoarcerea d-lui Tătărescu de la Paris, se va face o remaniere ministerială şi d. N. Săveanu va intra în guvern.

Informaţii

x *Un prunc-monstru.*—In urma unui denunţ, şeful postului de jandarmi din Hânceşti (jud. Lăpuşna) a arestat pe fata C. Modincov care a născut un monstru (un copil cu cap de berbec) şi după ce l-a ucis, l-a îngropat în grădină.

Mama criminală e ţinută la dispoziţia autorităţilor.

x D-na Cuza, soţia d-lui prof. A. C. Cuza, a fost operată cu deplin succes de apendicită, de către d. prof. dr. I. Tănăsescu.

x Ploaia şi furtuna din judeţul Iaşi, s'a resimţit mai ales la Gropniţa şi Ţiganaşi.

Comunicaţia telefonică cu aceste comune e întreruptă.

x Consiliul de război a judecat eri procesul de ultraj intentat de fostul consilier al Camerei de Muncă, d. Beiriş Grimberg, în contra comerciantului Carol Talpalaru din str. Palat.

Comerciantul a fost condamnat la 2 mii lei amendă.

x **Crema Miraculoasă** distruge petele de pe obraz, albeşte şi catifelează pielea, dându-i o fineţă deosebită şi un parfum delicios. Depozit Farmacia Dr. Ratianu, str. Cuza Vodă 48. Se trimite contra ramburs ori unde se cere.

x Nu toate produsele cari sunt recomandate contra răcelilor sunt original-aspirin.

Crucea Bayer de pe fiecare tabletă garantează puritatea. Efectul este bun şi, mai presus de orice, constant.

x Incercaţi Sarea de Iod din Bazna, în timpul vacanţei. Este incontestabil un foarte bun remediu pentru suferinzii de reumatism, artritism, anemie, boli de nervi, de piele, etc. Cura completă este de 23-25 băi, iar cea mică de 11-15 băi. Băile pot fi generale sau parţiale în conformitate cu prescripţiunile medicului.

x In timpul excursiilor, mililari în marş, vânători şi chiar automobilişti (la volan) evitaţi oboseala dacă întrebuinţaţi *Tabletele Kola* stimulante. Preparatul Farmacistului Werner Iaşi. 18

PUBLICAŢIE DE VÂNZARE

Se aduce la cunoştinţa amatorilor, că în ziua de Joi 5 Iulie orele 9 dim. se vor vinde prin licitaţie publică la magazia de mărfuri din gara Iaşi, mai multe mărfuri rămase în suferinţă. Se publică prezenta, spre cunoştinţa amatorilor.

Şeful Biuroului M. 4
Ermil Crivăţ
Şeful magaziei mărfuri
Gh. Strugariu

Mare reducere de articole voiaj. Şezlong lei 149. „LA GLOB".

BUTOAIE goale de măsline la Fraţii Moscovici, Cizmăriei No. 37.

„COMERŢUL" Fraţii Katz & Co. Soc. în nume colectiv Piaţa Halei 1, Mare depozit de ferărie brută, lucrată, articole technice şi sanitare, cărbuni de forjă, cocs, ciment şi ghips, a înfiinţat o nouă secţie specială p articole electrotechnice, asortat permanent cu toate articolele, vinde cu preţurile cele mai eftine.

BUMBAC pescăresc, lână specială pentru poolovere, modele pe etamină găsiţi eftin la Waldman-Hala.

La MERCERIE s'a pus în vânzare ciorapi „Cristal" veritabili cu lei 50 perechea.

DE INCHIRIAT chiar de acum în str. Păcurari No. 50, mai multe camere, fiecare cu intrare separată.

PREŢURI MARI pentru aur la Herşcovici, Ştefan cel Mare No. 14.

MARE DESFACERE de cupoane la Magazinul Kratenştein str. Brătianu.

PREDAU LECŢIUNI, pentru admiteri, capacitate, coriegenţe, matematici, etc. A se adresa D. D. la ad-ţia ziarului „Opinia".

DOCTOR
Corneliu Stoian
Genito-urinare, sifilis, venerice
Consultaţii 4—7
strada I. C. Brătianu 58

Balneolog confirmat
Dr. Albert Ficler
Medic-Şef de Spital în Bucureşti, consultă în
Băile Vatra-Dornei
Strada Regele Ferdinand 40 (casa Klipper)
peste drum de Farmacia „Steaua"

Cinematograful Phoenix
reprezintă de la ora 3 jum. al 8 jum. zilnic CU 15, 10 ŞI 8 lei fantasticul film muzical
Melodia uitată
cântat de Jack Payne şi orchestra sa de 240 persoane
Al doilea film
PICIUL
cu Jackie Cooper, Walace Berry şi Irene Prich
iar seara la ora 9 jum.
Teatrul de Vedenii
joacă
Sistemul d-rului Calran-Puf
comedie fantastie de Edgar Poe, cu muzică vocală.

Maculatura
ziare mari de Bucureşti ***Lei 10,50*** la depozitul general de ziare S. PERETZ, strada Lăpuşneanu 28.

CONVOCARE

Şcoala primară şi complimentară de fete cu drept de publicitate „Reuniunea Femeilor Israelite" învită pe această cale toate doamnele membre şi persoanele care se interesează de bunul mers al instituţiei, a lua parte la *Adunarea generală* care va avea loc Sâmbătă 7 Iulie orele 4 p. m. în localul şcoalei din str. Lozonski 11.

In caz de neîntrunire a numărului de membre prevăzut în statut, adunarea se amână pentru Sâmbătă 14 Iulie, în acelaş loc şi cu aceiaş ordine de zi, când se va ţine cu ori ce număr de membre.

Comitetul

DOCTORUL
R. DAMSKER
Str. Ghica Vodă No. 44—46
MEDICINĂ INTERNĂ, SIFILIS ŞI GENITO-URINARE
Diatermie şi băi de lumină între 8—1 a. m. şi 3—7 p. m.

x „Opinia" *face abonamente pentru orice staţiune balneară sau climaterică din ţară, cu 50 lei lunar.*

ANUL XXX No. 8161

ABONAMENTE

Lei 600 . . . . pe un an
„ 300 . . . . „ 6 luni
„ 150 . . . . „ 3 „

ATELIERELE TIPOGRAFICE
IAȘI. — STR. LĂPUȘNEANU 37

2 (doi) lei exemplarul

OPINIA

Ziar popular cotidian

VINERI 6 IULIE 1934

Bon No. 35
PREMII GRATUITE
OPINIA

O ATENȚIUNE DREAPTĂ

PENTRU OFIȚERII DE REZERVA

Inimosul nostru concetățean d. Emil Ceicovski, deputat, a depus la Cameră un proect din inițiativă parlamentară, prin care se acordă reducere de 75 la sută pentru călătoria pe calea ferată, ofițerilor de rezervă foști mobilizați în campania 1916—1918.

Prin stăruința d-lui Ceicovski, proectul a fost aprobat de parlament, săvârșindu-se astfel o dreaptă atențiune pentru o categorie de cetățeni care au stat strajă neadormită la aspirațiile neamului și au contribuit, prin jertfe eroice, la întregirea țării.

Această atențiune este și o justă egalare în drepturi a rezerviștilor, cu ofițerii activi.

Pentru aceștia din urmă există din totdeauna înlesnirea de călătorie pe calea ferată. In categorie identică se cuvenea a fi puși și ofițerii rezerviști;—pentrucă pe front, in marele război, n'a existat nici o deosebire între dânșii. Deopotrivă au fost puși la locuri de răspundere; au luptat cu voinicie și abnegație; au contribuit la prestigiul armiei naționale. Ba chiar, cum era și firesc, ofițerii rezerviști erau mai numeroși; și fără dânșii n'ar fi existat cadre suficiente pentru diriguirea națiunii înarmate.

Prin inițiativa, încoronată de succes, a d-lui deputat Ceicovski, s'a obținut un însemnat câștig moral: „dovada pentru generațiile viitoare, că patria nu uită pe fiii ei cei mai buni" (cum foarte potrivit este exprimat în expunerea de motive).

Ne bucură că inițiativa a pornit dela un ieșan, ș. a fost sprijinită de mai mulți parlamentari ieșeni.

— EVENIMENTELE DIN GERMANIA —

LA BERLIN sub Brandenburger-Tor, o ultimă demonstrație a Batalioanelor de asalt și a Cășilor de oțel. Asemenea manifestațiuni nu vor mai fi văzute în Germania, în urma turburărilor tragice care au adus la dizolvarea faimoaselor batalioane.

Insemnări

Pictorul Victor Mihailescu

Numele autorului tablourilor expuse în sala „Socec", e un nume nou în pictură. N'a expus încă nicăieri, n'a făcut încă portretul în ulei (mărime naturală) nici unui potentat politic, și n'a ilustrat încă nici un volum de manifeste electorale, intitulate, „Povestiri pentru gospodari", sau altfel...

...N'avea deci, până acum, nici o posibilitate să se facă apreciat, cunoscut și comentat.

Primul pas, modest și timid, și-l face acum, prin cele cîteva pânze, expuse pe peretele din fund al librăriei „Socec".

Ceia ce te atrage în primul rând, spre tablourile pictorului Victor Mihailescu, ceia ce te face să vezi în cel care le-a făcut, un talent viguros și original, e întâi prizma de vizionar și de fin intelectual prin care-și privește subiectele; și apoi, tratarea, de pe acum scuturată de toate influențele, inerente tinereții. Aceste observații se referă în special la două tablouri expuse: un portret de copil, și un peisagiu de mahala...

...In peisagiul acela urban, cu casă strâmbă, pe uliță veche și uitată, Mihailescu a pictat (și a reușit să-l facă și pe public să-i priceapă intenția, ceia ce e foarte mult..) a pictat vibrațiile atmosferii de vară zumzet moale în zig-zaguri nevăzute, care imprimă casei, și uliței, și copacului o înfățișare de cleios, de adormit. E o încercare mai mult decât îndrăzneață, și în consecință, mai mult decât lăudabilă, de vreme ce a reușit să spuie prin tablou, ceiace gândise...

...In „capul de copil" de care vorbeam mai sus, Mihailescu și-a tratat lucrarea cu pastă și suflet. Nu e un copil, ceia ce a făcut el acolo, ci, e „copilul", cu toată indecizinea visărilor dela vârsta când realitățile par povești dintr'o lume nebănuită..

Celelalte lucrări (un cap de bătrân, simplu și expresiv ca bătrânețea însăși; flori, natură moartă, etc.) toate celelalte pânze, poartă impregnată această manieră personală și intelectualizată.

Calitățile d-lui Mihailescu, relevate nouă prin cele câteva pânze expuse, ne face să vedem în d-sa un viguros și talentat element, care mâine va face cinste artei românești.

Îi dorim o ascensiune rapidă și frumoasă, ascensiune pe care talentul original și fin de care dă dovadă, o merită pe deplin.

Alexandru Pogonat

Moravurile chineze se modernizează

Cele mai noui note publicate de călătorii din Orientul extrem, concordă să arate că în China se observă o puternică tendință de modernizare.

In special la orașe, transformarea moravurilor merge cu pași repezi, copiindu-se — cu carecare socoteală — obiceiurile europenești.

In familiile cu cea mai austeră tradiție chineză, fetele se gătesc, merg la plimbare și se duc... la dancing! Îmbrăcămintea lor e o dibace combinație a hainei naționale și a modei europene. Totuși tânăra soție care vine prea târziu acasă, primește fără murmur ocările soacrei (soacra chineză e cicălitoare ca soacrele de pretutindeni). In schimb barba ul chinez e foarte blând. Și i place ca nevasta să fie cochetă și îmbrăcată modern.

La țară modernizarea se face mai cu zăbavă. Dar se face. Tineretul duce o viață tot mai iberă, și a început să se pasioneze de foot-ball...

DIN TOATA LUMEA

Isprava unor fete sportive. — Două pictorițe, d-ra D'Andrès și d-ra Lily Sergheiew (dintr'o familie de aristocrați ruși), au plecat decurând din Franța pentru a întreprinde înconjurul Europei ... cu bicicleta.

Fetele au pornit spre Berlin; apoi vor trece în Cehoslovacia unde vor face o vizită președintelui Massarik; vor poposi în Budapesta, și în urmă vor trece la Belgrad unde vor cere audiență la regele Alexandru. Din Jugoslavia, vor veni la Roma și vor încerca să vadă pe d. Mussolini. In fine, se vor înapoia la Paris.

De remarcat că d-ra Sergheiew a făcut odată, pe jos, drumul dela Paris la Varșovia.

Călătoriile de nuntă.— In Italia s'a pus în vigoare o măsură foarte bună: tinerii căsătoriți, care pleacă în călătorie de nuntă, au la dispoziție trenul cu totul gratuit. Avantajul acesta nu se oferă numai italienilor, ci orcăror persoane de orce naționalitate. E suficient să facă dovada recentei lor căsătorii.

Prin această măsură, Italia încurajează turismul, în folosul țării. Orașele italiene sânt larg vizitate de tinere perechi; hotelurile și restaurantele prosperează și întreaga viață economică se resimte în bine.

Aviz căilor ferate române.

Un proces ciudat de divorș.— Un caz într'adevăr curios de divors a venit spre judecare în fața tribunalului din Chicago.

Un anume J. G. Bollwer a cerut să fie despărțit de nevastă, pentru că femeia își neglijează aspectul fizic. Ea a căpătat... mustăți și fire de păr pe bărbie, ceiace-i dă o înfățișare antipatică.

Soțul a rugat-o să se îngrijească, dar femeia se simte ofensată de aceste observațiuni. In cele din urmă, după certuri conjugale, cazul a ajuns înaintea justiției.

Tribunalul a dat un nou termen, magistratul făcând apel la soția în cauză să meargă în ritmul vremii și să utilizeze sistemele moderne de înfrumusețare.

Un leu pe stradă. —Un caz interesant s'a întâmplat la Libuchin, în Cehoslovacia. Din cușca unui circ un leu a reușit să evadeze, pornind liniștit pe străzile orașului. Lumea fugea îngrozită.

La un moment dat, leul a privit în vitrina unui mare magazin. In sticla lucioasă a animalul și-a văzut imaginea și crezând că e altă fiară, a sărit în galant r. Cioburile de sticlă l-au rănit la gură și la ochi, așa că leul a rămas nemișcat câteva minute.

In acest interval sosiseră și dresorii circului, care au reușit să readucă fiara în cușcă, fără a se înregistra vreo nenorocire.

Economii dăunătoare

Înțelegem nevoia economiilor bugetare în vremurile de astăzi. Insă nu înțelegem să se facă economii nedrepte și chiar dăunătoare.

Or, acest lucru se face cu Spiridonia din Iași.

S'a făcut neiertata greșală de a se expropia cea mai mare parte din averile Spiridoniei care servea la admirabila operă de caritate în tot cuprinsul Moldovei.

Pentru a repara în parte această greșală, s'a decis a se servi Spiridoniei o subvenție anuală care să-i ajute la acoperirea cheltuelilor. Subvenția, însă, s'a tot micșorat și s'a achitat cu multe dificultăți. Iar în anul acesta a fost redusă... la o treime!

Se lovește astfel, brutal, în populația săracă și suferindă, care căuta alinare în spitalele Spiridoniei din târgurile moldovenești.

Este văzut o economie nedreaptă și dăunătoare.

Și e încă odată trist că asemenea fel de economie se face împotriva unei mari instituțiuni din Moldova, mereu sacrificata Moldovă!

„POPORUL VALAH" DIN CEHOSLOVACIA

In provincia Moravia din Cehoslovacia, trăește un popor destul de numeros, căruia i se zice „valah". El se trage din vechii păstori români maramureșeni care s'au infiltrat, pe vremuri, în Moravia. Cu timpul, s'au asimilat în masa cehoslavacă; dar și-au păstrat portul și obiceiurile românești; iar graiul lor este înpestrițat cu numeroase cuvinte românești.

Această populație valahă e destul de avansată culturalicește și a dat din sînul ei mulți scriitori.

In orașul Freustata din Moravia, s'a deschis de curând o expoziție regională moravo-sileziană, care cuprinde și o bogată secțiune culturală. Această secțiune este alimentată și de „valahi", cu diverse opere ale unui număr de 70 scriitori.

Iată un lucru foarte interesant de cunoscut, pentru noi românii.

PLANURI SPANIOLE

de restaurare monarhică

In Spania republicană se agită ideia restaurării monarhiei în favoarea prințului Juan, al treilea fiu al fostului rege Alfons.

In legătură cu această mișcare, se pune și-o probabilă alianță matrimonală, care va mări prestigiul titlurilor moștenite ale infantelui Juan.

E vorba de-o căsătorie cu-o prințesă italiană. Rămâne să se vadă dacă aceste speranțe sunt realizabile și mai ales dacă Alfons al XIII va consimți ca — în eventualitatea restaurării monarhice — să fie substituit de fiul său.

Cetiți în pag. 4-a

Ultima oră

DISCUȚII

Pentru reabilitarea unui principiu!

Ultimul discurs al d-lui prof. N. Costăchescu, rostit cu ocazia înscrierii unui grup de studenți în partidul Național-Țărănesc, nu-i numai spontana expansiune a sufletului străin de trudă și de bătrânețe. Discursul rostit a fost voință,—voința de a reabilita un principiu: naționalismul.

Impetuosul elan al tinereții, determinase nu de mult, manifestări pe care logica și omenescul le repugnă.

Mânați de avântul generos al sacrificiului pentru idee, tinerimea noastră — în special studențimea — îmbrățișase cu căldura-i caracteristică: naționalismul.

Rămân în această noțiune o veche și deplorabilă caracteristică: antisemitismul, în numele căruia „într'un singur an, pe o singură piață din Toledo, au ars 15.000 de evrei".

Acțiunea naționalistă a tinerimei noastre, se caracterisa prin alternanță de fanatism și generozitate.

In acțiunea aceasta era sacrificiul energiei vii și potențial creatoare, menită a realiza un ideal steril în consecințe.

Dacă în acțiunea aceasta tinerimea și-a dovedit puterea, în aceiaș măsură aceiaș tinerime i-a subliniat zădărnicia, tocmai din lipsa unui criteriu sănătos.

Discursul d-lui Prof. N. Costăchescu nu-i numai un criteriu. El îi imperativul vremurilor pe care le trăim.

„Naționalism — a spus D-sa „—nu însemnează luptă ste„rilă cu minoritățile convețui„toare, ci luptă pentru ridica„rea acestui neam de țărani".

Este formula naționalismului, reclamat de timpurile noastre, în care economicul — valoare hotărâtoare în stat! — nu are nimic comun cu sentimentalismul politic de până acum.

Munca productivă pusă în serviciul țării tale, este dovada definitivă a naționalismului tău.

Mărimea acestui naționalism? — Ii proporția muncii folositor depusă. Pentrucă numai forțe organizate după criterii, strict raționale, se mai pot însera azi în scara valorilor autentice.

Discursul d-lui Prof. N. Costăchescu n'a fost numai ființă spontan — suplă a gheiserului cald, menit a topi ghiața Islandei. El constitue pentru vremurile noastre tulburi, reabilitarea unui principiu compromis, printr'o acțiune profund generoasă, dar fundată pe un criteriu greșit.

Avocat Adrian I. Andoniu

CRONICA DE VARĂ

Adrian Pascu la Slănic

In zorii zilei am plecat spre Slănicul Moldovei. A fost invitația neașteptată a unui amic care în miezul nopții mi-a trimis răspuns, ca la ora 5 fix, să viu la el, pentru a pleca cu mașina la Slănic, adăugând cu rosu, că nu-mi va părea rău. N'am refuzat invitația, din două motive: Nu cunoșteam Slănicul și doream să ies din Iași, să trec prin orașe și printre oameni și să nu cunosc pe nimeni.

După amiază apropiindu-ne de Slănic, trecem prin minunatele locuri, specifice acelei regiuni și eram bucuroși că nimeni și nimic nu ne va împiedeca să ne bucurăm în plin, de frumusețile ce na stăteau la dispoziție (șacolo, slavă domnului, ochi și suflet să ai, că de văzut ai ce vedea).

Ce bine ar fi fost dacă ne nășteam cu un dram de noroc?

Abia sosiți în Slănic, observăm oarecare neliniște printre vizitatori. Ce este? Nimeni nu ne poate da relații precise Neliniștea era colectivă, dar cauza era cunoscută de un număr restrâns de persoane.

Urcând scările cazinoului, în sala de bibliotecă, enigma se desleagă, atunci când în fața noastră avem o strașnică realitate: Adrian Pascu.

Prezența lui a neliniștit pe vizitatori, căci se întrebau dacă vor mai avea ce mânca, când un asemenea grăsuliu om, a pătruns printre ei. Dar s'au înșelat.

— „Ce faci Adrian" ?

— „Ia, am venit la Slănic pentru obișnuita cură de slăbire".

— „Vii de la Iași ?"

— „Nu. Sunt plecat de două săptămâni în turneu pe la rude, împreună cu nevastă-mea. Și fiindcă rudele știau că mă duc la Slănic pentru slăbire, m'au îndopat cu toate bunătățile, ca pe un curcan".

Doamna Pascu confirmă aceasta și fiindcă știam că lui Adrian îi place bârfa, o rugăm să-l bârfească, fapt pe care D-na cu multă voioșie s'a executat de îndată spunând:

— „Tare-i gras".

Adrian: „Da bine și tu mă bârfești".

Doamna: Păi ce, nu vede toată lumea,—asta-i bârfă ?"

Peste câteva minute îl zărim pe Adrian aproape de un isvor și fiindcă avea în mână un pahar cu binefăcătoarea apă, îl așezăm lângă o placă de marmoră fixată într'o stâncă și deasupra căreia se găsesc doi sfinți, rugându-l să stea nemișcat ca să-l fotografiem, având doar voie să-și înalțe gândul și ruga spre Dumnezeu ca să slăbească cât mai mult. Și'n fond aceasta este inutil, căci Adrian se comportă contrar ursului. Slăbește vara și se îngrașă iarna. Ia, niște bani aruncați pe apa Slănicului.

Seara la masă. Adrian consultă lista un sfert de oră, pentruca în cele din urmă să comande două ceaiuri, pentru el și d-na. Mă mir dece d-na Pascu bea și dânsa ceai? Știu că femeia e obligată să-și urmeze oriunde bărbatul, dar nu să facă cură de slăbire, fiindcă soțul face aceasta.

Flămând ca un șomer, Adrian se urcă la culcare.

Pe la ora 5 dimineața părăsim Slănicul.

Pe drum îmi dau sama, că am uitat să-l întreb pe Adrian din ce isvor bea. N'are nici o importanță. In Septembrie tot gras îl voi vedea. H. C.

Cronica Cinematografică

de WRATISLAVIUS

SALA TRIANON: „Jidovul rătăcitor"

cu CONRAD VEIDT

SALA PHOENIX: Teatrul de Vedenii (al doilea spectacol)

și filmul: **„MELODIA UITATA"**

Legenda care rulează în săptămâna curentă la *Trianon* este una din multele variante ce-au fost ticluite în decursul secolelor în jurul personajului simbolic al lui *Ahasver*, jidovul rătăcitor.

Substratul impresionant îl formează aci, — în scenariul despre care vorbim acum, suferințele îndurate, în patru epoci diferite ale istoriei, de către personajul legendar. In toate Ahasver e arătat însă cu sufletul în adâncă rezonanță la dragostea de oameni, și această dragoste este și izvorul pătimirei sale. Dacă în prima epocă — acea contemporană Mântuitorului, el, Ahasver, e prezentat în ipostasa amantului care în desnădăjduirea supremă (iubita e pe moarte și El n'o lecuește) se dă de partea dușmanilor ce-au schingiuit pe *„Fiul Omului"*, în celelalte două, el trece prin fazele îndrăgostitului disprețuit și a părintelui nefericit (pierde singurul copil în urma unei mușcături de viperă). Pentru a ajunge în epoca ultimă, a inchiziției medievale, în care, neavând nici amantă, nici soție și nici copil, toată dragostea sărmanului blestemat se revarsă asupra tuturor oamenilor, a semenilor săi în suferință.

Se prezintă în ipostasa unui medic iscusit, foarte popular și foarte iubit în târgul Sevilla, pentru multele faceri de bine aduse ca slujitor al tămăduirii bolilor trupești, la toți cei ce'i cer ajutor — indiferent cine este milogul.

Și dacă femeia de stradă pe care o ajută, îi cade la picioare în adorație asemănătoare Mariei Magdalena în fața lui Christos, se găsește desigur și un ticălos care vinde pe binefăcătorul său, denunțându'l Inchiziției.

Dar cât de amar se înșală trădătorul nemernic. El nu știe, că rugul pe care e destinat să ardă trupul doctorului, în realitate este dorința supremă a victimei, este epurația spre care aceasta tânjește de veacuri, pentru a ispăși blestemul secular ce'l poartă pe umeri. In mijlocul unui nour des de fum și în mijlocul privirilor împietrite de groază ale mulțimei strânse în jurul autodafe-ului, expiră...jidovul rătăcitor.

Intenționat am povestit, schematic firește, subiectul legendei. Citindu'l, recapitulăm succint în memorie cele patru ipostase ale creației interpretului, ale lui *Conrad Veidt* și ajungem la concluzia, că acest mare și multilateral artist atinge aci o culme a artei, care întrece chiar aceia elementar zguduitoare din *„Journey's End"*, în care l'am văzut nu de mult. Dacă în scena finală din scenariul lui Scheriff, *Conrad Veidt* reușește— ca un simbol al anti-războiului, să ne îngrozească prin suferința și revolta imensă ce'i se zugrăvește pe față, în clipa când părăsește tranșeia—pentru a merge la moarte sigură, aci, în ipostasele jidovului rătăcitor, el personifică în mod fascinant pe insul ce are de îndurat nu numai blestemul, dar și răutatea, ingratitudinea și intoleranța semenilor săi. Mai ales intoleranța, propovăduită tocmai de acei, care decretează și execută crime abominabile. In numele cui? In numele *Aceluia*, care a învățat să'ți iubești aproapele, să'i ierți păcatele și să'l ajuți la nevoe.

Nu avem atunci dreptul să vedem în prezentarea *acum* a filmului, mai mult decât o simplă coincidență? Că, tocmai în zilele în care cei mai cruzi propovăduitori ai urei și a intoleranței se *auto-examinează* (cum foarte bine a scris aci, mai eri, un talentat amic) tocmai acum, *Conrad Veidt*, desigur un exemplar din cele mai autentic germane, ni se prezintă într'un film simbolic, dar executat nu în țara sa de obârșie, ci departe, acolo unde a fugit de mult, încă la începutul urgiei și pe care el, fire de elită, la fel cu toți cei de frunte, n'a putut s'o suporte.

In exil voit, alături de *Heinrisch Man*, de *Foller*, de *Tucholski*, de *Kirsch*, de

Continuarea în pagina II-a

„MICUL PARIS"

Renumita corsetărie din Iași, Str. Cuza Vodă 50, anunță onor. clientelă din Bacău, Roman și Huși, că nu are nici o legătură cu firmele de acolo cu acelaș nume cari pe baza aceasta își fac reclamă.

Roagă onor. clientelă de acolo să facă comenzile direct la Micul Paris-Iași pentru care vor primi o reducere specială de 50%

Simplifică bărbieritul:

Aparatul „Valet" AutoStrop este sistemul de ras cel mai perfecționat din lume. Ascute singur lama. Tăiș ascuțit proaspăt pentru fiecare bărbierit. O lamă ține săptămâni fără să fie înlocuită. Nimic de demontat, nimic de deșurupat. Alegeți „Valet".

Lei 100 zece lame

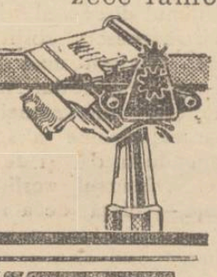

„VALET" Auto Strop Safety Razor

UN PRODUS DESĂVÂRȘIT!

EAU DE COLOGNE

extase

CU UN PARFUM MODERN, TENACE ȘI DISTINS CARE VĂ VA PLACE CU SIGURANȚĂ.

NUMAI IN FLACOANE ORIGINALE

SPRE A VĂ FERI DE IMITAȚIUNI.

PRODUS DE

Parfumerie Nortier

Ciorapul ADY calit. I-a

Lei 100 perechea

la „FAVORIT" 2

Epitropia Bisericei Sf. Paraschiva

Str. Păcurari 6

are un loc viran în str. Buzescu și se vinde prin licitație publică în ziua de Duminică 15 Iulie. Doritorii se pot adresa la cancelarie spre a lua informațiuni.

Epitropia Bisericilor din Parohia „Golia"

Vineri 6 Iulie a. c. orele 4 p. m. urmează a se vinde prin licitație, locul viran al Bisericei „Vovidenia" din str. Eminescu 20 colț cu str. Sf. Teodor, în întindere și lățime aproximativ 180 m. p. cu poziție centrală la colț între două străzi și cu fațadă comercială, partea dinăuntru de la alinierea făcută de Primărie.

Licitația se face la Biserica Vovidenia cu oferte închise, pe m. p. și oral.

Prețul începător este de 450 lei m. p.

Licitatorii vor depune o garanție de 5 la sută. Ofertele se vor depune de către concurenți în ziua licitației.

EPITROPIA

Iași 1934

DOCTOR

Corneliu Stoian

Genito-urinare, sifilis, venerice

Consultații 4—7

strada I. C. Brătianu 53

Publicațiuni pentru Monitorul Oficial se primesc la administrația ziarului „Opinia".

Agresiune criminală

O agresiune criminală s'a înregistrat eri în localitate.

Între locuitorul Rădiță din strada Moldovei 36 și vecinul său, cismarul Gherghe Gaman, există de mai multă vreme o neînțelegere. Motivul ? Într'o zi Gh. Gaman a fost surprins de Rădiță, pe când fura niște lucruri de la o vecină. Aceasta a fost înconștiințată de Rădiță cine este autorul furtului. Din clipa aceia, Gaman a jurat să se răzbune. Prilejul s'a ivit ieri.

Rădiță eșind din casă, a fost acostat de vecinul său care, înarmat cu un cuțit de bucătărie, i-a aplicat două lovituri în omoplatul stâng și una în ochiul drept.

Rănitul a fost transportat la spitalul Israelit unde i s'a dat primele îngrijiri. Apoi a fost adus la spitalul Sf. Spiridon, unde a rămas internat.

Criminalul a fost arestat.

Ingrijirea gurei tubul mare LEI 22.-

este foarte importantă. - Deci la alegerea Pastei de dinți, nu trebue să fiți indiferenți. - Ingrijirea serioasă a dinților se obține dacă vă serviți de Pasta de dinți „NIVEA", care corespunde intocmai scopului ce urmăriți D-v. - Pasta de dinți „NIVEA", este neintrecută, spumează ușor - și este foarte plăcută la gust, curăță dinții și îi face rezistenți. Vă dă o respirație proaspătă și înviorătoare. Ea conține cele mai bune materii prime și de aceia este atât de eficace.

NIVEA Pasta de Dinti

Expozeul d-lui Titulescu

In comisiile pentru afacerile externe ale Camerii și Senatului întrunite ieri, d-l N. Titulescu a făcut un expozeu asupra relațiilor raporturilor noastre cu Rusia Sovietică.

D-nii Gr. Iunian, C. Argetoianu, Octavian Goga, I. Mihalache și dr. Cazacu, declară că aprobă pactul fără rezervă. D-nii A. C. Cuza și Gh. Brătianu afirmă că aprobă pactul, însă cu unele rezerve.

La urmă d. prim ministru Tătărescu a felicitat călduros pe d. Titulescu pentru succesul obținut.

x Funcționarul Vasile Danes din Tg. Ocna, condamnat de Tribunal la 2 ani închisoare corecțională pentru fals și delapidare, a făcut apel la Curte.

Mari reduceri bugetare

la Camera de Muncă și la Casa asigurărilor

Conducătorii Camerei de Muncă și ai Casei Asigurărilor sociale din localitate sunt foarte nemulțumiți de faptul că budgetele acestor instituții au fost foarte mult amputate.

După cât ni se afirmă, bugetul Camerei de Muncă a fost redus la jumătate ; iar casei de asigurări i s'a tăiat din buget salarul a 6 medici activi.

*

Reducerea bugetului Camerei de Muncă are explicația în faptul că cota adițională de 0,30 la sută (din care se întreține această instituție) a fost redusă de minister la 0,15 la sută.

Aceasta constitue bineînțeles pentru meșteșugari o satisfacție (reducerea fiind rezultatul unor repetate intervenții a asociațiilor meșteșugărești, însă nu și pentru conducătorii acestor instituții, cari susțin că sunt puși în imposibilitate de a activa, neavând nici măcar cu ce acoperi salariile funcționarilor.

Se înțelege că conducătorii Camerei, și ei meseriași nu pot avea nimic contra reducerei cotei adiționale ; solicită însă o urcare a budgetului, pentru a da instituției mijloace de funcționare.

*

Amputarea bugetului Casei de Asigurări aproape nu-și are nici o rațiune, asigurații pătind suficient pentru întreținerea instituției.

Conducătorii acestor instituții au plecat la București pentru a face intervențiile necesare la forurile în drept.

z. desmond

Creșterea alarmantă a pelagrei în Moldova

O conferință la inspectoratul sanitar.— Cercetări împreună cu delegatul Ligii Națiunilor.— Un fenomen economico-social.— Tratamentul

Am relatat vizita în localitate a savantului prof. Aycroyd, dela Liga Națiunilor, care a venit să studieze în România chestiunea combaterii pelagrei.

Profesorul străin a fost invitat la o conferință, la Inspectoratul sanitar al Moldovei, la care au participat d-nii prof. Bălteanu, directorul Institutului de igienă și dr. Th. Bulău, inspectorul regiunei sanitare a Moldovei. La această conferință d. dr. *Th. Bulău* a făcut o amplă expunere a mersului pelagrei în diferitele județe ale Moldovei, pe anul în curs, pe baza cifrelor statistice culese de Inspectoratul sanitar.

Boala sporește mereu

Din datele oficiale rezultă că numărul bolnavilor de pelagră se înmulțește în toată Moldova.

Până la 31 Decembrie 1933, erau înregistrați 13.867 pacienți. Dela 1 Ianuarie 1934 și până la 1 Iunie 1934 s'au declarat în Moldova alte 1.700 cazuri. Boala aceasta s'a localizat în special în județele Roman, Tecuci, Iași, Fălciu și Bacău.

Un fenomen social-economic

D. dr. Th. Bulău, care s'a ocupat foarte atent de această problemă, a ajuns la o constatare foarte interesantă cu privire la cauzalitatea acestei maladii.

Din cercetările pe care inspectorul sanitar le-a întreprins în Moldova, reese că întinderea pelagrei nu se datorește întrâtâta consumației de către populațiunea rurală a porumbului jilav sau alterat, ci mai mult condițiunilor generale de viață ale sătenilor, care favorizează desvoltarea acestui flagel social. D-sa pune în legătură directă răspândirea pelagrei în popor cu fenomenele pe care le-a creat criza economică și mai ales cea agricolă în ultimii ani, și subalimentația populației rurale.

Stațiunea de pelagroși din jud. Roman

D. prof. Aycroyd și-a exprimat aceiași părere și spre a avea un punct de orientare în această privință, s'a hotărât ca d-sa să viziteze împreună cu d-nii prof. I. Bălteanu, inspector dr. Bulău și dr. I. Alexa, stațiunea de pelagroși din comuna Păncești-Dragomir, din jud. Roman. Aci vizitatorii au fost primiți de d-nii dr. Enescu, medicul primar al jud. Roman și de dr. Belort, medicul șef al spitalului de pelagroși.

Cazuri impresionante

Delegatul Ligii Națiunilor s'a interesat în mod deosebit asupra diferitelor cazuri de pelagră internate acolo. D. prof. Aycroyd a rămas uimit de ravagiile pe care le face pelagra în această regiune și a rămas foarte impresionat de faptul că la acest spital au fost internați sugari pelagroși împreună cu mamele lor.

D-sa a constatat cu acest prilej că pelagra face nenumărate victime la vrâstă tânără. S'au găsit bolnavi care zac de 3 ani, cărora această boală le a distrus sistemul nervos, pricinuindu-le paralizii variate, confuzii mentale și chiar inceputuri de demență.

Invățatul străin a declarat că este pentru prima oară când d-sa vede asemenea cazuri și că nici nu și-a închipuit că pelagra poate da leziuni așa de destructive la o etate fragedă.

Tratamentul

A urmat apoi o conferință a medicilor prezenți la care s'a discutat asupra mijloacelor de vindecare a bolii cât și a posibilităților de tratament.

Tratamentul imediat propus de savantul strein, (până la rezolvirea problemei alimentării raționale a sătenilor), constă în distribuirea în comunele bântuite de pelagră, a unor cantități suficiente de drojdie de bere, concentrată în pastile, care se utilizează cu deplin succes în alte țări.

Tratamentul acesta este eficace deoarece drojdia de bere conținen o mare cantitate de vitamine, care ar putea înlocui acele vitamine care lipsesc din hrana insuficientă a sătenilor.

*

D. prof. Aycroyd, înainte de a părăsi Iașul, a vizitat și stațiunea balneară Strunga.

Eri după amiază delegatul secțiunei de igienă a Ligii Națiunilor și d-nii prof. I. Bălteanu și conf. univ. dr. I. Alexa care l-au întovărășit tot timpul pe d. prof. Aycroyd, au fost reținuți la dejun la d-na și d. dr. Th. Bulău, inspectorul sanitar al Moldovei. Seara oaspele străin a părăsit Iașul plecând la Geneva.

Al. Nestor

x D. Stere Ernest un distins student al Facultății de Litere și Filozofie, și-a trecut licența în filozofie cu : „foarte bine", fiind viu felicitat de comisiunea examinatoare.

Un răspuns

D-lui înv. V. Gh. Uglea, privitor la revista „Vremea Școlii"

Primim :

In „Opinia" din 23 Iunie a. c., d. Uglea se întreabă ce este cu revista „Vremea Școlii ?".

Actualul redactor avea datoria să dea lămuririle necesare. Intrucât nu le-a dat, noi, câțiva din comitet, asigurăm pe dl. Uglea, că la adunarea g-rală a Asociației, care este și a revistei, se vor da toate lămuririle trebuitoare.

Informații

x D. Neculai Danielov din Aroneanu a cerut justiției punerea sub interdicție a mamei sale Catinca în etate de 65 ani.

Aceasta n'ar mai fi stăpână pe acțiunile ei, înstrăinând averea rămasă de pe urma soțului.

x D. V. Andrieș, din str. Clopotari, a făcut o acțiune de daune în contra ministerului de interne, solicitând suma de 400 mii lei.

D. Andrieș a funcționat ca șef de post în jandarmerie și a fost destituit în mod ilegal.

x Plutonierul de jandarmi Ivanciuc, victima incidentelor studențești din astă toamnă, rămânând infirm de o ureche, — a fost trecut la pensie.

x Celebra savantă franceză d-na Maria Curie, a încetat din viață în etate de 67 ani.

x Consiliul de miniștri a hotărât dizolvarea imediată a organizațiilor hitleriste ale sașilor din Ardeal.

x *Ori-unde plecați „Opinia" nu trebue să vă lipsească. Cereți deci un abonament pentru băi, care costă 50 lei pe lună.*

...și Dv. veți face un admirabil voiaj în

PALESTINA

Atașați-vă grupurilor noastre de excursioniști. Prețuri reduse. Condițiuni foarte convenabile.

Inform. și prospecte la **LEVANT** Societ. Anon. de Voiaj București, Smârdan 11 Telefon 329/83

Repr. Iași : Bernhard Blumes Str. Ștefan cel Mare No. 16

Fabrica de cherestea WAISMAN S. I. N. C.

PARCHETE DE STEJAR

neîntrecute în execuție și calitate

PREȚURI EXTREM DE AVANTAJOASE

Mare depozit de cherestea, esențe tari și moi Fabrică de obezi curbate. Fag aburit. Uscătorie specială. Materiale lemnoase pentru rotărie. Materiale pentru dogari.

DEPOZIT DE LEMNE DE FOC

Iași, Șoseaua Moara de Foc No, 18—28

Veniți și Dv. cu noi !.. într'un voiaj de plăcere pe mare

în țările soarelui

cu Transatlantice de Lux ale Soc. italiene de Navigație Cosulich Line

IULIE--AUGUST 1934

Informațiuni și prospecte la Agenția

Wagons-Lits-Cook

Iași, P. Unirei

ASTĂZI LA GRĂDINA

Cinema SIDOLI

2 premiere de o egală valoare artistică

Tributul dragostei

cântat de marele tenor

John BOHLES

și frumoasa stea americană

Margareth Sullavan

Al doilea film

Eroul arenei

cu KEN MAYARD

Mare film de aventuri americane.

Complectare :

Banda Veselă Pacifiș i

Dela ora 3 jum.-9 jum. filmul rulează în sală și dela ora 9 jum. înainte în grădină.

Maculatură

ziare mari de București **Lei 10,50** la depozitul general de ziare S. PERETZ, strada Lăpușneanu 28.

Dr. GANCEVICI

consultă

BOLI DE PIEPT

în str. Lăpușne nu No. 19 între orele 1—4 p. m.

Cronica Cinematografică

de WRATISLAVIUS

Sala Trianon : ***„Jidovul pătăcitor"***

cu CONRAD VEIDT

Sala Phoenix : ***Teatrul de Vedenii*** (al doilea spectacol)

și filmul : **„MELODIA UITATĂ"**

(Continuarea din pagina I-a)

Bruno Walter și de tot ce are intelectualitatea germană mai de soi, fugită de călcâiul și revolverul bruteii sanguinare, a nazismului din Hitleria, alături de ei, a studiat, cu intuiție genială, *Conrad Veidt* și a cristalizat, nemuritoare, icoana omului ce înfruntă cu îndărătnicie valul asurzitor al asuprirei și distrugerei omului de către semenul său abrutizat.

Noi vedem în această coincidență, ceva mai mult decât un joc al hazardului. Rugul pe care arde imaginea doctorului, căruia *Conrad Veidt* îi împrumută trăsăturile și atitudinea lui *Crist* cel răstignit, rugul în fum noi îl privim ca vestitorul unei epoci de omenie, de toleranță și de înțelegere între oameni.

De aceia privim filmul acesta nu numai ca o simplă operă de artă, în care protagonistul genial — *Conrad Veidt*, se ridică la o culme nealinsă și în care nivelul technic și regisoral sunt extraordinare, ci păstrăm împresiunea cu care am plecat dela *„Jidovul pătăcitor"*, ca o revelație. Ein Erlebnis...

Pentru a complecta spectacolul, direcția lasă să ruleze încă două filme. Amândouă fiind excepțional de bune, noi protestăm aci în contra acestei ghiftuiri. Intotdeauna supradozarea e dăunătoare. Hrana prea multă are ca urmare indigestie și imaginile prea multe (și bune), obosesc inutil și lasă impresii confuze. Intr'un film humoristic și *colorat* (deși genul „în culori" a ratat) e intercalat, ca divertisment acrobatic, un număr de gimnastică ritmată uluitoare, care întrece tot ce imaginația omenească poate concepe.

Iar comedia cu *„Slum"* dacă ne dă o idee despre comicul „triple-sec" al americanului, ne face, pentru prima oară, să regretăm lipsa manșetelor explicative. Cei care cunosc limba engleză, desigur că râd cu lacrimi la șirul năzbâtiilor nătângului simpatic, un Păcală de admirabilă calitate. Toate acestea țin până aproape de 1 după miezul nopții...

*

La *Poenix*, *„Teatrul de Vedenii"* al d-lui *Sava* prezintă o a doua lucrare din ciclu. De astă dată o satiră comică *„Sistemul d-rul Gudron"* în care nebunii dintr'un ospiciu închizând personalul inversează rolurile. Până să se dee alarma și „ordinea" să fie reinstalată, nebunii sunt stăpâni pe situație. Chestia aceasta e și ea... de actualitate, nu numai prin faptul, că nu de mult am văzut'o filmată.

Interpreții cu deosebită râvnă și d. Sava se arată din nou meșter în prezentarea unui decor fantastic și în polichromie agreabil impresionantă.

Urmează, filmul *„Melodia uitată"*. Regret că „Jidovul" ne-a luat tot spațiul și nu putem spune tot ce-am fi vrut despre acest film. Esențialul însă, e acesta ; noi, în România (ba chiar în Europa) nu știm ce se poate face cu „jazz"-ul. Cele ce vedem și auzim aievea, sunt niște biete caricaturi firave și bolnăvicioase. Iazzistului cerându-i-se virtuozitate muzicală, coreografică și mimică, un grup numeros de asemenea virtuozi, când e condus de un *supra-jazz-man*, va hipnotiza auditorul, chiar și când acesta e compus din oameni, care sunt conștienți de puțina, foarte puțina cerebralitate a muzicei acesteia — în sine luată.

Dar ritmul contaminant și insinuanța diseurului extraordinar te subjugă și... te distrează admirabil. Vă rog să vedeți filmul. Vă asigur, că o să'mi mulțumiți pentru îndemnul dat.

W.

MAGAZINUL
FEMINA
Mare depozit de lingerie bărbătească
STR. ŞTEFAN CEL MARE 11

In mod excepţional a prelungit
săptămâna eftină
cu preţuri enorm de reduse la
5000 cămăşi bărbăteşti
care s'au pus în desfacere cu următoarele preţuri:

Cămăş. Ox ord panama Lei 65
„ „ „ 75
„ panama mercerizat 99
„ broazee fantezii Lei 120
„ flamengo sport „ 150
„ serpant sport „ 175

Cămăşi Oxford cu cravată 100
„ imitaţie dej. 2 gulere 100
„ dejalin I „ 140
„ dejalin extra 185
„ de noapte 105
PRECUM şi ALTE ARTICOLE

cu mari reduceri de preţuri

Grija de copiii debili şi săraci ai Iaşului

Activitatea Coloniei şcolare „Spiru C. Haret"

In ziua de 3 Iulie a avut loc adunarea generală a soc. colonia şcolară „Spiru C. Haret" Iaşi, de sub conducerea unui mănunchi de doamne şi domni din societatea intelectuală a Iaşului, în frunte cu vrednica şi devotata ei preşedintă d-na Leliana O. Popovici.

Dnd darea de seamă ce s'a făcut în faţa unui număr destul de mare de doamne şi domni, în majoritate membri ai corpului didactic primar în frunte cu d. N. Negru, revizorul şcolar—se vede din ultimii 3 ani, grijă mare ce preocupă pe oamenii de bine; ajutorarea copiilor debili şi nevoiaşi din oraşul nostru Dovada neo fac următoarele date:

S'au trimis la plajele mării Negre-Agigea şi Mangalia, un număr de 432 copii—băeţi şi fete de şc. primară,—costând pe soc. 527,908 lei (transport, adăpost, asistenţă medicală şi hrană pe câte 30—35 zile fiecare vară din aceşti 3 ani).

Aceste cifre vorbesc dela sine, întrucât trebuie să se ştie că banii sunt adunaţi dela înţelegătorul şi binevoitorul public ieşan prin chete, serbări, conferinţe, teatru, cotizaţii şi donaţii, etc. Instituţiile oficiale şi bancare au suprimat orice subvenţie şi ajutoare; afară de primăria municipiului, care datorită bunăvoinţei conducătorilor ei, a dat în 1933 suma de 14.000 lei şi în anul acesta 10.000 lei ajutor destul de insemnat la vremea acesta.

Comitetul de conducere al societăţii, (al cărui număr se majorează prin alegerea, cu unanimitate de voturi, de către adunarea g-lă a vrednicelor luptătoare, d-nele Elena Ghiulea, Maria Iordan şi Elisa Dr. Spiru), îşi ia angajamentul şi adunarea g-lă aprobă clădirea unui local propriu la Mangalia. Această după planul întocmit gratuit de tânărul ing. Dl. Florin Popovici pe locul donat de cerc. didactic prin bunăvoinţa d-lui prof. I. Borcea preşedinte şi a întreg. comitet de conducere a acelei instituţii, pentru care adunarea exprimă vii mulţumiri şi toată recunoştinţa. Şi astfel, Iaşul se va bucura în curând de primul local public la mare, din contribuţia benevolă a cetăţenilor ieşeni, (dacă pe cel al liceului internat îl atribuim,—cum şi este—numai iniţiativei şi vredniciei personale a d-lui T. Bădărău, directorul liceului).

Bunăvoinţa şi caritabilitatea caracteristică cetăţeanului nobil ieşan, asigură pe vrednica doamnă iniţiatoare şi colaboratoarele ei de reuşita deplină a cauzei, începutul fiind făcut cu atâta inimă bună de veneratul nostru concetăţean şi membru al soc., d-l C. V. Praja prin donaţia de 2000 lei pentru local, iar d-na Maria Iordan înscrierea ca membră în societate cu 1000 lei.

Asistent

Intâmplare nostimă

cu o căsătorie de formă

Bazargic 5.—Un caz nostim s'a înregistrat în localitate.

De doi ani funcţionează la Bazargic un sanatoriu condus de doctorul Martin Redlich originar din Cernăuţi. Acesta a angajat pe d-ra Melta Altman din Berlin, în etate de 36 ani, ca supraveghetoare a institutului.

Dar, cum d ra Altman nu putea rămâne în România din cauză că nu-i cetăţeancă română şi pe de altă parte doctorul Redlich avea nevoe de serviciile ei, medicul a recurs la următorul procedeu.

In schimbul sumei de 200 lei oferiţi bătrânul Ivan Ilief de 72 ani, unchiaşul a consimţit să se căsătorească cu d-ra Altman care astfel devenea cetăţeancă şi putea rămâne în ţară.

Dar după căsătoria civilă, moşneagul şi-a reclamat soţia .. măcar pentru o oră! A trebuit să i se dee un nou bacşiş ca să se potolească.

Marea jamboree cercetăşească

lângă Constanţa

Jamboreea naţională a cercetaşilor români va avea loc, anul acesta, între coasta Mării şi lacul Suit Ghiol. Lucrările necesare pe teren au fost efectuate sub îngrijirea prefectului judeţului Constanţa şi vor adăposti 3000 de cercetaşi români precum şi numeroase delegaţii din Franţa, Grecia, Egipt, Ungaria, Turcia, Jugoslavia şi Bulgaria.

Conducerea a fost încredinţată d-lui colonel Ulisse Sâmboteanu, directorul cercetăşiei, numit comisar general.

M. S. Regele şi Voevodul Mihai vor onora cu prezenţa festivităţile, fiind găzduiţi într'un pavilion regal special amenajat.

In vederea afluenţei de vizitatori doritori să cunoască viaţa cercetăşească, direcţiunea C. F. R. a construit o linie de garaj care merge până în tabără, şi-a hotărât ca trenurile să transporte pe vizitatori din oră în oră, până la 11 jum. noaptea.

Comunicări, discuţii şi deciziuni

în Consiliul de higienă al oraşului

Consiliul de higienă al Municipiului, s'a întrunit aseară, sub prezidenţia d-lui dr. Căder., medic şef.

Situaţia sanitară

Din expunerea d-lui dr. Cădere rezultă că dela ultima şedinţă şi până azi s'au înregistrat 29 cazuri de scarlatină, 3 de difterie, 9 de febră tifoidă, 1 de tifus exantematic, 8 de rugeolă şi 129 de malarie.

Originea febrei tifoidei stă în faptul că clorinarea apei a fost întreruptă câteva zile.

D. dr. Petrovici, directorul institutului de chimie, se plânge că e ameninţat cu suprimarea apei, pentru neplata taxei comunale pentru apă,—taxă care nu-l priveşte personal. Această suprimare ar avea ca urmare închiderea laboratorului de chimie.

Se hotăreşte o intervenţie pe lângă primar.

Izvoarele dela Repedea

Din nou se pun în discuţie izvoarele de la Repedea care sunt ameninţaţi din pricina carierei de piatră concesionată d-lui Vurmbrand.

Prin o adresă, d. Osvald Racoviţă, arată că aceste izvoare interesează cu osebire comuna Iaşi.

D. dr. C. Vasiliu, medicul primar al judeţului, spune, că a discutat chestia la consiliu de higienă al judeţului, iar d. prefect Th. Zippa, a dispus sistarea exploatării până la elucidarea chestiunii.

Iau parte la discuţie d-nii d-ri Cădere, Jamandi, Zosin şi Smilovici, şi d-nii Giotti, Fred Şaraga şi ing. Antistescu.

Se hotărăşte sezizarea primarului, pentru o rapidă expertiză şi luarea măsurilor de de apărare a acelor izvoare.

Autorizaţiile

Consiliul se ocupă cu acordarea de autorizaţii. D. Fred Şaraga roagă a se menaja debitanţii de tutun, care vând şi alte articole în legătură cu negoţul lor.

Consiliul ia act în marginea legei.

Diverse

In baza legei, se închide depozitul de lemne Schoenblum din str. Lonzonschi şi fabrica de ţesătură Şerg.

Se acordă un termen de 2 luni d-lui Vlădescu, pentru a face unele îmbunătăţiri la coetăria ce posedă în strada Lăpuşneanu.

DAN

Ploaia în regiunea Bălţi

a slăbit linia ferată

O ploaie torenţială a căzut astă-noapte în regiunea Bălţilor.

Puhoaele de apă au trecut peste linia ferată, spălând balastul între Stolniceni-Scumpia.

Deasemenea şi la km. 15 de pe linia Petreşti-Buciumeni terasamentul a fost rupt de furia apelor.

Podul dela Stolniceni este foarte slăbit, din care cauză s'a dispus ca trenurile să circule prin pilotare.

In Bucovina

Autorităţile ceferiste au fost informate că ploile din ultimele zile au slăbit foarte mult liniile ferate din Bucovina.

Un student basarabean

se aruncă în faţa trenului

O impresionantă încercare de sinucidere s'a produs aseară în gara Căinari de lângă Tighina.

In momentul când s'a pus în mişcare trenul personal 737, un tânăr s'a aruncat înaintea locomotivei. Mecanicul însă a observat gestul acestuia şi a oprit imediat trenul.

Personalul staţiei şi călătorii aflaţi pe peron au intervenit, scoţând pe sinucigaş de sub tren.

Roţile maşinei îi tăiaseră o mână şi-l loviseră grav la cap.

S'a stabilit că sinucigaşul se numeşte Mihail Prodan din Sălcuţa (Tighina), student la facultatea de agronomie din Chişinău.

Se face anchetă.

x **Siropul Iodotanic Dr. Ratianu** aprobat de Consiliul Sanitar Superior, se recomandă cu mare succes copiilor lymfatici, anemici, scrofuloşi şi rachitici pentru purificarea şi regenerarea sângelui, înlocuind Untura de Peşte. Nu produce jodism. Depozit Farmacia Dr. Ratianu, Iaşi, Cuza Vodă 48.

O tragedie casnică

în familia unui industriaş

Chişinău 5.— Se cunoaşte cazul industriaşului Trahtenberg din localitate, care după o convieţuire de 10 ani cu soţia, a părăsit căminul conjugal, dispărând din Chişinău în tovărăşia unei frumoase călugăriţe de care se amorezase.

Eri după amiază tatăl industriaşului s'a prezentat la locuinţa nororii sale, alungând-o din casă împreună cu copiii, pentru că... n'a fost în stare să-l ţie în scurt pe bărbat, de a nu fugi de acasă!

Fapta bătrânului Trahtenberg a produs indignare, printre vecini, care au tăbârât asupra lui spre a l opri la evacuarea nenorocitei femei şi a copiilor ei.

Din cauza deprimării sufleteşti, d-na Trahtenberg a încercat să se sinucidă bând otravă. Ea a fost transportată la spital.

Cor.

Şedinţa comisiei interimare

a Camerei de Comerţ

Membrii comisiei interimare a Camerei de Comerţ, s'au întrunit ieri după amiază în şedinţa sub preşidenţia d-lui Iancu Zipa.

D. Fred Şaraga a dat cetire raportului care încheie bugetul secţiunei locale,—raportul şi bugetul fiind aprobate.

Apoi s'a discutat chestiunea încadrării personalului funcţionăresc, la dezbateri participând d-nii: Adolf Löbell, Nicu Angelescu, Georges Chiuca, ing. Florian, Miluţă Sane etc.

D. V. Cavaleru a prezintat o delegaţie de cârciumari care a cerut o intervenţie în ceiace priveşte orărul şi repauzul.

D-nii I. Zipa şi F. Şaraga au promis intervenţia cuvenită.

D-na Mariette Cerchez şi d. H. Gelberg au făcut unele propuneri practice privind bugetul general al Camerii de Comerţ.

S'au rezolvat apoi diverse cereri negustoreşti.

Sâmbătă seara se va ţine o nouă şedinţă, iar Duminecă va avea loc şedinţa plenară a membrilor comisiilor interimare dela Camerile de Comerţ din regiunea Iaşi.

Se va vota bugetul şi se va discuta coordonarea activităţii viitoare.

Rex

Un comerciant

jefuit în tren

Ungheni 5.— Comerciantul Şoil Vodovos din Soroca venia dela Chişinău spre Iaşi. Insă în apropiere de staţia locală a fost narcotizat cu cloroform, de doi pungaşi, care i-au sustras portofelul în care avea suma de 27.000 lei.

INFORMAŢIUNI

x *Comisiunea însărcinată de ministerul de finanţe pentru a rezolva soarta directoratelor financiare s'a întrunit ieri la Bucureşti şi a opinat pentru desfiinţarea lor.*

In urma acestui aviz, ministerul de finanţe va dispune chiar zilele acestea desfiinţarea definitivă a directoratelor.

Personalul respectiv va fi pus la dispoziţia Ministerului de Finanţe.

x D. Petre Dragomirescu, profesor la facultatea de Drept din Iaşi, a fost primit în audienţă, ieri la ora 4 p. m. de M. S. Regele.

x *Uniunea Ofiţerilor de rezervă.* — Neintrunindu-se numărul de membri prescris de statut în ziua de 1 Iulie a. c. când a fost fixată adanarea generală, ea s'a amânat pentru Duminică 8 Iulie 1934 ora 11 diminiaţa, când are loc la v'a d-lui Dan Bădărău la Copou cu orice num r de membri prezenţi.

Domnii membri urmează a-şi lua hrană rece la pachet.

x EXCURSIE.—Casa Culturală A. D. Xenopol sub devota conducere a d-lui inspector R. Ciugulescu, organizează o excursie dela 23 la 29 Iulie cu ruta următoare:

Iaşi-Cernăuţi-Gr. Ghica Vodă-Kolomeya-Valea Vişeului-Satu Mare-Oradea Mare-Cluj-Ghiorghieni-Cheile Bicazului-Braşov-Ploeşti-Iaşi.

Membrii Casei Culturale şi ceferiştii eşeni ce doresc a lua parte la excursie, pot lua informaţii la Casa Culturală A. D. Xenopol. Numărul locurilor este limitat la 30, iar înscrierile se pot face până la 10 Iulie.

x D. dr. Costinescu va veni la Iaşi în cursul săptămânii viitoare. Ministrul sănătăţii va vizita toate instituţiile sanitare din localitate.

x **Spectacolul Askenazy.** —Astă seară are loc la „Pomul Verde" spectacolul dat în onoarea cunoscutului comic I. Askenazy.

Se prezintă opereta „Ţipke faier" cu ansamblul actual de la „Pomul Verde", în frunte cu talentata subretă Sidy Thal.

D. Askenazy apare în rolul lui Iankel.

x Parchetul a trimis în judecată pentru lepădare de copil pe femeile Maria Lesnic din Str. Ion Creangă şi Maria Stoica din Str. Fierbinte.

x Tânărul Zeilic Marcu zis Martin Solomon din Botoşani, condamnat la 2 ani închisoare pentru activitate sediţioasă, a făcut apel la Curte.

x *Un nou dispensar.* — Ministerul sănătăţii a înscris în Budgetul ministerului suma pentru crearea unui dispensar de stomatologie la Iaşi.

D-na dr. Giotti, medic stomatolog, va fi numită în fruntea dispensarului.

x D. profesor dr. Tănăsescu îşi va petrece congediul în luna August la Vichy.

x **Dr. Brener** *specialist mamoş*, boli de femei. Cons. 2—6 d. a. str. Lăpuşneanu.

Se bat femeile

în stradă

O încăerare s'a produs eri în cartierul Socola între femeile Etla Moise, Fani Zisu, Ghitla şi Jeaneta Solomon din acel cartier.

Fiind în ceartă de mai multă vreme, s'au întâlnit ieri pe stradă şi s'au luat la bătae.

Au intervenit în desfăşurarea răfuelii şi rudele masculine ale ambelor părţi beligerante şi s'a încins o încăerare în toată regula.

Cu greu aceştia au putut fi despărţiţi de public.

Beligeranţii s'au reclamat reciproc la parchet.

REP.

Incercare de sinucidere

a unui soldat din Iaşi

O impresionantă sinucidere a unui soldat ieşan s'a întimplat astăzi în zorii zilei în localitate.

Tânărul Solomon Bernard din str. Elena Doamna 15, care îşi face stagiul militar la Regimentul 4 de gardă din Roman, a venit acum câteva zile acasă în concediu. El părea tare amărât, însă n'a vrut să destăinuiască alor săi, durerea care-i apăsa sufletul.

Azi el s'a sculat dis-de-dimineaţa şi s'a dus la malul Bahluiului unde a înghiţit conţinutul unei sticluţe cu tinctură de iod şi spirt denaturat.

Soldatul a fost găsit de câţiva trecători şi un sergent, care l'au transportat la spitalul militar. Pe drum el a declarat că vrea să moară deoarece ar fi fost bătut de un caporal, anume Catargi, din compania lui.

Starea sold. Solomon Bernard este destul de gravă.

REP.

Petreceţi Iulie - August la Marea Neagră
Eforie Hotel Bellona
100 camere, confort modern, apă curentă **Băi de nămol în hotel** ***Restaurant, jazz, plajă, Solarium***
Birouri: Bucureşti Calea Călăraşi 47 Telefon 412 | 00

Marele câştig de
LEI 1.000.000 (Un milion)
a eşit la Colectura
„COMOARA"
STR. ŞTEFAN CEL MARE 34

MAŞINA
cu maximum de durată, viteză,
CONFORT şi ELEGANŢA
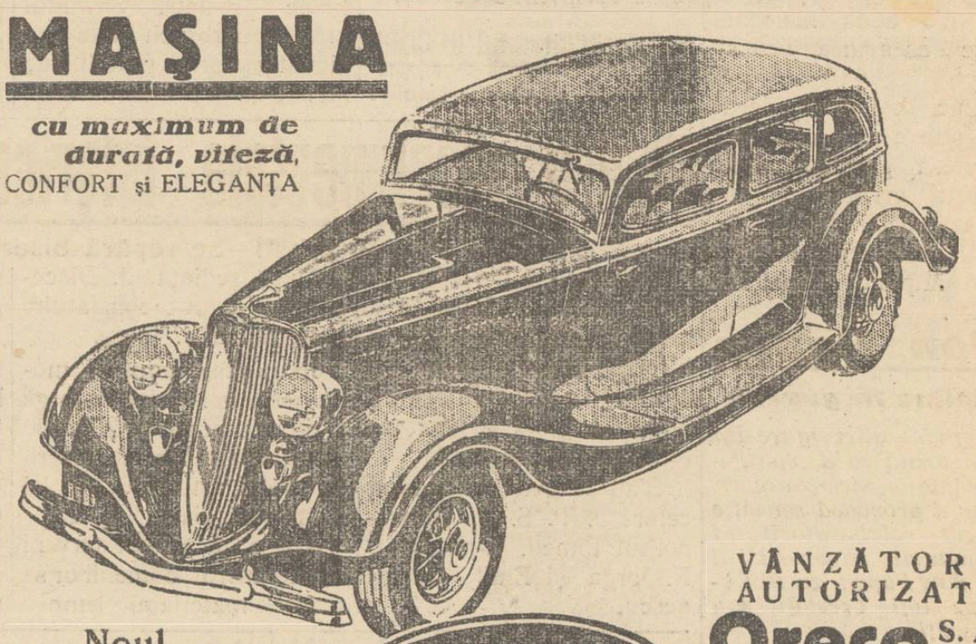
Noul Model 40 de 4 şi 8 cilindri
VÂNZĂTOR AUTORIZAT
Oreco S. A.
IAŞI
Ştefan cel Mare 21
Piese de schimb originale

RĂCEALĂ, DURERI DE DINŢI, Dureri REUMATICE alină
JAWOL

PREPAR ELEVI pentru admiteri şi corigenţe. Hulubei, Banca Judeţului str. Roseti.

DE INCHIRIAT imediat str. Bărboi 25 în plin centru 5 camere ultra moderne, parchetate, teracotă, hall, bae, bucătărie, sau 3 şi 2 camere şi dependinţe. Orele de vizitare 9—11 dim. şi 2—4 d. a.

Mare reducere de articole voiaj. Şezlong lei 149. „LA GLOB".

BUTOAIE goale de măsline la Fraţii Moscovici, Cizmăriei No. 37.

„COMERŢUL" Fraţii Katz & Co. Soc. în nume colectiv Piaţa Halei 1, Mare depozit de fererie brută, lucrată, articole technice şi sanitare, cărbuni de forjă, cocs, ciment şi ghips, a înfiinţat o nouă secţie specială p articole electrotechnice, asortat permanent cu toate articolele, vinde cu preturile cele mai eftine.

BUMBAC pescăresc, lână specială pentru pool-overe, modele pe etamină găsiţi eftin la Waldman-Hala.

PREDAU LECŢIUNI, pentru admiteri, capacitate, corigenţe, matematici, etc. A se adresa D. D. la ad-ţia ziarului „Opinia".

CROITORIA „LEON" str. Alexandri 5, execută elegant şi eftin. Vizitaţi spre convingere.

Cinematograful Phoenix
prezintă de la ora 3 jum. la 8 jum. zilnic CU 15, 10 ŞI 8 lei fantasticul film muzical
Melodia uitată
cântat de Jack Payne şi orchestra sa de 240 persoane
Al doilea film
PICIUL
cu Jackie Cooper, Walace Berry şi Irene Prich
iar seara la ora 9 jum.
Teatrul de Vedenii
joacă
Sistemul d-rului Catran-Puf
comedie fantastie de Edgar Poe, cu muzică vocală.

DOCTOR
D. Brănişteanu
Asistent Universitar
— Medic de Spital —
Boli interne
Roentgen-Diagnostic
Consult: 2-5 şi după rendez-vous. Str. V. Conta 18

Isidor Herman
Subchirurg
Specialist rutinat în mică chirurgie
Absolvent al Şcolii Sanitare conf. noului regulament, cu practică îndelungată în clinici de chirurgie, de boli contagioase, interne, venerice, dispensare, sanatorii, posturi de prim ajutor etc.
Execută conform prescripţiilor medicale:
Incizii, pansamente, injecţii, sondaje, flebotomii, ventuze simple şi scarificate, spălături, clisme, vaccinaţiuni antivariolice, ajutoare urgente etc.
şi în cele mai perfecte condiţiuni de asepsie şi technică
Strada Păcurari No. 49

ULTIMA ORĂ

FRANŢA A PROTESTAT LA BERLIN

contra atacurilor ce i se aduc de presa germană

Paris 5.— D. Poncet, ambasadorul Franţei la Berlin, a făcut un demers oficial la ministerul german de externe, protestând contra zvonurilor ce se răspândesc cum că Franţa ar fi avut vre-un amestec în complotul batalioanelor de asalt.

Baronul von Neurath a răspuns că guvernul german n'a adus niciodată Franţei asemenea acuzaţiuni.

Atunci d. Poncet a cerut să se pue capăt atacurilor din presa germană. Insă guvernul german se eschivează dela această satisfacţie, sub cuvânt că nu poate impune atitudinea ziarelor.

Von Papen
rămâne în guvern

Praga 5.—Ştiri sigure din Berlin arată că d. von Papen rămâne vice-cancelar.

Faptul provoacă senzaţie întrucât colaboratorii şi funcţionarii superiori ai d-lui von Papen au fost aproape toţi arestaţi sau împuşcaţi.

Menţinerea d-lui von Papen a fost impusă de preşedintele Hindenburg.

Dealtfel şi comandantul Reichzwehrului a făcut un demers energic în acest sens. Aşa că Hitler a trebuit să se supue.

*

Londra 5.—„Daily Express" află că telegrama de felicitare a lui Hindenburg către Hitler a fost smulsă sub ameninţarea că von Papen va fi executat.

Preşedintele a semnat telegrama; apoi - sprijinit pe Reichswehr, — a dictat lui Hitler condiţiunea menţinerii vicecancelarului.

Ocupaţia militară

Praga 5. — Ultimele informaţii arată că Berlinul are aspectul unui oraş în vreme de război.

Patrule militare circulă în permanenţă pe străzi. Ministerele sânt ocupate de armată.

Strada Unter den Linden a fost ocupată ieri, în întregime, de poliţie.

Dnii Hitler şi Goering se tem de acte de răzbunare.

Lista victimelor încă n'a fost dată publicităţii.

*

Berlin 5.— Noul comandant al batalioanelor de asalt d. von Lutze, a dat un ordin de zi prin care menţine batalioanele în concediu. Portul uniformelor este interzis.

Agenţia oficială D. N. B. dezminte zvonurile despre arestarea d-lor Hitler şi Goering.

*

Intr'un cadru de simplitate, s'a făcut ieri înhumarea generalului von Schleicher şi a soţiei sale.

Agitaţiile se menţin

Paris 5. — „Echo de Paris" anunţă că în oraşele germane s'au răspândit foi volante de către comitetul revoluţionar al **batalioanelor de asalt.**

In aceste manifeste se îndeamnă la revoluţie şi se aduc atacuri violente lui Hitler.

In Bavaria au continuat şi ieri arestările.

„Neues Wiener Tageblat" află că sânt arestaţi peste 3000 şefi ai batalioenelor de asalt.

Indignarea catolicilor

Praga 5.—Cercurile catolice sunt profund indignate de procedarea sângeroasă a lui Hitler.

„Osservatore Romano" oficiosul Vaticanului scrie că Papa va interveni la Liga Naţiunilor, pentru a se menţine statu quo în ce priveşte administrarea regiunii Saar.

Starea lui Hindenburg

Preşedintele Hindenburg sufere de o agravare a bolii de prostată. Savantul prof. Sauerbruch este pesimist asupra puterii de rezistenţă a pacientului.

Complicaţii neaşteptate

în jurul fraudelor din gara Piatra-Neamţ

După cum se ştie, cu ocazia unei inspecţii făcute la gara Piatra Neamţ s'a constatat lipsa unei importante sume de bani.

In urma celor stabilite s'a dispus cercetarea d-lui Eugen Barth, şeful gării, care îndeplinea şi funcţia de casier.

D. Barth se desvinovăţeşte declarând că banii i-a întrebuinţat în interesul administraţiei c. f. r. şi nici decum pentru interes personal.

Direcţia generală c. f. r. a dispus o anchetă mai amănunţită.

In acest scop a sosit Marţi la Piatra-N, d. inspector general de control Hâlmu D-sa a constatat şi vinovăţia unor inspectori c. f. r. care n'au executat un ordin al direcţiei generale.

Astfel, acum câteva luni se primise la Bucureşti un denunţ, care arata că la gara P. Neamţ se petrec lucruri neregulate.

In urma acestui denunţ direcţia a trimis un ordin ca d-l Barth să fie supraveghiat şi la nevoie chiar să se facă o revizie a cassei.

Ordinul n'a fost executat.

Au fost citaţi la Piatra-Neamţ unii funcţionari din localitate, spre a da lămuriri în această chestiune.

Ancheta d-lui Hâlmu continuă şi nu sânt excluse surprize. SP.

Pentru monumentele istorice ale Iaşului

Important demers la Bucureşti—Se repară bisericele Golia şi Sf. Sava

Bucureşti 5.—Ieri la Senat, d. Alfons Herovanu a cerut repararea urgentă a bisericei Golia, splendidul monument al Iaşului, care-i lăsată în ruină şi ameninţă să se prăbuşească.

S'au asociat la această cerere I. P. S. S. Mitropolitul Pimen, d-nii prof. N. Iorga şi Emil Diaconescu. *

După şedinţă, d. Diaconescu a avut o consfătuire specială cu d. Iorga.

In numele comisiei monumentelor istorice, d. Iorga a promis suma de 200.000 lei pentru repararea bisericei Golia şi 100.000 lei pentru Sf. Sava.

Tot odată se vă interveni la Ministerul domeniilor să acorde materialul lemnos necesar pentru aceste reparaţiuni.

Iar la ministerul armatei se va cere mână de lucru. Se vor solicita contribuţiuni şi dela primăria şi prefectura de Iaşi.

D. architect Teodoru dela Comisia monumentelor istorice, va fi trimis la Iaşi pentru supravegherea lucrărilor.

Un inginer urmărit

pentru îmbogăţire nejustificată

Bucureşti 5.—Comisia pentru controlul averilor, examinând denunţul făcut de d. St. Florescu, a constatat că este caz de urmărire contra d-lui Gh. Pandele inginer-chimist, din serviciul ministerului armatei.

D. ing. Pandele nu poate justifica suma de un milion lei, plasată într'un mare imobil pe care şi l-a construit în Şos. Bonaparte.

*

Comisiunea examinează denunţurile contra d-lor inginer M. Irimescu de la Calea ferată şi ing. Popovici, directorul crematorului „Cenuşa".

Agenţi comunali şperţari

goniţi de populaţie

Bucureşti 5. — Un enorm scandal s'a produs aseară pe calea Rahovei.

Cîţiva agenţi comunali terorizau pe micii negustori, cerându-le bacşiş.

Negustorii exasperaţi, au tăbărit asupra şperţarilor. A intervenit şi publicul.

Agenţii au tras focuri de revolver în aer şi au fugit.

Negustorii s'au adresat autorităţilor, arătând că nu mai pot trăi din cauza agenţilor comunali care le fac şicane, cerându le şperţ.

Stiliştii din jud. Iaşi

au cerut loc pentru un cimitir; dar cererea lor a fost respinsă

Marţi s'a întrunit consiliu de higienă al judeţului. Intre alte chestiuni care erau de rezolvat, a fost şi una mai deosebită:

Stiliştii din judeţul Iaşi au înaintat o cerere rugând să li se acorde un loc special pentru un cimitir al lor propriu.

In prealabil s'a cerut avizul Mitropoliei şi—bineînţeles — înaltul for bisericesc nu a admis, aşa că consiliul a respins cererea stiliştilor.

Dealtfel este tendinţa a se desfiinţa pe orice cale aceste secte religioase care sporesc mereu, mai cu seamă în nordul Moldovei.

Pe lângă că perturbează bunul mers al lucrurilor, dând în permanenţă de lucru autorităţilor, sectanţii aceştia se sustrag şi de la îndeplinirea stagiului militar. REP

Ura! Ura! Frumuseţea
Deviză izbânditoare
Poezia, arta, tinereţea.
Cer, Crema de lăcrămioare.

Se înmulţesc operaţiile pungaşilor

în cartierul gării

Pungaşii care roesc în cartierul gării, recrutându-şi clienţii printre militari şi provinciali, şi-au... întărit în ultimele zile cadrele, prin colaborarea cu elemente din localităţi străine.

Aseară d. D. Dimitriu şeful comisariatului gării, a identificat la ghişeul de bilete de tren din gară, pe doi pungaşi care se înghesuiau printre călători, vârându-le mâinile în buzunare.

S'a stabilit că se numesc Traian Pârvu zis Liţă originar din Brăila şi Haim Gleiser din Focşani, care se travestise într'un sătean oltean, cu traistă la spate.

In timpul când cei doi apaşi erau cercetaţi, s'a prezentat la poliţie un pungaş din localitate care a declarat că este silit să divulge un „secret profesional", pentrucă în ultimul timp profesioniştii băştinaşi sânt concuraţi de cei din alte părţi.

Astfel el a declarat că în locuinţa cunoscutului puşcăriaş Dumitru Crăescu este o ascunzătoare de tâlhari, unde se află în prezent vre'o 5 hoţi, urmăriţi de poliţiile din ţară.

S'a hotărât o imediată descindere pentru a se da de urmele pungaşilor. Rep.

Ştiri poliţieneşti

Jaf la o prăvălie
în Socola

In cursul nopţii s'a comis o spargere la magazinul d lui Moise Marcus din str. Socola No. 161. Răufăcătorii au sustras din prăvălie câteva sute perechi de ciorapi, pachete cu ciocolată, sardele şi alte mărfuri, cât şi suma de 800 lei din sertarul tejghelei.

Comisa II-a cercetează.

AGRESIUNI.—Tânărul Ivan Cipa din strada Nicoriţă 9, a reclamat poliţiei că a fost bătut de ferarul Teodor Venter din str. Ion Creangă, la care amanetase un ceasornic.

— Elevul C. Fulga dela şcoala de artilerie din Timişoara, cu domiciliul în str. Sărăriei, l-a reclamat pe prietenul său P. Dănilă din str. Sărăriei 61, că i-a provocat scandal în casă, distrugându-i geamurile.

— Au fost conduşi la poliţie I. Ciolac şi Ecaterina Costaş din str. Zugravi 88, care s'au încăierat în str. Uzinei.

FURTURI.—Din casa d-nei Olga Rusu din str. V. Conta 44, s'au furat astă noapte obiecte de preţ.

— Locuitorul V. Petrache din com. Bosia (Iaşi) a fost prădat la hală de o femeie, care i-a scos din chimir punga cu parale.

— A fost înaintat la circ. III-a individul Gr. Nistor din Soroca, reclamat pentru furt de d-na Elena Drăghici din str. Mârzescu 12.

DIVERSE—D-na Elena Partenie din str. Păcurari 75 a reclamat poliţiei că ar fi fost insultată, la ghişeul Administraţiei financiare de d. M. Burghelea din str. Lăţescu 3.

— A fost înaintat comenduirei pieţei soldatul I. Livinschi din str. Ţuţora 153, care a dezertat dela Reg. 7 Roşiori şi s'a ascuns în casă subt [illegible]. — Este cercetat individul Vasile Burlă din Chişinău găsit suspect astă noapte în curtea d-lui chestor Leahu din strada Toma Cozma 44. Rep.

ŞTIRI POLITICE

Intrevederi între fruntaşi

Bucureşti 5—Pe culoarul Camerei a avut loc o întrevedere a d-lui Bebe Brătianu cu d. George Brătianu, pregătindu-se întâlnirea d-lor Dinu Brătianu şi Gh, Brătianu.

*

O întrevedere între d-nii Dinu Brătianu şi I. Mihalache, se pare că nu va mai avea loc.

Tot ieri a avut loc întrevederi între d-nii Iunian Goga, şi Argetoianu-Goga-A. C. Cuza.

D. Goga a fost primit Marţi în audienţă de Rege.

*

D. Tătărescu a comunicat miniştrilor să se afle la posturi în luna August, în vederea aplicării legii de simplificare a aparatului de stat.

ORA 1

Revoluţionarii pregătesc
un marş asupra Belinului

Viena 5.— La München s'a constituit un „comitet de 10" care pregăteşte un marş asupra Berlinului.

Comitetul a lipit pe străzi un manifest în care se spune că:

„Trădătorul Hitler va fi rupt în bucăţi de către batalioanele de asalt".

Ziarul „Telegraph" află că şi von Lutze, noul comandant al Batalioanelor, a fost ameninţat cu moartea.

*

Londra 5 — Informaţii din Berlin arată că la ministerul propagandei a încetat orice activitate.

S'a zvonit că Goebbels ar fi trecut de partea Batalioanelor răsculate.

*

Comuniştii au început să se agite şi propaganda lor îşi face drum în rândurile batalioanelor de asalt.

DIVERSE

— *Parlamentul se va închide în astă seară.*

— Astăzi s'a întrunit Sfatul naţ-ţărănesc şi a fixat programul activităţii de vacanţă.

Apoi s'a întrunit biroul la care participă şi d. Maniu.

— In şedinţa de azi a Camerei, d. Hans O. Roth a protestat contra dizolvării organizaţiilor hitleriste ale saşilor din Ardeal.

— New-York.— La o demonstraţie sportivă, s'a rupt o tribună. Sânt 36 morţi şi 56 răniţi.

*

In trenul Dorohoi-Iaşi a fost găsită o doamnă care seamănă cu concubina banditului Corbi. Ea este cercetată în gara Iaşi.

x **Laboratorul de analize medicale, chimice şi microscopice Dr. Ratianu** autorizat de Minist. Săn. Publice, execută analize complecte de urină, spute, secreţiuni, etc. precum şi orice analize ce interesează industria, comerţul şi higiena alimentară. Iaşi Cuza Vodă 48.

INFORMAŢIUNI

x *O statistică a accidentelor de circulaţie.*— Ministerul de interne a trimis o circulară chesturii locale, cerând să i se puie la dispoziţie o statistică a accidentelor de circulaţie din cursul anului 1933 şi a cauzelor care le-au provocat.

Datele respective vor fi înaintate Societăţii Naţiunilor, care a întreprins o anchetă în toate ţările din Europa spre a cunoaşte care ţară dă cel mai mare procent de accidente de circulaţie.

D. comisar-şef V. Gasparovici a întocmit tabloul cerut

x In sectorul naţional-ţărănesc Păcurari s'a constituit secţia muncitorească, având următorul comitet:

D. Vasilescu, preşedinte, M. Indirjoschi, vice preşedinte, Vasiliu, secretar, N. Teodorescu, Pauloescu, Muşinschi, d-ra Maria Stoica, d-na Maria Lupu, şi Serbescu, membri.

x Bătături şi monturi la picioare atât de supărătoare se vindecă sigur întrebuinţând *Coridina Werner.* Preparatul Farmaciei Werner Iaşi. 19

x *Comitetul local de revizuire* a judecat eri din nou, contestaţia naţional-ţărăniştilor împotriva constituirei a consiliului judeţean.

Au pledat d-nii V. Petrovanu şi Anibal Ciurea, din partea naţional-ţărăniştilor şi Laurenţiu Pilat, din partea liberalilor.

Pronunţarea se va da Sâmbătă.

x Adunarea generală a Băncii de Credit mărunt, ce are loc Duminecă 8 Iulie, va fi prezidată de d. Rosen, inspector al Jointului din New-York.

x *Cererile de impuneri.* —Intrucât în dese rânduri s'a constatat că ce erile de impuneri şi scădere la contribuţiile directe, sunt perdute, astfel că contribuabilii au rămas impuşi la impozite care nu datorau, d. administrator de constatare Emil Mardarie a luat măsuri ca de la 1 Iulie toate aceste cereri să fie predate direct circumscripţiilor de constatare.

Controlorii vor primi cererile şi vor da o dovadă contribuabilului.

Ingrijiţi-vă ochii purtând ochelari

— dela —
Optica ARGUS
LAPUŞNEANU 43
vis-a-vis de Hotel Palace
CALITĂŢI SUPERIOARE
PREŢURI EFTINE

DOCTORUL
OVIDIU CORDESCU
consultă zilnic pentru boli de
Nas, gât şi urechi
de la 4—7 p. m.
în str. Gh. Mârzescu 16

x **„Opinia"** *face abonamente pentru orice staţiune balneară sau climaterică din ţară, cu 50 lei*

In atenţia doamnelor
numai 8 ZILE 8 numai
vor forma
Săptămâna Ciorapilor Matase „TRINACO"

Atenţi cu fiecare anotimp şi aflându-ne în plin sezon al verii, găsim ca important a da ocaziunea onoratei şi numeroasei noastre clientele a se aproviziona cu

Ciorapii Matase „TRINACO"

cari sunt unanim recunoscuţi ca eleganţi frumoşi prin ţesătură fină şi durabili, cu preţuri foarte mult reduse chiar şi din

Săptămâna de Reclamă

Nu indicăm noile preţuri enorm de reduse, din respect pentru devotata noastră clientelă care în mare parte s'a aprovizionat în — mai sus numita săptămână; noile preţuri le vor revanşa.—

Mari reduceri la Chiloţi şi Costume de lână pentru bae

Observaţi preţurile în vitrina special amenajată

TRINACO
ŞTEFAN CEL MARE No. 11

ANUL XXX No. 8162

ABONAMENTE
Lei 600 . . . . pe un an
„ 300 . . . . „ 6 luni
„ 150 . . . . „ 3 „

ATELIERELE TIPOGRAFICE
IAŞI. — STR. LĂPUŞNEANU 37

2 (doi) lei exemplarul

OPINIA

Ziar popular cotidian

SAMBATA 7 IULIE 1934

Bon No. 36
PREMII GRATUITE
OPINIA

DISCUŢII

Reabilitări de Principii ?..

sau „Naţionalismul d-lui Costăchescu"

In ziarul „Opinia" de la 6 Iulie c. la rubrica „*Discuţii*" se arată cum d. N. Costăchescu, profesor universitar şi politician ţărănist, vrea să reabiliteze „Naţionalismul".

Intr'adevăr: Domnia-sa a rostit un discurs „**cu ocazia înscrierei unui grup de studenţi în partidul Naţional-Ţărănesc**", în care discurs şi-a manifestat „*voinţa de a reabilita un principiu: naţionalismul*".

Demagogia nu cunoaşte limite. Domnii aceşt'a cari o viaţă întreagă au făcut spume la gură împotriva studenţilor, sfârşesc prin a-i poti la treaba pentru care îi ocărau.

Dar care este crima domnului A. C. Cuza pentru care îl combat ţărăniştii cu violenţă? Că a băgat pe studenţi în politică, sustrăgându-i de la rostul lor.

A,... forma naţionalismului! Că d. Cuza e antisemit şi d. Costăchescu filosemit? Vorbă să fie. In partidul d-lui Costăchescu se găseşte şi d. Vaida care-i mai mult decât cuzist: e gardist. Cine poate garanta nuanţa pe care o va lua naţionalismul d-lui Costăchescu?

Ş'apoi pentru orice om serios este indiferent titlul militantismului politic; important este acest militantism, a cărui prim şi ultim scop este votul cetăţeanului ignorant. Toată lumea se vaită că şcoala şi biserica s'a politicianizat (profesorii şi preoţii) şi acum mai pornim deschis la băgarea în politică a studenţilor. Pe cînd şi liceenii?

Studenţilor trebue să li infiltrăm dragostea de muncă şi conştiinciositatea în lucru; să-i facem să preţuiască cinstea şi idealurile înalte. Pe ei nu trebue să-i ducem la mezatul intereselor meschine, la şcoala imoralităţei zilnice, pe care o constitue azi clubul politic.

Educaţia tinerilor s'o facă d. Costăchescu (şi alţii ca el), la catedră,—trăind cu ei viaţa universitară,—nu la club printre demagogi şi nărăviţi.

D. Costăchescu şi ciracii d-sale din *Universitate* au desorganizat învăţământul superior prin exemplele date; dumnealor nu-şi pun suplinitor la catedră atunci cînd sînt în Parlament, ci fac naveta Iaşi-Bucureşti, fiind ambulanţi mai toată viaţa. Cursurile, natural, se fac aşa cum se fac cursurile voiajorilor universitari; dar vin pe urmă la club şi cu lacrimile în ochi, vorbesc, tremurând din glas, despre „*Munca productivă pusă în serviciul ţărei tale!..*" Şi doar ăsta ar fi naţionalismul d-lui Costăchescu!..

Dar dragostea asta subită, pentru naţionalism e foarte străvezie. *E un interes meschin de propagandă politică.* Demagogia (sentimentală la unii, neobrăzată la alţii) nu mai prinde, căci oricând se pot găsi demagogi şi mai şi. Domnul Cuza e bătrân şi nu se vede cine să-i ia locul; iar gardiştii sânt încă pe panta compromiterei şi nu se văd moştenitorii influenţei lor în mase. De aici amateurismul naţionalist. De aici naţionalismul, cu accent ascuţit, al neofiţilor, porniţi spre aşazisul huliganism.

Se numeşte aşa dar şi domnul Costăchescu (azi) naţionalist; naţionalist cu precădere şi cu ridicare din sprâncene. Eu, Dumneata şi toţi indiferenţii politicei de partid, credeam că sântem cu toţii naţionalişti şi că lucrăm la înălţarea patriei noastre. Ei nu; vine d. Costăchescu cu reabilitarea şi zice „*eu sânt* **mai** *naţionalist*" şi poftiţi la mine; adică faceţi-vă agenţii mei şi-mi recoltaţi voturi. Şi cheamă astfel pe studenţi (el care e profesor) şi-i bagă în tumultul politic care îndepărtează de la studii şi distruge caracterul.

Apoi atunci are dreptul alt profesor să vie şi să spue: „*staţi, că eu sânt* **şi mai** *naţionalist de cât Costăchescu!*";... şi un al treilea: „*uitaţi-vă la mine, că eu sânt foarte supranaţionalist!...* Şi tot aşa mai departe.

Rezultatul?

Era la Bucureşti un restaurant în unul din pasagiile dinspre Calea Victoriei. Se intitula: *La Madama.* Ce făcuse ce dresese restauratorul, dar îşi dobândise clienţi nebănuiţi de mulţi. Era o mişcare în bucătăria lui şi un dever stârnitor de invidii.

Văzând că e vadul mare, un alt restaurator s'a aşezat vis-à-vis şi ca să atragă muşterii, a pus o firmă identică cu acea de peste drum, dar a scris pe ea: „*La adevărată madamă!*" Drept rezultat, consumatorii au băgat de seamă că şi „*Madama*" şi „*Adevărata madamă*" făceau mâncarea cam prost, că masa era cam scumpă şi rău servită, aşa că până într'un an „Madamele" au dat faliment şi toată lumea se ducea să mănânce în colţ la firma: „*Ca la mama acasă*".

Cei cari fac politică tendenţioasă n'ar fi rău să-şi amintească uneori de „*Adevărata Madamă*". Dr. GR. T. POPA

UN DOLIU AL PRESEI

A murit VICTOR RODAN

Breslaşii scrisului cotidian sunt loviţi astăzi prin dispariţia – prea timpurie—a lui Victor Rodan, primul-redactor al ziarului „Curentul", director al revistei „Incotro" şi colaborator la numeroase alte ziare şi reviste.

Viaţa lui Victor Rodan pe tărâmul publicisticei a fost dintre cele mai bogate şi mai variate. Rodan a lucrat împreună cu d-nii N. Vlădoianu şi N. Constantinescu la numeroase reviste teatrale, jucate de trupele bucureştene, precum şi la unele piese originale jucate cu succes pe scena teatrului „Regina Maria" din Bucureşti.

Dar Victor Rodan a fost şi un minunat traducător. Biblioteca românească şi-a înmulţit volumele prin remarcabilele lui traduceri. Cu o putere de muncă uriaşă, cu bogate resurse şi însuşiri, Victor Rodan s'a impus printre publiciştii de talent, printre ziariştii cu vază din Capitala ţării.

Culcat la pat în urmă cu patru zile, de o grea boală, Victor Rodan a fost transportat în puterea nopţii la sanatoriul „Brâncovenesc" şi supus unei grele operaţii. Toate încercările medicilor au rămas zădarnice. Eri, Victor Rodan, ziaristul talentat, cel care prin articolele sale din „Incotro" a stârnit nu odată haz şi bucurie, a închis pentru totdeauna ochii, în jalea familiei, a prietenilor şi cunoscuţilor şi a tuturor celor grupaţi în jurul cotidianului „Curentul". Pentru aceştia din urmă—în special — pentru marea familie a „Curentului" unde Victor Rodan colaborează dela apariţie, moartea ziaristului de valoare, înseamnă o grea şi mare pierdere. Conform dorinţei defunctului, corpul său va fi incinerat astăzi după amiază.

Urna, cu cenuşa celui ce a fost Victor Rodan va călăuzi încă mulţi din ziariştii tineri, devotaţi breslaşi ai condeiului, care datorită îndemnurilor date de cel ce a plecat din rândurile noastre, s'au consacrat acestei profesiuni. Fr.

PRIMIREA IN TRIUMF LA VARŞOVIA
A INVINGĂTORILOR ATLANTICULUI

După cum se ştie, aviatorii polonezi fraţii Iosif şi Veniamin Adamovicz, au zburat curajos peste Atlantic, din America în Europa.

Sosiţi la Varşovia, cei doi aviatori au fost serbătoriţi cu entuziasm şi aclamaţi pe străzi (cum se observă în clişeu).

DIN TOATA LUMEA

O condamnare. — Tribunalul din Dorchester (Anglia) a judecat recent doi băeţi care au rupt labele şi au smuls penele unei paseri vii. Pentru actul lor de cruzime, ce doi băeţi au fost condamnaţi la câte trei luni de muncă forţată.

E o condamnare foarte potrivită, pentru înfrânarea instinctelor rele.

La noi, nimeni nu se sinchiseşte de maltratarea animalelor. Şi de aceia am ajuns la atâtea schingiuiri şi ucideri de oameni. Iar juraţii achită!

*

Reîntoarcere la credinţă.— Mareşalul Feng Yu Hsiang, unul din principalii conducători din China, este cunoscut în toată lumea sub denumirea de „generalul creştin".

Iată însă că Feng nu mai vrea să fie creştin, ci a hotărât să revie la religia strămoşilor, adica la budism.

In acest scop, celebrul militar s'a retras la o mânăstire unde îndeplineşte formalităţile pentru intrarea în biserica budistă.

*

Recordul operetei. — la Paris, Richard Tauber marele tenor german cântă opereta „Casa cu trei fete" a lui Schubert, la a suta mie representaţie.

O cifră fantastică; totuşi normală dat fiind că opereta aceasta se joacă în toată ţările lumii, de un secol şi sub cincizeci de titluri diferite.

*

Oraşul bandiţilor. — Chicago îşi menţine faima de oraş al bandiţilor. Faptul este confirmat de un recent raport întocmit de direcţia poliţiei din Chicago, în care se arată că oraşul cuprinde cei mai fioroşi bandiţi din America şi a înregistrat cele mai sălbatice asasinate.

Raportul precizează că la Chicago se produc în medie cinci crime pe zi. Poliţia este incapabilă de a lua măsuri eficace, deoarece numărul banditilor din Chicago a întrecut pe cel al poliţiştilor. Ceva mai mult; spărgătorii şi mai ales gangsterii sânt organizaţi mai bine decât poliţia.

Astfel s'a descoperit că banditii au la dispoziţie muniţii suficiente, zeci de automobile şi chiar câteva avioane. Gangsterii şi-au construit locuinţi secrete cu pereţi de oţel şi cu galerii subterane. Conducătorii bandelor posedă milioane de dolari pentru organizarea operaţiilor şi pentru salvarea colegilor arestaţi. Deaceia mulţi reuşesc să evadeze şi să încurce cercetările poliţiei.

Aceleaşi metode
şi acelaş sfârşit

Printre victimele represiunii hitleriste este şi dr. Edgar Jung, colaborator intim al vice-cancelarului von Papen.

Dr. Jung a fost asasinat conform metodei politice pe care şi el a întrebuinţat-o, cu o înfiorătoare cruzime.

In anul 1933 se accentuase în Palatinat o mişcare separatistă condusă de Heinz Orbis.

Dr. Jung, avocat din München, şi-a luat atunci sarcina să reprime mişcarea din Palatinat. Şi a procedat cu o sălbătăcie rară. In fruntea unei bande, a pătruns într'un restaurant din Pirmasen unde a ucis pe Heinz Orbis şi mai mulţi tovarăşi ai acestuia.

Astăzi, dr. Jung a căzut victimă aceleaşi metode sanguinare. „Ale tale dintru ale tale", cum zice scriptura!

Seceta a făcut ravagii
în Cehoslovacia

Seceta în Cehoslovacia a făcut ravagii în aşa măsură încât e teamă de înfometarea unor regiuni întreg. Din 3 şi jum. milioane hectare însămânţate cu cereale, o suprafaţă de un milion e nimicită în întregime. In plus, arşiţa a ars peste un milion hectare nutreţ, şi a dăunat mult recolta de sfeclă.

Oficiosul agrarian „Venkov" scrie că o treime din recolta ţării a fost lovită catastrofal.

FORŢELE NAVALE
ale diverselor ţări

După ce'e mai noi date oficiale, iată cum se repartizează tonajul flotelor de război ale principalelor puteri navale.

Anglia 555,050 tone. Statele Unite 532,400 tone. Japonia 298,400 tone, Franţa 133,134 tone. Italia 86,000 tone.

Insă nici uneia din aceste ţări, absolut nici uneia nu i se pare că ar avea destul. De aceia, cu toatele continuă construcţii de vase de război. Chiar în anul în curs s'au alocat credite suplimentare, extraordinar de mari pentru sporirea înarmărilor navale.

Pregătirile de război iau un ritm constant!

Citiţi zilnic Opinia

Insemnări

A DOUA „VEDENIE"...

Teatrul lui Ion Sava, teatrul de „Vedenii" de la Phönix, face, incontestabil, un mare serviciu teatrului nostru oficial, ieşan, prin faptul că prezintă publicului, în roluri principale, elementele tinere.

S'a dovedit, cu această ocazie că actorii noştri tineri (actori utilizaţi numai în ultima vreme şi numai în urma unui gest îndrăzneţ al direcţiunii) s'a dovedit că aceşti actori tineri au un talent pe cât de puternic, pe atâta de variat, când intră pe o mână bună, care ştie să le pue în valoare calităţile, o mână inteligentă, inventivă şi pricepută, cum e aceia a directorului de scenă *Ion Sava.* Un Cibotăraşu sau un Veniaş, un Lascăr sau un Varduca, un Hagiac sau un Marian sunt nume de băeţi tineri, devenite peste noapte, după premieră nume de fală artistică pentru teatrul ieşan oficial, din care toţi (cu o singură excepţie) fac parte.

A doua „vedenie" prezentată săptămâna aceasta la Phöenix ne-a adus reflexiile de mai sus, şi multe altele. Ne-am gândit de pildă, cum de aceste elemente n'au fost observate până la venirea la direcţie a d-lui Emil Serghie care, i-a înaintat şi le-a mărit salarul. Cum de nu li s'au dat roluri? Cibotăraşu, a jucat până la Ţarina, numai 2 roluri din care s'ar fi putut scoate ceva... Lascar n'a jucat decât unul (într'o piesă care fusese prin excepţie, pusă în scenă de d. Ion Sava, pe vremea directorului de scenă Maican) iar Veniaş tot unul, şi acela în actuala stagiune (un „om necăjit", dintr'o piesă bună, dar slab pusă în scenă de însuşi autorul).

... Nu e nici locul şi a trecut şi timpul să analizăm „Sistemul d-rului Catran Puf", care de altfel a fost comentat şi lăudat de critica oficială. Ce am spus, au fost constatările îmbucurătoare pentru noi asupra acelor elemente tinere şi de talent, pe care le felicit din tot sufletul şi asupra cărora îţi atrag atenţia, iubite cititor.

Du te şi i vezi; n'o să-ţi pară rău...

ALEXANDRU POGONAT

Instituţii ieşene

Un model de muncă şi organizare
la Manufactura de tutun din Iaşi

La vechii Egipteni, ori ce funcţionar când se aşeza la locul lui, lua faţă de stăpânire un singur legământ:

El jura că *nu* va asculta pe şefii săi, când îi vor porunci *să calce legea şi dreptatea.*

Ce bine ar fi în ţara noastră, dacă s'ar aplica jurământul vechilor funcţionari egipteni!...

Cât eroism al onestităţii unit cu acel al independenţei de conştiinţă trebuie să constitue substratul sufletesc al unui funcţionar la noi, ca să rămână servitorul legii şi numai al legei şi al dreptului?..

Cu atât mai mult în conducerea unei instituţii, ori care ar fi caracterul ce înfăţişează, se cer multe, foarte multe calităţi dirigu itorului acelei instituţii.

Intâmplarea a făcut să vizitez zilele acestea instituţia Manufacturei de tutun din localitate, condusă de d. *inginer Şt. Mihalache.*

Nu voiu întra în în descrierea organizării tehnice a acestei cunoscute fabrici în care muncesc 600 lucrători cari transformă zilnic un vagon tutun în produse de vânzare cu maşini din cele mai perfecţionate.

Ceia ce m'a impresionat în primul loc, foarte mult este ordinea desăvârşită în care se execută munca, conştiozitatea, devotamentul şi atenţiunea reciprocă între conducătorul instituţii, funcţionari şi muncitori.

Munca în fabrică este organizată în aşa fel, prin circulări scrise, în cât şefii diferitelor servicii şi ateliere le execută întocmai, înlăturându-se comentariile ordinelor verbale.

In totul se desprinde o unitate de acţiune concepută şi dirijată de directorul instituţiei cu experienţa şi desăvârşita sa pricepere.

La Manufactura de tutun din Iaşi, şi-a găsit locul şi răsplata meritată, **munca cinstită.**

Prin contractul colectiv, muncitorilor li se garantează drepturile lor, iar îndatoririle toţi lucrătorii le execută cu convingerea şi încrederea deplină ce o au în integritatea caracterului conducătorului instituţiei.

Grija de sănătatea lucrătorilor în atelierele de lucru, cantina, băile, asistenţa socială, casa de economie într'o stare înfloritoare, sunt preocupările zilnice ale conducătoruuil, veşnic de veghe în controlul aplicării punctuale a întregii activităţi a gospodării fabricei.

Audienţele ce urmează după orele de serviciu consacră pe director într'un adevărat părinte sufletesc al muncitorilor.

Greutăţile vieţii lor familiare sunt ascultate cu bunăvoinţă. Ajutoarele şi sfaturile se dau cu dreptate fiecărui solicitant, pe figura căruia se observă mulţumirea sufletească ce înlătură demoralizarea care sapă atât de primejdios puterile de muncă şi credinţa înspre mai bine a muncitorilor noştri agricoli şi industriali, — cari căzuţi mulţi în laţurile şi patima politicei nesăbuite, uită de *munca cinstită* — ciuruitoarea nevoilor — şi se prefac în cozi de topor ai tovarăşilor de muncă.

La Manufactura de tutun din Iaşi influenţile politicianismului nu pot străbate nici de afară înnăuntru şi nici dinăuntru în afara instituţiei.

Libertatea conştiinţei de cetăţean a muncitorilor se respectă acolo unde îi este locul, în exercitarea drepturilor politice.

Ce frumos exemplu de organizare a muncii şi de devotament al conducătorului acestei instituţii industriale!

HUG.

VILEGIATURĂ

A PATRA ŞI ULTIMA SCRISOARE, DIN SLANIC-MOLDOVA

Şi plouă!... — Distracţii nevinovate — Un câine care începe să fie celebru — Lupta cu purecii

De şease zile plouă, de parcă s'au rupt zăgazurile cerului şi torente de apă cad fără încetare „să crească brazii" vorba femeii de serviciu, ţărancă de prin părţile locului, hâdă la chip însă cu haz în grai.

— Iar plouă, Aglaio!

—„Iar conaşule...că de-amu aşa merge treaba pe la noi. Apă'n burtă, apă la cipici. Incaltea să se sature boierii de apă"...

S'au şi săturat ei. Tuturor le citeşti plictiseala pe feţe. Trec posomorâţi, la adăpostul umbrelelor, sărind din piatră în piatră, până la izvoare, să-şi bea apa şi înjurând ploaia.

—„Iţi vine să înebuneşti.

—„Dacă o mai ţine şi mâine aşa, apoi dau dracului şi de cură şi de tăt, şi plec.

—„Anul trecut a plouat zece zile în şir.

—„Auleu!.. Să nu-ţi iei câmpii!..

—„Parcă se înseninează?!..

—„De unde! Ia te uită ce nor vine dinspre Dobru!..

—„Hai, nene, să ne bem apa şi s'o ştergem că nu-i de chip...

Stau, săracii, toată ziulica zgâiţi la cer şi făcând prognosticuri meteorologice fie la cofetărie, fie prin camerile respective, nu discută decât despre ploaie.

Unul, că a citit în gazete; altul că a auzit la Radio; iar o cucoană grasă cu mustăcioară, că i-a cetit în cafea precum că încă două-trei zile, şi s'a sfârşit, Se face frumos.

Toţi sunt plouaţi şi la propropriu şi la figurat. Numai prietenul Calboreanu, venit şi dânsul să slăbească, e vesel.

—„Lasă să ploaie, bre!.. Tocmai când mi-am cumpărat şi eu umbrelă, să se facă frumos?...

Amicul Berg a venit să ţie tovărăşie nevestei — nu a mea, a lui—care-şi face cură, îmi dă o idee:

—„Ce ar fi să profităm de faptul că I. P. S. Mitropolit Gurie e aici şi să-i facem o petiţie colectivă, să-l rugăm să mai lege ploile, că prea am intrat la apă"..

Şi trist — mai trist decât în clipa când îşi s c r i e „Zâmbetul Zilei", se uită la soaţa care soarbe din pahar, parcă ar gusta otravă.

Degeaba cercăm să risipăm plictiseala cu glume şi amintiri, mai mult ori mai puţin de haz.

Degeaba, Mircea Bârsan îşi deapănă fuiorul aducerilor aminte de pe vremea când era la Paris.

Plictiseala ploii, ne-a pătruns tuturor în suflete.

Se plictisesc cei mari, căutând un refugiu la Casino unde sfârâitul ruletei şi strigătul specific al crupierului dela „căişori" mai toarnă puţină înviorare în toţi.

Continuarea în pagina II-a

Cetiţi în pag. 4-a
Ultima oră

In atenţia doamnelor
numai **8 ZILE** 8 numai
vor forma
Săptămâna Ciorapilor Matase
„TRINACO“

Atenţi cu fiecare anotimp şi aflându-ne în plin sezon al verii, găsim ca important a da ocaziunea onoratei şi numeroasei noastre clientele a se aproviziona cu

Ciorapii Matase „TRINACO“

cari sunt unanim recunoscuţi ca eleganţi, frumoşi prin ţesătură fină şi durabili, cu preţuri foarte mult reduse chiar şi din

Săptămâna de Reclamă

Nu indicăm noile preţuri enorm de reduse, din respect pentru devotata noastră clientelă care în mare parte s'a aprovizionat în — mai sus numita săptămână ; noile preţuri le vor revanşa.—

Mari reduceri la Chiloţi şi Costume de lână pentru bae

Observaţi preţurile în vitrina special amenajată

TRINACO
ŞTEFAN CEL MARE No. 11

„MICUL PARIS“

Renumita corsetărie din Iaşi, Str. Cuza Vodă 50, anunţă onor. clientelă din Bacău, Roman şi Huşi, că nu are nici o legătură cu firmele de acolo cu acelaş nume cari pe baza aceasta îşi fac reclamă.

Roagă onor. clientelă de acolo să facă comenzile direct la **Micul Paris-Iaşi** pentru care vor primi o reducere specială de 50%

Regele, politica şi Universităţile

Datoria profesorilor şi studenţilor - Impresia din biroul Suveranului

Audienţa d-lui prof. P. Dragomirescu la Palat

Am anunţat în numărul de ieri al gazetei, că d. prof. P. Dragomirescu a fost primit în audienţă de M. S. Regele.

D. Dragomirescu este bine cunoscut de studenţi pentru frumoasa operă de îndrumare a studenţimei pe care o exercită de câte ori are prilejul. Timp de patru ani, cât a fost decan al facultăţii de Drept, pe lângă cursul de drept comercial ce-l predă cu conştiinciozitate, a fost un adevărat părinte sufletesc al studenţimei.

Mânat totdeauna spre o tendinţă de mai bine, a solicitat Suveranului o audienţă în care a expus problemele studenţeşti.

Iată ce a binevoit să ne declare d. prof. Dragomirescu cu privire la recenta d sale vizită la Palat:

Cum primeşte Suveranul

— „In sala de lucru a Majestăţii Sale există un birou încărcat cu sumedenie de acte, referitoare la problemele grele ce interesează ţara şi care-l preocupă îndeaproape.

Regele are darul de a face ca discuţia să se desfăşoare în chip agreabil. Suveranul e foarte prietenos; te ascultă cu interes şi găseşte rezolviri înţelepte la toate problemele“.

Distincţia unor savanţi franceji

„Unul din scopurile audienţii mele, continuă d. prof. Dragomirescu, a fost să recomand pentru distincţie pe câţiva savanţi franceji, din ştiinţa cărora s'au împărtăşit magistraţi, profesori universitari şi avocaţi români. Cu acest prilej, am expus Suveranului cât preţ pun savanţii străini pe distincţia care li se acordă.

Studenţimea şi politica

„M. S. Regele s'a interesat stăruitor de mersul Universităţii noastre, de activitatea şi conduita şcolară a studenţilor, de situaţia lor materială.

Şi-a exprimat dorinţa arzătoare de a nu mai vedea pe studenţi sustraşi dela carte şi târâţi în vârtejul politicii. Politica nu-i poate satisface, şi de pe urma ei se aleg cu deziluzii şi fără carieră.

Majestatea Sa, a recunoscut că profesorilor le incumbă datoria de a se interesa mai intens de studenţi, fiindcă în acest chip, studenţimea n'ar mai avea răgaz să meargă pe căi lăturalnice învăţăturii.

Ar fi foarte bine ca profesorii să se ocupe de nevoile studenţilor, să-i ajute prin staturi folositoare, să-i îndrumeze spre bine şi să-i abată de la căile rele.

Cuvântul rostit la inaugurarea anului universitar ieşan 1933-1934 este în mintea şi sufletul meu, a spus Suveranul Şi a adăogat că va purta de grijă nevoilor Universităţii Mihăilene.

•

Am schimbat reflecţii cu Majestatea Sa asupra politicii şi a unor oameni politici, dar despre aceasta nu vă pot vorbi mai mult“.

Am mulţumit d-lui profesor Dragomirescu pentru amabilitatea de a ni se destăinui.

M. Admar

Apropiata alegere

la Banca de Credit Mărunt

Anumite împrejurări au făcut ca în ultimul timp să se vorbească mult despre Banca de Credit Mărunt din localitate.

Nu mai recapitulăm cele petrecute. Insă cum Luni 9 crt. au loc alegerile pentru consiliul de adţie al băncii,—credem nimerit a ne ocupa de instituţie.

Lămuriri am obţinut de a d. dr. Frühling, fondatorul băncii în anul 1924, — după d-sa urmând d-nii F. Şaraga, M. I. Moscovici, Nathan Geller etc.

D-sa ne a declarat:

O instituţie folositoare

— „Această instituţie, care numără astăzi peste 3000 de asociaţi cu un capital de 15 milioane lei, se bucură de încrederea tuturora, căci este unica bancă unde în aceste vremuri de restriste poţi căpăta imediat un împrumut în condiţiile cele mai avantagioase şi cu uşurări de plată.

Cooperatismul

Prin activitatea băncii, ideia de cooperaţie a pătruns adânc în sânul muncitorimii. Natural, totul s'a putut face cu concursul înţelegător al Jointului şi al Uniunii, cu munca fără de preget a iniţiator lor-fondatori.

Mai multe nu vreau să spun. Nu vreau să fac propagandă pentru apropiatele alegeri, cei cu dreptul de vot ştiind singuri ce au de făcut“...

Situaţia electorală

Sunt două liste pentru alegerile de Luni. Una este a d-rului Fruhling. A doua a d-lui M. Rosenblatt. Ambii capi de listă au partizani care au luptat pe tărâmul economico-social în acest oraş.

D. Rosenblat are o activitate frumoasă la „Caritas-Humanitas“.

D-rului Fruhling, ştim cu toţii ce-i datoreşte populaţia evreească a oraşului.

D-sa, în deosebi, are merite speciale în ceiace priveşte Banca de credit mărunt. Ca preşedinte al consiliului de adţie, datorită unei munci de zi la zi, a adus instituţia în stare de înflorire în care se găseşte. Chiar recent a înlăturat câteva... lacune. Dând dovadă de energie şi curaj, a introdus la bancă : linişte, bună credinţă şi ordine.

D-rul Fruhling, neobosit după o luptă neîntreruptă de 10 ani, are gata un program nou şi asigurări din partea Jointului pentru credite noui.

Ar mai trebui de adăogat că d-sa se străduieşte ca instituţia să nu fie contopită de politică.

Şi e de dorit să reuşească în această străduinţă.

p. grancea

Succesul d-lui A. Herovanu

la Uniunea barourilor

Alegerile pe 3 ani, care s'au efectuat pentru Consiliul General al Avocaţilor din ţară, a fost prilej pentru mulţi avocaţi din Moldova să-şi pună candidatura la forul superior al breslaşilor de bară.

Din Moldova au mai candidat şi d-nii Ramiro Savinescu, fostul şef al liberalilor botoşăneni, Dionisie Ionescu, fruntaş georgist la Bacău, şi d. C. Toma din Iaşi.

Se ştie că a fost ales d. Senator Alfons Herovanu, pro-Decanul dela Iaşi, cu 68 voturi din 70 votanţi. D-nii Savinescu şi Dionisie Ionescu au avut câte 5 voturi; iar d. Toma un vot. D. Herovanu e ales pentru a doua oară la conducerea avocaţilor din ţară.

Un banchet a întrunit, după alegere, pe toţi avocaţii din conducerea barourilor, la „Mircea“. S'a toastat şi pentru reprezentantul Moldovei, d. Alfons Herovanu. Cor.

INFORMAŢIUNI

x Populaţia evreiască a cartierelor Tg. Cucului şi Socola, a fost convocată la o întrunire publică. Aceasta, întrucât e vorba din nou, de o contopire a şcolilor Cultura şi Junimea din str. Palat, prin desfiinţarea uneia din ele.

Deasemenea, spre a se cere socoteala de o sumă de peste 200.000 lei luată dela Hevra Kedoşa, pentru şcoli, şi care nu a fost împărţită încă şcolilor evreeşti.

x Se dezminte ştirea despre o pretinsă logodnă a d-lui lt. Dobreanu Valeriu din Reg. 7 roşiori.

x Duminecă 8 Iulie, ora 9 dimineaţă, va avea loc punerea pietrei fundamentale a noului aşezământ ieşan *Laboratorul de bacteriologie veterinară*,— în str. N. Gane 22, colţ cu str. Tăutu.

La solemnitate vor asista probabil d-nii miniştri V. P. Sassu şi dr. I. Manolescu-Strunga.

x Dna Elena Ştefănescu din str. Silvestru, s'a adresat justiţiei, cerînd ca fiul ei Ion Ştefănescu în etate de 16 ani, să fie internat într'o casă de corecţie.

x D. dr. Lionel Herdan, şeful laboratorului spitalului „Dr. Ghelerter“, a susţinut cu succes examenul de şef de laborator, la Ministerul Sănătăţii, în faţa comisiei compusă din d-nii prof. dr. Slătineanu, Ionescu-Mihăeşti şi Deleanu.

D. dr. Herdan rămâne mai departe şeful laboratorului spitalului de copii.

x Printre noii magistraţi numiţi recent, singurul ieşan este d. drand C. V. Buşilă fiul d-lui V. Buşilă Consilier al Curţei de apel Iaşi.

Tânărul doctorand ieşan a fost numit ajutor de judecător la Criuleni-Orhei.

Moartea lui Isac A. Gheltzer

Astă-noapte a încetat din viaţă cunoscutul comerciant şi filantrop ieşan Isak A. Gheltzer.

Defunctul a fost o figură populară a Iaşului, cunoscut în toate cercurile populaţiei. El a fost ani de zile un fruntaş al populaţiei israelite, conducând diferite instituţiuni filantropice, fiind efor al Spitalului Israelit şi un pios conducător al Societăţei Sacre, care conduce cimitirul israelit.

A creat între altele popularа „Cantina Gheltzer“ în care de decenii ospătează elevii săraci şi populaţiunea nevoiaşă. Fiind unul dintre marii comercianţi de vază, el a încetat comerţul după război, neputându-se adapta împrejurărilor postbelice şi consacrându-se exclusiv facerilor de bine şi instituţiilor de asistenţă.

De o onestitate exemplară, stimat de toată lumea, moartea lui I. A. Gheltzer a produs o profundă impresie şi unanime regrete.

La ceremonia funebră ce va avea loc Duminică 8 Iulie a. c. ora 10 dimineaţa vor participa : eforii spitalului Israelit, reprezintanţii comunităţii israelite, toate societăţile de binefacere, toate şcolile israelite, etc. etc. Rep.

Un cetăţean se plînge

contra agenţilor fiscali

Locuitorul Teodor Păduraru din Fântânele, a reclamat justiţiei pe agenţii perceptori Stârcea, Baciu şi Moroşanu din acea comună.

In lipsa lui de acasă aceştia ar fi pătruns în casă, prin forţarea uşei, ridicând mai multe covoare, pentru o pretinsă datorie către fisc, pe care reclamantul susţine că nici n'o datorează.

Deasemeni arată că perceptorii ar fi maltratat pe soţia sa Eufrosina, care a căutat să le demonstreze că procedează în mod abuziv.

Parchetul a dispus cercetări.

x **Dr. Brener** *specialist mamoş*, boli de femei. Cons. 2—6 d. a. str. Lăpuşneanu.

A PATRA ŞI ULTIMA SCRISOARE DIN SLANIC MOLDOVA

(Continuare din pagina 1-a)

Unii privesc, alţii joacă sau uite de necaz. Di tracţii cu totul nevinovate, după cum le spune un domn scurt, cu o chelari şi un început de ţăcălie, care se tot învârte printre privitori, doar doar i-o face să-şi încerce norocul. Bobocii se prind. Şi din pricina acestor „distracţii nevinovate“ nu arareori eşti trezit din somn de perechea vecină venită dela o asemenea distracţie :

—„Idiotule !

—„Idioată eşti tu şi mâta care te-a făcut, că din pricina ta am jucat.

—„Dacă nu ştiai să joci, dobitocule, de ce te-ai pus ?

—„Ce face ?... Să nu mă înfurii că acuşi te insult, vită încălţată ! Nu mai rugat tu, să punem şi noi un sutar ?

—„Şi acum ce ne facem ?.. Ai macar bani de drum ?...

—„Fă tu bagajele !..

„Of !.. Şi ce mă fac eu cu ficatul, că deabia eri am început să beau apă.

—„Să ţi fie al dracului ficatul şi apa şi...“.

Distracţii nevinovate. Dacă plouă !.. Tot din pricina ploaiei, nici copii nu se mai pot bucura de prietenia lui „*Crin*“ minunatul câine al D-rului Mironescu.

Câinele uriaş, alb şi cu pete maron, cu ochii albaştrii şi o privire de copil, nedespărţitul tovarăş al autorului nuvelei „Radu Tuliè Teacă“. De cum apare pe aleele parcului odată cu înserarea, se minunează oamenii de a a frumuseţe de câine ; copiii se ţin după el strigându-l pe nume ; iar „duduiţele“ se întrec să-l dezmerde şi să-i întindă mâna, pentrucă *Crin* graţios nevoie mare dă laba, în semn de prietenie.

Profesorul râde şi îl mănâncă din ochii, mângâindu-l drăgăstos. Dar de când cu ploaia, nici Doctorul nici *Crin* nu mai vin prin parc spre marea tristeţă a copiilor mici şi mari.

Tot afurisita de ploaie mi-a enervat pe semne şi pu.icii, cari de bine de rău se deprindeseră cu mine, după câteva nopţi de luptă aprigă şi mă mai lăsau în pace, tot după sfatul Aglaiei care mi-a spus :

— „Să nu-i omori, cucoane. Fă te că nu-i bagi în seamă. Cu cât îi omori cu atât se supără şi mai *avan* te chişcă. Aşa-i obiceiul puricesc“.

Ori eu i-am supărat, ori ploaia şi pe dânşii ia scos din sărite ; nu o ştiu, însă toată noaptea mă pârjolesc ca pe frigare.

Degeaba am încercat şi Fiit şi pelin şi tot ce am auzit şi eu. Nici că mor.

— „Ştia is purici de Slănic, hrăniţi cu minerale, cucoane“. — tot Aglaia mi-a explicat.

O fi !...

Pe deoparte ploaia, pe dealta purecii, mă fac să mă gândesc tot mai cu dor la casă.

Număr ceasurile, până să-i spun Slănicului un „La revedere“, din inimă.

ADRIAN PASCU

10.000 Cămăşi 8 ZILE
desface numai
Fabrica de **lingerie POLLO**
Str. ŞTEFAN CEL MARE 8

Iată preţurile :

Cămaşă Oxford zefir	Lei	90	Cămaşă cu 2 gulere	Lei	80
„ „ Tozi	„	95	„ „ „ cal. I	„	110
„ „ Panama	„	105	„ Dejalin	„	165
„ „ „ cal. I	„	110	„ „ cal. I	„	180
„ „ Fantezii	„	125	Chiloţi puplin	„	55
„ „ Puplin	„	155	„ gradel	„	50
„ „ Tropical	„	165	„ culori	„	42
„ „ Fino	„	175	Indispensabile pânză	„	55
			„ gradel	„	80

LA O CUMPĂRĂTURĂ DE LEI 1000 SE OFERA O CRAVATĂ **Gratis** după alegere.

Răceli, arşiţă, gripă ia

Testa.
DE AVUT PRETUTINDENI

BĂILE
VATRA DORNEI
(altitudine 804 m.)
pentru boli de inimă (Hypertensiune, Arterioscleroză), boli de femei, Reumatism, Gută. Băi de acid carbonic, feruginoase (Stahlbader), nămol, hidroterapie, mecanoterapie (Zander-Herz).
Cura completă începând de la Lei 7.500.
Hoteluri : „Balnea „Traian“ şi altele“ de I rang.
Cinema, Muzică militară, Teniss, Plaje, Excursiuni, etc.
Sezon 1 Iunie-30 Sept. Taxe de băi reduse în lunile Iunie şi Sept. Reducere pe c.f.r. 50% Informaţiuni şi prospecte gratuite prin Comisia Balneară Vatra-Dornei şi la toate Birourile de Voiaj iar pentru cura completă la administraţia Hotelului „Traian“.

Cinematograful Phoenix
prezintă de la ora 3 jum. la 8 jum. zilnic CU 15, 10 ŞI 8 lei
Melodia uitată
cântat de Jack Payne şi orchestra sa de 240 persoane
Al doilea film
PICIUL
cu Jackie Cooper, Walace Berry şi Irene Prich
iar seara la ora 9 jum.
Teatrul de Vedenii
joacă
Sistemul d-rului Catran-Puf
comedie fantastie de Edgar

Balneolog confirmat
Dr. Albert Ficler
Medic-Şef de Spital în Bucureşti, consultă în
Băile Vatra-Dornei
Strada Regele Ferdinand 40 (casa Klipper)
peste drum de Farmacia „Steaua“

Dr. Violetta Strat
BOLI INTERNE, DE FEMEI
MAMOŞ
Consultă 9—4 şi 7—8
Str. Gh. Mârzescu No. 8

Abonaţi-vă la „Opinia“

Lingerie frumoasă
cu preţurile cele mai convenabile şi strict fixe, numai la fabrica de lingerie
I. GOREŞTI
Chişinău
Str. Alex. cel Bun 102

DOCTORUL
R. DAMSKER
Str. Ghica Vodă No. 44—46
MEDICINĂ INTERNĂ, SIFILIS ŞI GENITO-URINARE
Diatermie şi băi de lumină

Bucuria la aer liber și soare

vă procură NIVEA

Inainte de-a face baia de soare, masați mai întâi bine corpul cu Crema Nivea sau Uleiul Nivea. Astfel micșorați pericolul arsurilor solare și pielea obține în acelaș timp o culoare superb bronzată.

Crema: Lei 16.— — 72.—, Uleiu Lei 55.— și 85.—
Beiersdorf & Co. S. A. R., Brașov

Necazurile unei fete

prea generoasă cu un logodnic înșelător

D. av. Em. Șturm a introdus eri parchetului, din partea d-rei Ana Șchencher din str. Palat 70, o interesantă reclamație în contra logodnicului acesteia d. Simon Tcaci din str. Socola 84.

D-ra Șahencher s'a logodit cu tânărul în cauză, acordându-i bine'nțeles și tradiționalul aconto din zestre.

Scurt timp după logodnă, d-ra Șchencher a dat logodnicului și un aconto... asupra intimității de alcov!

In acest interval, logodnicul a mai solicitat și obținut din partea părinților fetei o sumă de bani.

Aflând apoi că logodnica lui este gravidă, a dispărut din localitate.

Un timp îndelungat, d-ra Șchencher nu știa de urma logodnicului ei. Zilele acestea însă a fost informată că Simon Tcaci se află iarăși în localitate și că ar fi logodit cu o d-ră din Socola anume Sura Sicerschi.

D-ra Schencher s'a adresat justiției, cerând sancțiuni împotriva lui Simon Tcaci.

Parchetul a dispus cercetarea cazului. REP.

O sinucidere

O impresionantă nenorocire s'a produs în gara Slatina.

D-ra Didina Nica, în etate de 18 ani, s'a aruncat înaintea acceleratului Sibiu-București. Ea a fost tăiată în două.

Sinucigașa a lăsat patru scrisori adresate părinților și parchetului.

Se crede că gestul funest s'ar datora neurasteniei.

Cum s'a proectat modificarea

concordatului preventiv

D. Victor Antonescu, ministrul justiției, a depus la Senat un proect pentru modificarea Concordatului preventiv.

Potrivit proectului depus cota oferită nu poate fi mai mică de 50 la sută din creanțele chirografare.

Termenul de plată nu poate fi mai mare de 2 ani când cota oferită nu depășește 60 la sută; 3 ani când cota oferită nu depășește 80 la sută; 4 ani când cota oferită depășește 80 la sută.

Cota concordatară va fi plătibilă în mod obligator în rate trimestriale egale și proporționale fiecărei creanțe. Creditorii, cu majoritatea de $^3/_4$ din totalul creanțelor chirografare, vor putea admite plata cotei și la termene mai lungi, dar cel mult în rate semestriale egale.

Se mai aduc, prin proect, importante modificări dispozițiilor din lege privitoare la procedură, cu scopul de a accelera formalitățile și de a pune la adăpost pe creditor de șicanele și înstrăinările de bunuri ale debitorilor.

Efectele suspensive de urmărire nu mai încep dela simpla introducere a cererii ci numai după admiterea ei în principiu. Se desființează termenul de grație și se abrogă instituția abandonului.

•

Ieri la Senat, proectul a întâmpinat o vie rezistență din partea senatorilor. Și atunci d. Antonescu a renunțat la votarea lui;—declarând însă că îl va impune negreșit în sesiunea din toamnă.

O modestă, dar reușită expoziție

școala No. 6 de fete „Ana Conta Kernbach"

Ca și'n toți anii, școala No. 6 de fete din orașul nostru, și de data aceasta a organizat o minunată expoziție școlară de fine de an.

Această instituție care este cea mai populată școală de fete din oraș, dar în acelaș timp și cea mai săracă, din îndemnul directoarei ei, D-na Aglaia Bogdan și a colaboratoarelor ei, învățătoarele: Maria Brediman, Profira Popescu, Stefania Șiler, Xenia Velicu, Lucia Murgulescu, Domnica Crăciun și Speranța Mazilu, reușește în chip minunat să scoată din mâinele micuțelor eleve, lucruri de o adevărată artă și maturitate. Și acesta este cu atât mai important, cu cât n'are nici un fel de sprijin material din partea cuieva.

In anul acesta, expoziția cuprinde: împletituri de ață de bobină, de ață pescărească, costume naționale, pe pânză subțire, cămăși de noapte, rochițe, fețe de masă, șervețele etc...

De asemenea minunate perne cu Kelim, covoare, carpete cu variate culori, perdele cusute și din ață pescărească etc.

Gustul cu care au fost expuse și ornamentația generală sunt ne'ntrecute și denotă încă odată că la această școală se află mult suflet și o bună gospodină și conducătoare, care este directoarea școlii.

Expoziția a fost vizitată de un numeros public și diferite persoane marcante care au rămas mai mult de cât mulțumite de rezultatele acestei școli.

A fost deschisă în ziua de 20 Iunie și s'a închis în ziua de 29 Iunie a. c.

Ne îndeplinim o datorie, de a face cuvenita mențiune pentru modesta expoziție dar perfect reușită, ca semn de cea mai buna recompensă sinceră pentru toți cei ce muncesc la această școală—eleve și învățătoare. TITI

INFORMAȚIUNI

x *D. Osvald Racoviță, fiind întrebat în capitală întru cât sunt adevărate svonurile despre unele schimbări în admiuistrația municipiului, a răspuns:*

— „Deocamdată situația la municipiu rămâne neschimbată".

x La Tribunalul secția IV se judecă azi o serie de 76 cereri de divorțuri.

E un record american.

x *Proces fiscal.*— Tribunalul secția 4-a a judecat recurăul introdus de d. dr. I Zilberștein din Str. Lăpușneanu, în contra deciziei comisiei de a el fiscal prin care a fost impus la profesie prin comparație cu alți medici.

D. av. Em. Șturm din partea recurentului a cerut casarea deciziei comisiei de apel, susținând că conform legii medicul trebuea impus la o treime din impunerea minimală sau în raport cu valoarea locativă.

Tribunalul a admis concluziile avocatului, casând decizia comisiei de apel.

x Parchetul local a intervenit la Inspectoratul școlar pentru suspendarea din învățământ a învățătorul I. Popa din Poeni, acuzat de paricid.

Invățătorul a fost trimis în fața juraților.

x La liceul militar din Iași sânt vacante catedrele de l. franceză, muzică vocală și educație fizică.

x Dl. I. Gabrielescu, judecător de ședință la Trib. Dorohoi, a fost numit magistrat-asistent la Curtea de Casație.

x Prin modificările aduse în legea sanitară, se suprimă calificativul de „medici higieniști" ce dădea unele avantagii pentru medicii care au urmat cursuri speciale sanitare.

De azi înainte, toți medicii funcționari comunali și județeni, se vor numi deopotrivă medici sanitari.

x **Alt student s'a sinucis**—Din Chișinău se anunță că studentul Mihăilă din com. Paci (jud, Lăpușna) și-a pus capăt zilelor, aruncându-se înaintea unui tren.

S'a deschis o anchetă.

Încă nu s'au achitat învățătorilor

salariile pe Iunie

Dl. Gh. Chirițescu membru în comitetul central al asociației învățătorilor, ne informează că în rândurile învățătorimei domnește o vie agitație, pe motivul că nici până azi nu s'a achitat salariile acestui corp, pe luna Iunie.

In afară de faptul că dascălii sunt puși într'o situație materială grea, acum în lunile de vacanță când le-ar trebui mijloace de recreare, — ne spune d. Chirițescu, — învățătorii mai văd în această întârziere a plății salariilor, spectrul sărăciei în care au fost puși în 1931 sub guvernul de tristă pomină al d-lui Iorga.

Dacă până în câteva zile nu li se va achita salarul, dascălii ieșeni vor convoca o întrunire de protest, pentru a nu lăsa autoritățile să cadă în indolență. *Rep.*

Congresul organizației de Iași

a partidului naț-țărănesc

După cum am anunțat, congresul județean al organizației național-țărăniste va avea loc Duminică 8 Iulie, în sala, „Phoenix".

In vederea acestui congres se fac mari pregătiri. D-ni Petrovanu și Zane au verifica organizațiile din oraș și din județ, fixând numărul delegaților care vor lua parte, in conformitate cu statutul.

In afară însă de cei 5—600 de delegați statuari, vor mai participa membrii ai partidului din oraș și din județ.

Unii șefi de sectoare din oraș au hotărât să vie în corpore cu partizanii lor.

Și-au anunțat participarea mai toți șefii de organizații național-țărăniste din Moldova.

In afară de lucrările statuare, d. V. Petrovanu va face o dare de seamă a organizației, iar d. Zane va fixa unele observațiuni asupra programului partidului.

D. prof. N. Costăchescu va face un important expozeu politic.

După congres va urma o masă la Azuga.

x **A fi frumoasă și atrăgătoare** este problema ce rezolvă **Crema Miraculoasă**. Această cremă distruge petele de pe obraz, albește și catifelează pielea dându-i un parfum delicios. Depozit Farmacia Dr. Ratianu, str. Cuza Vodă 48.

Note dela Expoziția de fine de an

a Academiei de Arte Frumoase

Expun pictură elevii din atelierele d-lor profesori *Băncilă, Toniță, Cosmovici.* Se relevă dintre absolvenți d-nii: *C. Munteanu*, subtil și rafinat.

I. Loghin aparte; simte bine forma.

D-ra Șuleacov Iulia delicată, pensulează uneori prea sistematic.

D-ra Soroceanu Rodica, de o virilă vigoare, de te miri unde încape într'o așa mânuță nespus de fină.

D-ra Dumbravă Maria, are forță, dar e neprecizată.

I. Ungureanu, viziune simplifiantă de hipermotiv, denudare de prejudecăți.

Dar pe deasupra tuturor, se desprinde tristă și gravă figura lui *Mihailescu V.* Structură sufletească complexă și sufiu intens.

V. Georgescu scrupulos și muncitor, denotă preocupări variate.

Hârtopeanu elan și exprimare liberă, nemijlocită.

Atelierul de sculptură al d-lui profesor *Mateescu* ne oferă o bună constructivă în persoana d-nei *Dorganiuc.*

La secția de arte decorative, se simte imboldul și elanul contagios al d-lui profesor *Troteanu.* Realizare prodigioasă dovedind un maestru dezinteresat și real pregătit, cum și talent și râvnă din partea ucenicilor.

Decoruri în game majore, miniaturi fine sau decorative discrete, minore, se îmbină armonic într'un tot somptuos și complex.

Citez pe dl. *Fiman, d-ra Constantinescu, Bulencea Boușcă, Petrovici, Gandrabura, Arnăutu* etc.

AL. P.

INFORMAȚIUNI

x *Membrii guvernului și parlamentarii au plecat azi cu un tren special la Sinaia, unde au asistat la desvelirea plăcii comemorative care a fost așezată pe locul unde a fost asasinat I. G. Duca.*

x Sesiunea extraordinară a parlamentului a fost închisă ieri.

x **Convocare.** — Doamnele care fac parte din cercul feminin al organizației național-țărăniste din Iași, sunt invitate a lua parte la congresul județean, ce va avea loc Duminică 8 Iulie, ora 11 dim. în sala Cinema-Phoenix.

x Azi dimineață au sos't în localitate 50 studenți dela școala superioară de medicină veterinară din Capitală. Studenții vizitează instituțiile din Iași.

x *Inainte de a pleca la mare sau la munte, abonați-vă la „Opinia". Abonamentul 50 lei lunar.*

Muncitori eliberați

D. comisar regal Groholschi, anchetând pe muncitorii din Bacău, Buhuși, Roman etc. acuzați de comunism, a dispus eliberarea următorilor muncitori: Alter Marcu, Sonia Marcovici și Al. Săpunaru din Buhuși; Saul Axelrad, Simon Gros, Manole Achirei, Hascal Berenșten, Ancel Zisu, Ciara Craiman, A. Liciu, Sol. Abramovici, Bercu Cerbu, A. Herșcovici, H. Goldștein, V. Gavriliu și Marin Rozental din Bacău; Nuhăm Maer, Segal Ioil, Carol Beneș, I. Lazarovici, Segal Manase, Ety Maer, Ițic Solomon Braunștein, Nadler Mișu din Roman și St. Vasiliu din Iași, găsiți nevinovați în acuzațiile de comunism ce li se aduceau.

Inscrierile

la Facultatea de Drept

Secretariatul Facultății de Drept din Iași, anunță:

Inscrierile și reinscrierile în Facultate se vor face numai în cursul lunei Octomvrie 1934. Inscrierile se fac cu titlu provizoriu.

Inscrierile pentru examenele din sesiunea de toamnă, se vor face între 15—28 Septemvrie, iar examenele se vor ține între 1—30 Octomvrie c.

Inceperea cursurilor se va face cel mai târziu la 1 Noemvrie 1934, iar data solemnității deschiderei lor se va face cunoscută la timp.

Pe tot timpul vacanței până la 15 Septembrie c. Secretariatul va fi deschis numai Sâmbătă de la orele 9—11 jum. dim.

Listele electorale

pentru Camerele de Muncă

S'a aprobat prelungirea termenului pentru revizuirea și complectarea listelor electorale la Camerele de muncă. Listele provizorii vor fi întocmite până la 31 August 1934. Aceste liste vor fi puse la dispoziția publicului până la 15 Septembrie.

Contestațiile vor fi primite până la 20 Septembrie. Rezolvarea acestor contestații se va face până la 5 Octombrie.

Listele definitive vor fi afișate dela 25 Octombrie la 5 Noembrie.

Apelurile vor putea fi introduse până la 10 Noembrie. Judecarea lor se va face până la 25 Noembrie.

Alegerile vor fi făcute până la 20 Decembrie a. c.

Epitropia Comunității Evreilor din Iași

anunță cu mult regret încetarea din viață a colaboratorului său, membru în reprezentanță

Isac A. Gheltzer

și roagă pe toți acei ce l'au cunoscut să ia parte la înmormântare, care va avea loc Duminică 8 Iulie a. c. ora 10 dim.

Comunitatea

Maculatură

ziare mari de București **Lei 10,50** la depozitul general de ziare S. PERETZ, strada Lăpușneanu 28.

Inserții *)

Tot în chestia „Târgului Eftin"

Primim următoarele:

Domnule Director,

Conducerea actuală a Camerei de Comerț, a arătat în adevărata ei de lumină chestiunea Târgului Eftin. Poate nu mai era nevoie de alte explicații, totuși, fiind obligat prin promisiunea făcută în prima mea scrisoare și mai ales pentru a răspunde repetatelor provocări și atitudinei nepoliticoase a d-lui Cristian, îmi permit, Domnule Director, să vă rog a insera următoarele:

Dl. C. mă vizează în re „cei doi" și-mi spune că nu sunt în stare să mișc un deget pentru scop public. Mai mult. Mă somează să arăt aportul meu pentru binele obștesc și cine a profitat. Imi cere deci să desvălui lucruri pe care le doream să rămână pentru totdeauna secrete, căci adevăratele fapte bune nu se trâmbițează „à la manière Cristian". Nu ca să răspund lui, cât pentru a lămuri opinia publică, voi da câteva exemple de ce am făcut pentru binele public în cadrul activității mele industriale, bineînțeles păstrând la dispoziția doritorilor actele doveditoare.

1) Intreprinderea mea a întreținut cu fondurile ei proprii și nu din colectă publică, doi elevi la Școala Superioară de Arte și Meserii, din cl. I până la absolvire.

2) In toate bilanțurile ei a figurat un fond destinat pentru „scop cultural și al meseriilor".

3) Cei 300 lucrători și 10 funcționari cari au lucrat în intreprinderea mea, pe lângă salarul respectiv luau parte și la beneficiu, fapt care a dat multora din ei putința de a-și avea căminul lor propriu.

4) Imprejurările grele pentru industria metalurgică m'au silit să suspend activitatea, pentru a crea o altă industrie, în alt gen. Deși am anunțat lucrătorilor încetarea lucrului cu 3 luni de zile înainte, totuși la despărțire le-am achitat peste drepturile lor cuvenite, salarii variind între două și trei luni, fără ca vreo lege să mă oblige, ci numai pentru a le da putința de trai până la găsirea unui nou plasament.

Prin inițiativa mea am dat posibilitatea de trai unui număr de peste trei sute de ocalnici. Nu se poate spune acelaș lucru de lăudărosul nostru filantrop, ai cărui funcționari trăesc din greu și nu pot pune nimic deoparte.

Și, în binefacerile mele nu puteam fi acuzat de demagogie sau de motive politice, căci nu făceam și nu fac parte din nici un partid. Ajutam fără interes și fără dorință de răsplată. Chiar pe dl. Cristian, care se arată azi atât de ingrat, l-am ajutat de nenumărate ori, atât pe el cât și pe unii din cei mai apropiați membri ai familiei lui, pe care „mărinimosul și plinul de abnegație" îi lasă să se sbată în lipsuri. Nu era indicată atitudinea lui jignitoare și nedreaptă față de mine, chiar admițând cazul—prin imposibil—că afirmațiile mele asupra gestiunii Târgului Eftin ar fi greșite. Viitorul va decide cine are dreptate.

In orice caz, nici ca om nici ca negustor nu pot sta alături de acest inconștient, care — după ce a protestat prin gazete contra concordatului— îl solicită exact după doi ani. Au cerut concordat și cameni cinstiți pe cari împrejurările vitrege i-au împiedicat să-și țină angajamentele și cari au căutat în mod cinstit să-și achite datoriile. Nu acelaș lucru ne arată dosarul Trib. Iași, Secția III, No. 2915/931, din care reesă că Dl. C. a promis creditorilor achitarea sută la sută, pentru a-i teroriza apoi timp de trei ani, silindu-i să primească cât n'au voit ei poate. Eu nu am polițe protestate și nici nu mi-am terorizat creditorii pe cari i-am achitat întotdeauna la zi, deși aveam motive foarte serioase de amânare, căci și astăzi mai am de încasat diverse sume dela clienții întreprinderii; deasemenea nu am fost urmărit pentru contrabandă.

Inconștient de îndatoririle lui de om, neconștient de îndatoririle lui de negustor, Dl. C. a cumulat binefacerile fictiv făcute cu banii altora. Dacă aș fi mânat de motive politico-electorale sau personale, după cum se pretinde, aș fi insistat și asupra chestiunii nebuloase a Caravane pentru Palestina, despre care se șoptește că s'a volatilizat. Nu am calitatea să mă ocup de asta: deoarece nu am contribuit cu nimic. Dar ca fost consilier al Camerei de Comerț în vremea organizării Tg. Eftin și ca unul care am protestat încă de atunci contra modului de procedare, voi analiza în ce constă munca și perseverența zilnică a d-lui C. și realitatea beneficiului net al Camerei de Comerț.

Dl. C. pretinde că datorită muncii sale Tg Eftin a fost singura expoziție din lume care a dat beneficiu. Evident, nu aduce nici o dovada a afirmației făcute, ci tot numai vorbe goale. In afară de asta expozițiile de care vorbește d-sa erau „de demonstrație" și nu Târg de mărfuri în care se puteau face transacții, cu sau fără munca sa.

Pede altă parte din corespondența aflată la dosar, se constată că dl. Cristian și-a petrecut mai tot timpul la București, iar prezența sa la Tg. Eftin a fost semnalată doar prin consumațiile de icre negre și aperitive cost'si oare la bufet și trecute în contul cheltuelilor de organizare. Unde este munca lui de zi și de noapte? Nu-i pretinde nimeni să-și neglijeze interesele dar să nu se laude degeaba. N'a supraveghiat el construirea și aranjarea standurilor. Nu și-a făcut nici singura lui datorie, luată asupra și de bună voie și fără vreo delegație oficială, de a organiza controlul încasărilor și cheltuelilor, pentru a nu leza drepturile Camerei de Comerț. Deși i s'a atras atenția de cei indicați, că legea Contabilității publice cere ca toate operațiunile de încasări și cheltueli să treacă prin Serv. Contabilității și Casieria Instituției (recte Camera de Comerț), Dl. C. a abuzat de calitatea sa de vice-președinte și a făcut aceste operațiuni personal, deci în mod ilegal, în loc să contabiliteze zilnic în registre speciale ale Camerei de Comerț încasările și cheltuelile, vărsând sumele respective sau ordonanțându-le prin Casierie. Indicațiile de cheltueli și încasări sunt trecute doar pe un caet, fără nici un act doveditor care să dea putința de verificare.

D. C. pretinde că în această afacere Camera de Comerț nu a investit nici un ban. Ii citez un pasaj din adresa Camerei de Comerț No. 40 din 4 April 1934 către dir. gen. C. F. R.: *„Camera de Comerț și Industrie din Iași, care e lipsită de fonduri, a făcut o sforțare investind o sumă importantă pentru amenajarea* acestei expoziții „Târg Eftin". Unde spune adevărul d. C.? In afirmația făcută în scrisoarea din 24 Iunie a. c. sau în adresa mai sus citată?

Din toate actele aflate la dosar, reese că Târgu Eftin a fost organizat exclusiv de Camera de Comerț, care a contractat atât închirierea otelului Traian cât și celelalte cheltueli, lucru de altfel confirmat și de comunicatul dat de C. de Comerț și publicat de ziarul Lumea din 27 Iunie. Deși în toate actele organizării acestui Târg Eftin nu se găsește nici un angajament a vreunui domn Rozenblum ca organizator tehnic, ci numele lui figurează numai în câteva adrese ale Camerei către diverse instituții (în unele semnează „pentru Președinte", în altele „pentru prim secretar", lucru care irizează codul penal), el apare însă la împărțirea beneficiilor, din cari ia jumătate (vezi procesul-verbal din 22 April a.c. care este inexistent atât pentru Camera de Comerț cât și pentru instituție, deoarece nu e înregistrat nici aprobat de vreun Consiliu legal sau de Comitetul de direcție al Camerei de Comerț).

Dar să vedem adevărul în privința acestui beneficiu.

Beneficiul net socotit de d. C. la suma de lei 134716 este denaturat, deoarece nu s'au plătit toți furnizorii, dovadă că unii au somat și amenințat că vor acționa în judecată Camera de Comerț, iar alții au fost plătiți din beneficiu (fondul de redresare), făcând impresia că au fost ajutați pe necrept, iar nu plătiți pentru munca lor dreaptă.

De altfel ne miră cum a putut d. C. să calculeze totalul încasărilor, căci nu s'au emis bilete de intrare numerotate și semnate de președinte,—cum cere legea—, ci bucăți de hârtie simplă cu ștampila Camerei de Comerț lucru care împiedică organele de control să stabilească numărul de emitere și vânzare, obligându-ne să credem afirmații de d-lui C. nedocumentate cu cotoare de carnete numerotate. Oricine are dreptul să creadă că s'au vândut mai multe decât se pretinde.

Să presupunem totuși că beneficiul net a fost 1347.6 lei

D. Rozenblum neexistând în mod legal ca participant la beneficiu, întreaga sumă și nu numai 67358 lei, trebuia încasată de Camera de Comerț și Industrie, singura organizatoare legală și răspunzătoare a T-gului Eftin.

Dacă d. Cristian s'a hotărât măcar „în ceasul al doisprezecelea" să fie de bună credință și să-și respecte angajamentele luate prin scrisoarea din 24 Iunie c., de a răspunde de întreaga gestiune a Tg. Eftin, *e trebue să restitue imediat Camerei de Comerț, suma de 67358 lei plătită de el în mod ilegal și arbitrar d-lui Rozenblum*, rămânând ca ulterior să restitue restul sumelor ce se vor stabili de anchetatorii oficiali că au fost alienate sau cheltuite fără discernământ.

Ca încheere îmi mențin afirmațiile că la T gul Eftin s'a procedat în mod abuziv și ilegal, că lipsesc piesele justificative de cheltueli și încasări, cari s'au făcut de persoane fără calitate, că gestiunea neregulată dovedește încă odată dacă nu rea credință ce puțin neglijență și incapacitate.

Anchetatorii oficiali vor determina vina și sunt convins că vor dovedi negustorimii că acel care își asumă astăzi răspunderea asupra gestiunii Târgului Eftin nu era demn să-reprezinte interesele, după cum nu s'a arătat demn în admieistrarea intereselor sale proprii.

Primiți Domnule Director asigurarea stimei mele.

GRIGORE PROFIR Industriaș

*) Redacția nu răspunde de conținutul rubricei de mai sus.

x **„Opinia"** *face abonamente pentru orice stațiune balneară sau climaterică din țară, cu 50 lei.*

CEL MAI BUN ANTINEVRALGIC, CU EFECT IMEDIAT

JAWOL

ULTIMA ORĂ

In Germania

Percheziție la ministrul Goebbels

Atmosfera încărcată - Schimbări la Banca Reichului

Viena 6.—Ziarele au primit știrea senzațională că oamenii de încredere ai d-lui Goering, au făcut ieri o percheziție în birourile ministerului propagandei.

Percheziția s'a executat tocmai când d. Goebbels ministrul propagandei, primea în sala de recepție pe

GOEBELS

reprezintanții presei străine, spre a le face un expozeu asupra situației.

Agenții d-lui Goering au cercetat amănunțit în toate odăile.

Boala lui Hitler

„Wiener Zeitung" scrie că starea sănătății cancelarului Hitler s'ar fi agravat. Echilibrul său nervos pare serios amenințat.

Medicii au sfătuit pe cancelar să-și ia un congediu.

Hindenburg a oprit execuțiile

Londra 6.— „Daily Express" află că la ultima audiență dela Neudeck, cancelarul Hitler a prezintat președintelui Hindenburg o listă cu numele a încă 200 persoane ce ar fi urmat să fie executate.

Hitler ceruse și aprobarea de a aresta pe d. von Papen și alte 4 personalități politice.

Președintele a refuzat categoric cererea, interzicînd orce nouă execuție. Deasemenea a impus cad. von Papen să rămîe vicecancelar.

Se zice că Hitler ar fi vrut să aresteze chiar și pe fiul președintelui Hindenburg.

Schimbări la Banca Reichului

Praga 6.—Știri din Berlin, sosite prin curieri, arată că d. dr. Schact ar fi demisionat de la conducerea Băncii Reichului.

Banca urmează a fi administrată de un comitet de 3, alcătuit din domnii Hitler, Fritsch și ministrul Schmidt.

Ziariștii au căutat pe dr. Schacht pentru a cere lămuriri; însă nu l'au găsit nici la Bancă, nici acasă.

S'a anunțat brusc sosirea la Berlin a d-lui dr. Luther, fost guvernator al Reichsbankului.

Zvonuri

Paris 6 — La Bursa Paris s'a răspândit ieri zvonul că Hitler ar fi fost asasinat

Zvonul a avut ca afect o scădere importantă a cursului mărcii germane.

Atmosferă încărcată

Berlin 6. — Atmosfera în țară continuă a fi încărcată.

La Berlin, patrulele încă circulă pe străzi; iar palatele ministerelor sînt păzite de armată.

Există temerea că batalioanele de asalt vor încerca o lovitură, pentru a răzbuna asasinarea șefilor.

Hindenburg se întinerește ?

Viena 6.—„Wiener Zeitung" afirmă a ști din cercurile diplomatice, că președintele Hindenburg ar fi început o cură... de întinerire !

Revoluție în Albania ?

Belgrad 6.— O telegramă din Atena anunță că în Albania se produc manifestațiuni ostile contra actualului regim.

Ar fi vorba chiar de o revoluție contra regelui Ahmed Zogu. Însă o confirmare oficială n'a sosit.

Serbarea de Duminecă la Iași

în prezența d-lor miniștri Sasu și Manolescu-Strunga

Duminică are loc solemnitatea punerei pietrei fundamentale la construcția proprie ce se ridică în strada N. Gane, destinată marelui laborator de medicină veterinară.

Solemnitatea se va desfășura în prezența d-lor miniștri Sasu și Manolescu-Strunga. Ambii miniștri sosesc Duminică dimineață în localitate și vor fi primiți în gară de medicii veterinari în frunte cu d. dr. Iliescu, inspector general și de fruntașii liberali.

Cu același tren sosește în localitate un numeros grup de profesori ai școalei superioare veterinare în frunte cu d. dr. Ionescu-Brăila, prof. universitar.

Dnii Ionescu-Brăila și dr. Iliescu, vor avea Duminică o întrevedere cu d. Osvald Racoviță și vor hotări ziua dezvelirei bustului regretatului inspector Jocu, așezat în incinta Abatorului. DAN

Condamnați

pentru șantaj

București 6. — Trib. Ilfov a judecat ieri pe pretinșii ziariști E. Berman-Bradu și Godell Zukerman, pentru șantaj exercitat asupra băncii Em. Marcovici.

Ambii au fost condamnați la câte șase luni închisoare.

Act de sălbătăcie

Chișinău 6.— Intre sătenii C. Dorin și Ștefan Rasinschi din com. Cricova (jud Lăpușna) exista o veche ceartă.

Rasinschi spre a se răsbuna, a pătruns în curtea rivalului său și a scos ochii la 36 de oi.

Urletele animalelor au alarmat pe vecini, care au pus mâna pe sălbatecul sătean.

Vacanța judiciară

La Tribunalul local s'a făcut repartiția magistraților cari vor funcționa în cursul lunilor de vacanță judiciară dela 15 Iulie la 15 Septembrie.

S'a hotărât ca între 15 Iulie—14 August să activeze succesiv d-nii președ. M. Eșanu și Eduard Gusti și d-nii judecători R. Bercea, Gh. Skelet, Condeiescu, V. Gavrilescu și Gh. Bărgăuanu.

Intre 15 August și 14 Septembrie d-nii președ. Mihai Mitescu și M. Eșanu și d-nii jud. Gh. Dimitriu, Skeleti, Bercea, Comârzan și Micescu.

In tot cursul lunilor de vacanță Tribunalul, parchetul și Curtea de apel vor funcționa în orele de dimineață între 8—1.

Stațiunea Meteorologică Agricolă Copou-Iași

Buletin Meteorologic din 6 Iulie 1934

Temperatura aerului la 8 ore dimineață 16.

Temperatura minimă absolută în cursul nopței 11.6

Temperatura maximă absolută a zilei precedente 22.

Presiunea atmosferică 8 ore din în milimetri 764-6

Apă căzută în ultimele 24 ore în milimetri 13.

Prevederi de timp.—Presiunea atmosferică mult rădicată, ploile vor înceta, timpul se va menține liniștit și răcoros.

Starea agricolă și prevederi agricole. Secerișul grâului în continuare, va beneficia de timpul cald și uscat, porumbul este în mare profit de umeditate și se va desvolta frumos.

Șeful Stațiunei, I. ȚIȚU

Adânc îndurerații : Clara Gheltzer soție ; Ernestina Silberman soră; Rachelle Rosenkranz cu copiii, soră și nepoți, (Paris); Ella, Bernhard și Leonte Wachtel ; Susana și Doctor Marcel Axel (Paris); Sali și I. Cernea cu copiii, nepoți ; precum și familiile : David Ornștein cu copiii, Betty Spieler (Botoșani), C. Săteanu, S. Belivan cu copiii (Constanța); Selma și Doctor Mendel Avram ; Nathan, Heinrich și Izu Wachtel ; B. Klepper (Galați); Doctor Philip Wachtel (Paris), avocat Elias Wachtel ; Siegler, Laufer, Brauner, inginerii Cerbu Solomon (București), Axel (Botoșani), Premisleaner și Avram au durerea a anunța încetarea din viață a scumpului lor

Isac A. Gheltzer

Ceremonia funebră va avea loc *Duminică 8 Iulie ora 10 dimineață foarte precis.*

Cortegiul va porni dela locuința defunctului, str. Elena Doamna 17.

In loc de orice altă înștiințare.

Știri polițienești

Păcăleală pentru naivi

In str. Păcurari a fost găsit azi numitul Gh. Dominte originar din Roman, care și-a făcut o ocupație rentabilă prin păcălirea publicului cu un nou sistem de „jocuri de noroc". Noul procedeu constă în introducerea în niște plicuri a unor inele, care devin apoi invizibile...

Inșelătorul a fost trimis spre cercetare la biuroul judiciar.

AGRESIUNE.—D. M. Tarcan din str. Ion Creangă 40, a reclamat poliției că a fost victima unei agresiuni din partea d lui A. Walder din str. Vasile Lupu 72.

JAF IN HALĂ.—D-nei Malvina Rosenbaum i s'a sustras pe când se afla la hală, o poșetă în care avea 500 lei.

DIVERSE.— Au fost înaintați poliției pungașul de buzunare Ștefan Cobanu din str. Uzinei 52 și Gh. Drugilă din str. Păcurari 27, reclamat pentru furt. Rep.

Funcționari fiscali

suspendați din serviciu

D. ad-tor financiar V. Tăutu a făcut eri câteva inspecții la percepțiile din județ. D-sa a constatat câteva abateri dela serviciu, lipsă nemotivată de a slujbă și chiar unele nereguli. In consecință a dispus aplicarea de sancțiuni imediate.

Agentul Dumitru Atițienei din Tg. Frumos a fost suspendat și înlocuit prin d. Ion Popovici.

Perceptorul C. Leonte din Tg. Copou a fost deasemenea suspendat și înlocuit cu d. Ionescu.

La percepția din P. Iloaie, a fost suspendat agentul Botez, iar în locul său a fost numit agentul Coroblea.

Șeful perceptor de la Scobinți, făcându-se vinovat de nereguli, a fost destituit din serviciu.

Inspecțiile vor continua și azi. Ly

Abonați-vă la „Opinia"

ORA 1

Gravă încordare

între Italia și Albania

Răscoala se întinde în Albania

Roma 6.—Intre Italia și Albania sporește conflictul. O notă oficioasă amenință pur și simplu guveruul din Tirana, arătând că «soarta Albaniei poate fi tristă».

Tirana 6. — Tulburarea crește în orașe contra guvernului și a regelui.

Se afirmă că la Iavina garnizoana ar fi trecut de partea răsculaților.

In Germania

Londra 6.— Din Berlin : Generalul Blomberg a dat un ordin de zi în care arată că nici un membru al Reichswehrului nu va putea aresta pe nimeni, fără un ordin special dela comanda superioară.

D. von Lutze, noul comandant al Batalioanelor de asalt, a ținut o cuvântare la München. Cu acest prilej s'au produs întreruperi și incidente.

DIVERSE

La San-Francisco s'au produs grave încăerări între greviști și poliție. Sânt 3 morți și 60 răniți.

— Constanța.—Autocamionul No. 616 a căzut în Dunăre. Sânt 4 victime, între care și o călugăriță.

— La Bușteni trăsnetul a incendiat o schelă a Soc. Electrica.

D. Dinu Brătianu dorește

o acțiune mai autoritară a guvernului

București 6.—Aseară s'a întrunit delegația permanentă a partidului liberal, sub președenția d-lui Dinu Brătianu.

S'a declarat vacantă șefia organizației de Tecuci, în urma plecării d-lui G. Arsan.

S'a decis ca Congresul general al partidului să aibă loc în luna Septembrie.

Delegația ține ședință în continuare, astăzi la ora 6 p.m.

Din anturajul d-lui Dinu Brătianu se afirmă că d-sa va ridica astăzi *chestiunea atitudinei guvernului față de unele întâmplări delicate și va da indicațiuni de a se continua tradiția partidului.* In special, va cere lămurirea atitudinei guvernului față de mișcările de dreapta.

La Naț. țărăniști

In ședința sfatului parlamentar al partidului naț-țănist, s'a decis ca congresul general al partidului să aibă loc la 13 August. N'ar fi însă exclusă o amânare.

S'a luat notă de excluderea din partid a d-lui Georgescu-Bârlad, pentru acte de indelicatețe.

Mitropolitul Pimen

și convulsiunile din Germania

Din cercurile metropolitane aflăm că I. P. S. S. Pimen s'a arătat foarte surprins când a aflat despre evenimentele din Germania și s'a exprimat față de un preot ieșan :

—„Intr'adevăr trăim vremurile convulsiunilor sociale spontane și totodată curioase ; dar niciodată nu m'am gândit că cineva poate pieri prin însăși opera sa.

Exemplu : Hitler".

Inaltul Prelat a mai declarat că faptele din Germanie sînt prea neumane pentru a fi aprobate de un creștin. Gr. Spiru

Cum te poți trezi divorțată !

Cazul ciudat al unei ieșence

Dna Tudora Cazacu din str. Socola, a adus la cunoștința parchetului următorul caz interesant :

Reclamanta arată că de mai mulți ani este căsătorită și trăește în perfectă armonie cu soțul ei d. Casian Cazacu.

Acum câtva timp însă, întâmpător, a aflat că soțul ei a introdus acțiune de divors, și că procesul este aproape terminat. Ceaiace i mai curios, este că d-na Cazacu nici nu bănuește motivele pentru care soțul ei ar vrea să divorseze.

Intrebându-l, acesta a negat faptul. La Tribunal a constatat însă existența procesului de divors.

Până în prezent, erată d-na Casian, n'a primit nici o citație, iar menajul lor continuă să decurgă în cea mai perfectă armonie.

„Dar cum nu poți avea încredere în bărbați", spune d-na Cazacu în reclamația ei, s'a adresat justiției pentru lămurirea acestui caz curios. REP.

O răzbunare

Cernăuți 6. — Am relatat cazul directorului școlar din Dihteniți (Cernăuți) anume Ion Mihalache, care a fost grav lovit cu un bolovan aruncat pe fereastră.

Cercetările au stabilit că actul acesta a fost comis de fostul director al școlii, și al cărui loc l-a ocupat acum d. Mihalache.

Uciși de trăsnet

Tighina 6.—In ultimele zile, ploi torențiale, însoțite de grindină au căzut asupra regiunii noastre.

Frații Otto și Wilhelm Baum din comuna Troița s'au adăpostit sub un tufiș. Dar trăsnetul căzând în acel loc i-a ucis pe amândoi.

Tânăra Maria Costin de 15 ani mergând pe stradă, a fost și ea trăsnită și a murit.

Mai sânt și alte două victime, al căror nume ne scapă.

Ravagiile ploilor la Tg. Frumos

La Tg. Frumos s'a produs o puternică rupere de nouri. Străzile din cartierele joase ale orașului au fost inundate.

Un trăsnet a căzut asupra casei săteanului Vasile Pohoanță din com. Popești, incendiind-o. Natalia și Elena Pohoanță Toader Mangalagiu și Sevastița Filimon s'au ales cu arsuri grave.

In comuna Lungani a fost trăsnită femeea Maria Cojocaru care se întorcea spre casă.

DOLIUL OLANDEI

Prințul Heinrich, duce de Mecklenburg, soțul reginei Wilhelmina a Olandei („prințul consort"), a încetat din viață în etate de 54 ani.

Cauzele sinuciderii

studentului M. Prodan

Am relatat ieri sinuciderea tânărului Mihai Prodan, originar din jud. Tighina, student la facultatea de agronomie din Chișinău.

Tatăl sinucigașului, preotul Prodan, a destăinuit autorităților motivul gestului funest al fiului său :

Studentul care a urmat cursurile facultății de agronomie și la Iași a curtat în localitate o colegă de care se simțea atras.

Studenta însă îl ocolea, preferând pe un altul.

Faptul acesta l-a deprimat profund pe Mihai Prodan și deaceea a recurs la sinucidere.

INFORMAȚIUNI

x Am semnalat neîntrerupt felul în care brutarii înțeleg să ne dea „pâinea noastră cea de toate zilele", —cerând măsuri legale din partea autorităților în dreptul. Cu satisfacție am subliniat că edilii, au decis să aplice legea.

In insistențele depuse n'am înțeles însă nici o clipă ca organela de control ale Municipiului să abuzeze de calitatea pe care o deține.

Cerem persoanelor în drept să pretindă controlorilor dela brutării să fie urbani și să renunțe la anumite atitudini.

x Din inițiativa d-lui Ionel Frühling, ajutor de primar, s'a restaurat complect o clădire din curtea Băilor comunale; și chiar în cursul săptămânii viitoare, se vor instala acolo toate atelierele primăriei. Este o bună operă constructivă; și în același timp comuna realizează o economie simțitoare.

x In str. Cogălniceanu 34, un câine turbat a mușcat 4 persoane. Animalul a fost împușcat.

x Eri a fost înaintat parchetului tânărul Const. Săvoaea din cartierul Bogdan.

Acesta se dădea drept agent al biroului de servitori, excrocând slujnicele.

x *Delegația permanentă a Municipiului* a ținut ședință sub președenția d-lui Pascu Stanciu.

D. Dr. Cuparencu, medic veterinar, a adus la cunoștință că se face trafic cu carnea de vită,— o sumedenie de casapi introduc carne tăiată ilegal. Ceeace aduce prejudicii atât finanțelor Primăriei cât și sănătății publice, prin lipsa controlului efectiv.

D. Dr. Ionescu medicul șef al abatorului, a primit indicații ca să constate de unde pornesc fraudele, ad-ția comunală tinzând să ia măsuri severe.

x D. primar Osvald Racovițză a sosit azi dimineață în localitate.

x *Moarte subită.* La spitalul israelit a fost adusă eri femeia Zamfira Lemnaru din str. Halei, suferindă de cord. Pacienta a încetat din viață.

x Un cotiugar condus de soldatul P. Lucaci din str. I. C. Brătianu 152, s'a ciocnit cu o mașină de piață. Vehiculele au fost avariate.

x O telegramă sosită în localitate anunță că tânărul Jacques Grünberg din Iași a trecut cu succes examenul de Inginer luând diploma I-a la Mulhouse (Franța).

x La Frații Pogor, numai bunătăți și eftinătate !

x Direcțiunile școalelor Reuniunea Femeilor Israelite și Cultura, roagă părinții elevilor, absolvenții școalelor și pe toți acei ce se interesează de bunul mers al acestor școli să-i onoreze cu prezența lor la serbarea de fine de an, ce va avea loc Duminică 8 Iulie ora 10 a. m. în sala Teatrului Sidoli.

x Nevralgii, dureri de cap, migrene se înlătură sigur cu *Pyrophen Werner* Tablete antinevralgice. Preparatul Farmaciei Werner Iași. 20

Informații

x Vinul vechi alb, cu 20 lei litrul de la Frații Pogor, este într'adevăr, delicios !

x Sfatul Negustoresc a fost obligat de Tribunalul secția I, ia plata sumei de 232.000 lei, către Camera de comerț Iași, reprezentând chiria pe ultimii ani.

x Un început de incendiu s'a declarat la brutăria d-nei Roza Idel din str. Cucu 47.

x In numărul de mâne vom publica câteva interesante impresii din Palestina, ale distinsului nostru concetățean d. M. I. Duff.

x Au fost deferiți cabinetului de instrucție tinerii Const. și Hristea Oarză din Holboca, învinuiți că și-ar fi ucis părintele, decedat acum doi ani.

Parchetul a dispus deshumarea cadavrului, pentru facerea autopsiei.

x *Din Chișinău* se anunță că studentul M. Zussman s'a logodit cu cîteva domnișoare de acolo ; a luat la fiecare câte un acont din zestre și a dispărut.

DE INCHIRIAT imediat str. Bărboi 25 în plin centru 5 camere ultra moderne, parchetate, teracotă, hall, bae, bucătărie, sau 3 și 2 camere și dependințe. Orele de vizitare 9—11 dim. și 2—4 d. a.

ATENȚIUNE!

Cine din D-vs nu trece momente grele în viață și în afaceri ? Cine nu vrea să-și cunoască partenera din viață ? Cine nu vrea să se ferească de toate piedicile din calea vieții ? Nu faceți nici un pas în viață fiind chiar convinși că e bun. înainte de a vizita pe marea prezicătoare ***Elena Constantinovna*** din Chișinău neîntrecută în domeniul științelor oculte, ghiromancia și grafologia.

Ghicește precis trecutul și prezentul și prezice uimitor la orice persoană viitorul. Practica îndelungată și împlinirea celor prezise în Noembrie și Decembrie 1933 nu mai am nevoie de altă reclamă. Discreție absolută. Pentru scurt timp în **Iași, str. Sf. Teodor No. 8** aproape de Sărărie.

Ciorapul francez „GUI" a sosit la FAVORIT 1

PREPAR ELEVI pentru admiteri și corigențe. Hulubei, Banca Județului str. Rosetti.

BUTOAIE goale de măsline la Frații Moscovici, Cizmăriei No. 37.

ANUL XXX No. 8163

ABONAMENTE
Lei 600 . . . . pe un an
„ 300 . . . . „ 6 luni
„ 150 . . . . „ 3 „

ATELIERELE TIPOGRAFICE
IAȘI. — STR. LĂPUȘNEANU 37

2 (doi) lei exemplarul

OPINIA

Ziar popular cotidian

DUMINICA 8 IULIE 1934

Bon No. 37
PREMII GRATUITE
OPINIA

DISCUȚII

Fondurile speciale...

In sfârșit, Parlamentul a votat bugetul general al statului. Vistiernicul țării are acum busola sigură—așa se crede cel puțin—, a încasărilor și plăților. Greutățile și peripețiile întâmpinate de guvern în alcătuirea acestui buget, ciopârțit și comprimat la minimum, se cunosc. De mai bine de jumătate de an a fost anunțată nașterea bugetului și opinia publică conștientă a acestei țări, a așteptat fericitul eveniment cu mare nerăbdare și cu vădit interes.

Curiozitatea opoziției a fost satisfăcută, căci în Parlament s'a cerut și s'a aprobat afișarea discursului ministrului de finanțe...

Se poate spune dar, că guvernul a trecut unul din cele mai grele hopuri, pe care le-a întâmpinat în scurta dar sbuciumata sa guvernare. Am făcut însă ochii mari la votarea pripită a acestui buget.

Știam și noi de așa numitele *fonduri secrete*, din care guvernanții pompau misterios în toiul alegerilor precum și în alte scopuri prea puțin determinate și cam nebuloase anunțate. Ele nu apar însă în cuprinsul voluminos al bugetului. Pentru ele nu se găsește căci tiparul e scump. Raportorul general al bugetului, le-a numit *„fonduri speciale"*. Ba a avut încă curajul să spună, că acești bani publici *scapă* controlului Parlamentului și înaltei Curți de Conturi. Zice D-sa : *„In orice caz cele mai multe fonduri speciale nu se contabilizează nicăeri și nu apar în bugetul general al statului, astfel că mânuitorii lor le pot cheltui fără prea multă chibzuință, mergând până la răsfăț.*

Gurile rele spun, că aceste *fonduri speciale* ar atinge fantastica sumă de *două miliarde*. Deci, vre-o 10 la sută din bugetul general !

De ce dar, să ne mai mirăm, că atâția funcționari și pensionari ai statului, au rămas cu drepturile știrbite de câțiva ani ? De ce să ne mai mirăm, că de câtăva vreme, ni se curbează salariile în fiecare an ?

Adevărul crud e acesta : Suntem gospodăriți prost și de aceia, guvernele umblă mereu după împrumuturi noi. De ce n'ajung banii încasați cu sudoare dela bieții contribuabili ? Căci, slavă Domnului, plătim dări berechet ! fraudele, delapidările și furturile cu canaf roșu se țin lanț... Legi avem și închisori de asemenea. In ele însă, intră numai perceptorii nedibaci și hoții cei mici...

Să ne trăiască noul buget cu nași cu tot ! Iar, dacă nu-i chip să se înscrie în buget *fondurile speciale*, să ne mulțămim cel puțin, c'un nou discurs afișat... Tot e ceva !...

N. H.

IN GERMANIA

Conducători din Reichswehr care vor deveni adevărații stăpâni ai situației în Germania, în urma dizolvării batalioanelor de asalt național socialiste.

Insemnări

Politică germană...

S'a comentat mult faptul că, în seara arestării, d-l Röhm comandantul batalioanelor de asalt, a fost găsit în tandreță cu prefectul poliției Breslau, dedându-se împreună, la erotice și originale îndeletniciri...

Se șopteau multe, încă mult înaintea acestei descoperi. Se știa doar că Germania e o pepinieră de homosexuali, și că găsești (la Berlin) mai multe cocote masculine, decât crenwürst cu hrean la Viena, ori decât semne de exclamație într'un roman foileton...

Tovarășii de idei, trăiau ca drept credincioșii, în sânul lui Abraham, ca bilețelele dulci, în sânul Mariei Mohor, și ca subsecretarii în sânul bugetului... Aveau, toți acești bravi admiratori ai sexului tare, aveau, gazetele lor, coloniile lor (nudiste, bine-înțeles..) clubur'le lor.. etc.

Ba, acuma se trage concluzia că aveau și partidul lor politic. In tot cazul, ei, pe răbojul existenții lor politice și sociale, scriau zilnic, vorba lui Pástorel Teodoreanu :

„Amour", avec deux „m" (aime) *Et „Coeur", avec un „q"*.. (..cum se pronunță... litera asta, care are ca sinonim pe franțuzește o anumită regiune a corpului, litera asta, a făcut toată beleaua Germaniei...)

... Cică, un potentat nazist, trecând pe stradă, observă că înaintea lui merge un ghebos. Grăbește pasul, ajunge în spatele lui, și tot admirându l, se întâlnește cu un prieten, care l întreabă ce-a găsit așa de estetic în ghebosul acela. Potentatul nazist, suspină duios, arată ghebul celuia care-i mergea înainte, și zice :

— Ia uite ce *sân* frumos...

... In anecdota aceasta, și în arestarea cu peripeții erotice a lui Röhm, stă explicația tuturor barbariilor sadice la care s'au dedat batalioanele de asalt.

... Hitler, dacă vrea să mai uzeze de poporul german, ar trebui mai întâi să-l pecetluiască să nu se răsufle, ca pe un vin scump : cu dop, și ceară roșie...

ALEXANDRU POGONAT

ASPECTE IEȘENE

Cu mingea pe străzi

Pe străzile Iașului, la centru ca și la periferie (cu excepția arterelor pe unde trece tramvaiul) e o permanentă exhibiție sportivă.

Dela băeții din școli primare până la liceenii din cursul superior, se grupează cu toții în echipe și ocupă străzile, bat mingea, joacă oina, foot-ball sau turca ; iar câteodată aranjează gale de box.

Se înțelege că mingile își greșesc deseori ținta, sparg geamuri și strică tencuiala la casele oamenilor. Iar pentru pietoni e un adevărat eroism să circule pe stradă, căci se pomenesc cu câte o minge în cap ; cu câte un lemn în spate...

Mă rog, dacă copiii de astăzi sânt refractari cărții, și preferă toată ziua zbânțuiala pentru a-și îngreuia mușchii și capul, — îi privește pe dânșii și pe părinții lor.

Dar cel puțin să-și facă mendrele în farcuri special amenajate pentru sport, sau pe malul Bahluiului, sau în curțile caselor părintești. Nu pe străzile orașului.

Credem că poliția ar trebui să aibă ceva de spus în afacerea aceasta.

DIN TOATA LUMEA

Fiscul și scrierea corectă.— In Italia, orce firmă și orce afiș public trebue sa fie redactat într'o corectă limbă italienească. Cine introduce cuvinte străine, e pus imediat la amendă.

In Franța unele publicații cer ca greșelile de sintaxă și ortografie să atragă pedeapsa amenzii.

Dacă asemenea măsuri s'ar aplica în România, fiscul ar avea atât de mult de încasat că s'ar acoperi deficitele bugetare !

*

Natalitatea scade în America.— De două decenii, procentul nașterilor scade mereu în Statele-Unite.

In anul 1915 proporția era de 25,1 nașteri la o mie de locuitori. Apoi proporția a scăzut an cu an, ajungând în 1933 la 17 nașteri pentru o mie de locuitori.

Dar în acest interval, populația marei republici nord-americane a crescut formidabil, faptul se datorește imigrației din celelalte continente. Și de când s'a pus stavilă imigrației, mișcarea populației stagnează.

*

Un aparat fotografic foarte interesant, s'a inventat și a început să se răspândească în țirile din Apus.

Aparatul acesta fotografiază figurile și peisagiile, diformându-le.

Când înregistrează figura unui om, îi amplifică trăsăturile și le exagerează, — în loc de fotografii, scoțând caricaturi.

E într'adevăr, amuzant. Ba chiar procedeul ar putea servi la înlesnirea studierii trăsăturilor, pentru a prevedea mai ușor caracterul persoanelor.

*

Parisul petrece.— Într'una din nopțile trecute, s'a desfășurat la Longchamp, un bal costumat la care a luat parte tot cea ce Parisul are mai distins în lumea sportului, artei și-a eleganței.

O feerie ca în O mie și una de nopți, unde s'a cheltuit numai pentru luminații 3 jum. milioane lei, iar pentru restul amenajărilor încă 8 milioane ; cu mese ocupate până la ultimul loc, de invitați în număr de 1100, cu tribune inundate de lumina a mii de reflectoare, cu popor etc.

O noapte paradisiacă prezidată de frumusețea Parisului d-na Leon Volterra.

Și banii au curs, au circulat... Se zice că în scop de binefacere ! In orice caz șomerii au prilej de a face observațiuni amare...

Citiți zilnic Opinia

Mizerie și ignoranță

In satele din Ungaria — Un document zguduitor

Institutul maghiar de Igienă a publicat, zilele acestea, o carte a d-rului Ladislav Kerbolt asupra „Bolilor satului ungar". E o lectură zguduitoare și care constitue un aspru rechizitor împotriva regimului postbelic maghiar.

După constatările medicului menționat, poporul ungar dela sate trăește într'o sărăcie cumplită și în condițiuni extrem de nehigienice, care întrețin și desvoltă la sate boli sociale și epidemice. Peste 1 milion locuitori sunt analfabeți, iar în multe regiuni nivelul de trai nu-i superior celui din Evul Mediu.

Pretinsa „hrană excelentă" a poporului țărănesc ungar este (după părerea autorului menționat), nehrănitoare și pricinuește o îmbătrânire pretimpurie a agricultorului. Școli economice aproape nu există deloc în Ungaria și nimeni nu se ingrijește de ridicarea culturală a satelor.

Apa potabilă din satele ungare este pretutindeni ingrozitor de rea și în cea mai mare parte formează surse de bolimolipsitoare.

Inconștienței poporului dela sate se datorește faptul că în multe regiuni s'au produs otrăviri în massă, prin arsenic.

Politicianii unguri vorbesc la toate prilejurile de „superioritatea culturală și politică a poporului ungar" față de națiunile vecine. Această „superioritate" se poate constata din cartea d-rului Ladislav Kerbolt

Zîmbetul zilei

redactat de I. BERG

VILEGIATURA

— Cronica de sezon —

E stagiunea de plimbare
Pela munte, pela mare,
La Slănic sau la Mamaia,
La Budache, la Sinaia,
In sfârșit pe undeva
Pleci mata și dumneata
In sezonul de căldură !..
Asta e vilegiatură !..

Când ești plin de datorii,
Cu nevastă, cu copii ;
Dacă leafa e proprită
Și chiria nu-i plătită,
N'are nicio importanță.
Dai și poliți, și chitanță,
Din pământ parale scoți,
Te 'mprumuți pe unde poți,
Iar nevasta, ca 'n toți anii.
O să-ți „aranjeze" banii
Cu pantofi, cu tualete,
Cu mănuși și cu bonete,
Cu mantile, cu corsaje,
Cu costume pentru plaje,
Cu vestoane și cu bluze,
Cu parfum, cu roș de buze,
Cu dantele, cu mărgele
Și cu câte alte cele !..
Dar n'ai voie să faci gură ;
Asta e vilegiatură !

In sfârșit, ajungi în gară...
Ce năvală pe afară !..
Lăzi, pachete și cutii,
Pardesie, pălării,
Cufere și geamantane
Pe culoare, pe tampoane...
Și ce lume în cabine !..
Ce proteste, ce suspine !..
Căci vagonul cel „direct"
De aseară e... complect !
Și atunci alergi, te sbați
Printre oameni agitați,
Și te 'ndeasă, te bruschează,
Iar nevasta protestează...
Uf, ajungem pe culoare ;
Trenul intră în mișcare.
Unii țipă, alții 'njură,
Doamne, ce harababură !
Dar ca vârf la astea toate
— Tragică fatalitate —
Un vecin, căutându-și locul,
Ah, infamul, dobitocul,
M'a culcat pe bătătură...
Asta e vilegiatură !..

După-așa voiaj cumplit,
Când ajungem în sfârșit
In stațiunea balneară
Să petrec și eu o vară,
Ce păcat, ce ghinion
Pe întregul meu sezon !
Trece-o săptămână, două,
Și tot plouă, și tot plouă,
Iar nevasta tot suspină,
Parcă eu aș fi de vină...
N'ai distracții și n'ai baie,
N'ai oglindă în odaie ;
Camera e mică tare,
Dar în schimb chiria-i mare
Și plătești, plătești mereu
Pân' la cel din urmă leu...
Cât privește de mâncare,
Parcă ești în postul mare :
Carnea nu-i deloc permisă,
Băutura-i interzisă,
Cică trebuie să fim
Toată luna... la regim !
Și plătești ca un netot
Patru poli pe un compot,
Zece lei pe un pișcot,
Că s'a dus sutarul tot...
Și mai dai mereu apoi
Taxe multe, taxe noui,
Pentru apa dela băi,
Pentru becul din odăi,
Pentru vitele din țarc,
Pentru muzica din parc,
Pentru aer, pentru cură...
Asta e vilegiatură !..

Și așa, ca totdeauna,
Trece ziua, trece luna,
Și te 'ntorci la casa ta
Și mata, și dumneata,
Cu nevastă, cu copii
Și cu alte datorii ;
Obosit, nervos și vai
Mai bolnav de cum erai,
Mai slăbit de cura lungă
Și complect slăbit... la pungă !..
... Totuș orice om de frunte
E la mare, sau la munte ;
Totuș pleacă fiecare
Sau la munte, sau la mare
După gusturi și metodă,
Fiindcă totul e o modă
Ca toaleta, ca frizura...
Asta e vilegiatura !...

CONȘTIINȚA CETĂȚENEARCA

CAZUL DE LA BUCUREȘTI

La București s'a întâmplat un caz destul de interesant, și cam neobișnuit în indolența noastră cetățenească.

Niște agenți comunali au venit să facă tradiționalele raite pe la negustori, și să ceară bacșiș,—sub amenințare de contravenție.

Bineînțeles, cavalerii aceștia ai șperțului nu erau la prima lor ispravă de acest gen. Iar negustorii, ajunși la exasperare, s'au răsculat. S'a asociat și publicul trecător, și au pus pe goană lioa de șperțari.

Evident, calea cuminte este să reclami pe necinstiți și abuzivi, la autoritatea superioară. Dar când ai îndelunga și trista experiență a toleranței și într'un fel, chiar a complicității acestei autorități superioare cu șperțarii mai mititei, ce-ți rămâne de făcut ?

Să procedezi ca negustorii București !

E un început de manifestare a conștiinței cetățenești ; o voință a omului de a-și apăra drepturile legale,—atunci când Societatea nu vrea sau nu se pricepe să i le apere.

Numai prin trezirea conștiinței cetățenești s'ar putea pune frâu necinstei și arbitrarului ; și s'ar isca zarvă cumplită, împotriva tuturor autorităților, în toate târgurile țării...

Dar fiți pe pace. Poporul nostru e prea tembel, ca să gândească măcar, a pricinui autorității asemenea surpriză. X.

Un optimist, Președintele Rovsevelt

Secretara particulară a d-lui Roosevelt, întrebată de ziariști, a dat câteva interesante relațiuni asupra caracterului președintelui Statelor-Unite.

Aflăm astfel că d. Roosevelt muncește foarte mult. Intră în birou foarte de dimineață, și deseori îl găsești acolo la miezul nopții.

In rarele zile de vacanță, se retrage pe iahtul său „Potomac", dar și acolo dictează rar, cântărindu și cu grijă cuvintele.

Președintele nu-și pierde niciodată cumpătul. Nu cedează niciodată nervilor ; nu-l vezi supărat, nici abătut.

In fața celor mai grele adversități, nu l părăsește surâsul și gluma. E un mare optimist. Și în acelaș timp un om de inimă. Nu refuză niciodată ajutor celor care i-l cer.

Se poate însă întâmpla ca acest frumos tablou să fie puțin cam retușat de către secretara particulară...

PE URMELE PROFEȚILOR

Cetatea Sfântă

de M. I. DUFF

Oamenii cu duh pe cari un prisos de pietate îi mână pe drumurile unde au umblat profeții ; vizionarii biblici cari prin învățătura lor au dat universului suflet, omului conștiință și vieței un sens ; acestor cultivatori ai sublimului, aș avea de dat un sfat. In peregrinările lor pe sfântul pământ să nu se servească de vechicul, ci ca pelerini să străbată pe jos Judeia și Galileia, așa precum au făcut inspirații divini ale căror urme le cercetează și să simtă sub picioare glia aridă a fostului Canan unde pe spațiu de un metru patrat, adesea s'au petrecut fapte istorice mai multe de cât pe un întreg continent. Iar când ajung la porțile cetății sfinte, să lepede Baedeker-ul, bun pentru Egipt sau Grecia, nu însă și pentru fosta reședință a regelui David. In cercetarea orașului antic și sfânt, să se lase conduși de Biblie, singur autentică și în care numele cetății Ierusalim este pomenit nu mai puțin de 669 de ori.

Evident, Atena și Roma păstrează și ele viu trecutul lor, în cioburi împrăștiate ici colea, în frumuseți atârnate, zdrențuite peste ruini, în amintiri cari plutesc triste peste ornamentații, frontispiciuri, relicve și în inscripții hieroglifice incrustate în coloane și ziduri. Spiritul însă se evaporează cu mutarea acestor realități palpabile și se îndepărtează pe măsura invadării tot mai mult a modernismului nivelator.

Esența tare a vieței concentrate, prin cuvântul biblic, a îmbălsămat spiritul specific și l'a conservat pentru vecie deasupra ruinelor Ierusalimului în afară de orice existență reală și în ciuda perindării semințiilor cari au defilat în fața Sionului, începând cu noaptea fatală dela 11 Iulie, anul 70, când legiunea zecea romană, sub comanda lui Titus, a distrus templul și a pustiit orașul, până la intrarea triumfală a trupelor britanice sub comanda generalului Allenby, în 1918.

*

Când am debarcat în portul Haifa, oraș așezat la poalele muntelui Carmel, câmpul de activitate a vijeliosului profet Eliyahu (Ilie), neîmpăcatul dușman al echivocului, mi s'a înfățișat ca dorința și făgăduința moștenită din moși strămoși, ajunsese la scadență. Un neastâmpăr care dospea surd în căutarea unei alvii, un sbucium de conștiință care mă urmărea necontenit.

Visul cucernic de închinare în fața zidului de șapte ori sfânt, poreclit al lacrimilor, mă făcu ca după un scurt popas, să iau drumul Ierusalimului.

Jerusalem !

Uliță de copilărie a omenirei. Colț de pământ care rezumă oscilația haotică a simțurilor și disciplina armonizatoare a credinței. Punct de pornire și acela de destinație. Ultima verigă în lanțul neîntrerupt care te leagă de origina și prin ea de începutul

(Continuare în pagina 2-a

In vacanță

— Draga mea, sânt foarte vesel în vacanța asta.

— Pleci în vilegiatură ?

— Eu nu ; dar pleacă nevastă-mea...

Continuarea în pagina II-a

Cetiți în pag. 4-a

Ultima oră

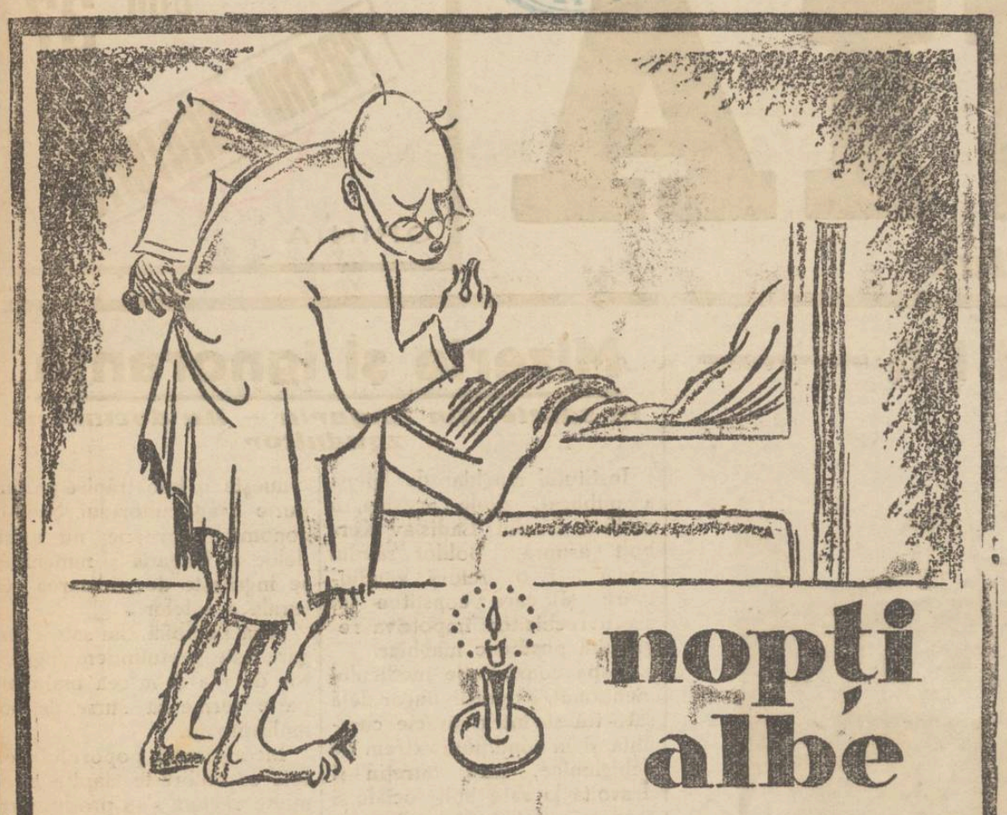

nopți albe

nu veți mai avea dacă vă feriți de paraziți cu FLY-TOX.

FLY-TOX

FLY-TOX

NOI DORIM CA TOȚI VECHII NOȘTRII CLIENȚI SĂ PROFITE DE

EXTRA-ORDINARELE REDUCERI DE PREȚURI

cu cari vindem:

Ocaziuni-Cupoane
Resturi-Rochii-Bluze

Nici-odată

Nu s'au vândut mătăsuri la prețuri atât de eftine!

GALLIA Sucursala: IAȘI Str. Cuza-Vodă 83

GREUTATE LA CAP DUPĂ CHEFURI SI MESE Apă de BREAZU

DECONGESTIONANT AL ORGANELOR DIGESTIVE GLANDE ȘI ANEXE. ½ PÂNĂ LA UN PAHAR DIMINEAȚA PE NEMÂNCATE

PROBLEMA APROVIZIONĂRII PENTRU VILEGIATURĂ

E bine că gândul Dv. se îndreaptă spre toate cele necesare drumului și întregii vilegiaturi. Nu trebuie să vă lipsească nimic care să dea acestei meritate odihne un farmec în plus. Dar, mai presus de orice, nu trebuie să vă lipsească o apă de Colonia, — singura sortită să învioreze și mai mult șederea la băi.

Bine înțeles o apă de Colonia care să întrunească toate calitățile atât de prețuite de omul cu adevărat de bun gust: buchet de rară finețe, perzistență și stabilitate.

Și această apă de Colonia, ce nu trebuie să lipsească din trusa Dv. de voiaj e originala

APA DE COLONIA

jacky

UN PRODUS AL PARFUMERIEI MIGNOT-BOUCHER PARIS

„MICUL PARIS"

Renumita corsetărie din Iași, Str. Cuza Vodă 50, anunță onor. clientelă din Bacău, Roman și Huși, că nu are nici o legătură cu firmele de acolo cu același nume cari pe baza aceasta își fac reclamă.

Roagă onor. clientelă de acolo să facă comenzile direct la **Micul Paris-Iași** pentru care vor primi o reducere specială de 50%

Zâmbetul zilei

(Continuarea din pagina 1-a)

INGHEȚATA

Ce căldură, ce căldură!...
Soarele își varsă jarul;
Parcă vrea, așa, din ură,
Să topească trotuarul.

Lumea obosită cade
Subt boschete de răcoare,...
Treizeci, patruzeci de grade!
Ce căldură!... și ce soare!...

Simți cum arșița se'nfige
Și'n subsoluri, și'n mansarde.
Parcă tot orașul frige,
Parcă tot orașul arde...

Și'n acest cuptor de soare
Ce topește energia,
Iată'n fine, salvatoare,
Colo'n colț, cofetăria.

E cofetăria noastră
Mică, intimă, curată,
Cu mesuțe la fereastră
Și c'o firmă: „Înghețată".

Înghețată!.. Cupe mici
De răcoare aromată
Cu caise, cu fistici,
Cu lămâi, cu ciocolată..

Lângă mine, o blondină
Nostimă cât nu pot spune,
Soarbe voluptatea plină
Din paharul cu „căpșune".

O privesc,... privește fata;
Îi zâmbesc și mi-a zâmbit.
Iar la masă, înghețata,
Ca și mine... s'a topit!

Ce blondină!... ce ispită
Cu ochi sprinteni de smarald,..
Și... ce arșiță cumplită!...
— Cald, duduie?...
— Tare cald!...

Pe căldură...

Căpitanul se adresează ordonanței:

— Ce căldură! Gheorghe, ia vezi câte grade sânt afară...

Soldatul se reîntoarce după câteva minute:

— Domnule căpitan, am văzut afară numai două grade inferioare, care fumează...

La școală, profesorul explică:

— Așa dar, căldura dilată corpurile. Cine poate să-mi dea un exemplu?

— Vara, domnule profesor, zilele sânt mai mari...

— Mitică, ce zici de căldura asta! Sânt 30 grade la umbră.

— Dar cine te pune să stai la umbră?..

Sectoarele Iașului

Proectul primăriei

După cum am anunțat, primăria intenționează să împartă orașul în sectoare. Interesându-ne la sursă, am obținut amănunte interesante asupra acestui proect.

Se vor înființa cât mai multe sectoare pentru plasarea partizanilor. Fiecare sector va avea câte un primar și câte 20 de ajutori de primari. La nevoie se vor numi și 24, ca să fie exact două duzini.

Fiind vorba deci de un proect cu culoare politică, sectoarele vor fi pe culori. Astfel se vor creia:

Un sector galben, unde toți locuitorii vor fi îngălbeni în fața celor ce vor vedea.

Un sector negru, unde totul va fi negru înaintea ochilor.

Un sector albastru, unde totul va fi... albastru.

Un sector verde, unde cetățenii vor vedea... stele verzi.

De asemenea se proectează și înființarea unui *sector vânăt*, special pentru alegători, dat fiind că alegătorii capătă *vânătăi* în perioada electorala.

Se intenționase și crearea unui *sector roșu*, dar s'a renunțat la această idee, întrucât în epoca noastră nu mai *roșește* nimeni..

Clipe vesele

— Cât poate trăi un om fără să mănânce?

— Întreabă pe domnul de colo.

El e medic?

— Nu; e poet...

— Dragă, fiindcă nu-mi pot achita datoriile, nu mai dorm noaptea.

— Și ce faci?

— Dorm ziua...

SPORTIVE

De sigur că multor ieșeni nu le este cunoscută înființarea cursului de vară de Volley-Ball și Atletică ușoară, sub conducerea distinsei sportmene D-na Ing. Comănescu.

Trebuie să remarcăm progresul făcut de elevii și elevele D-nei Comănescu.

Iată și o dovadă:

O d-ră care a început vara această să practice Atletica ușoară la sărituri în lungime, a atins 3,80 m. iar ata la sărituri înălțime cu trambulina 1,30.

Însă acest curs ar trebui încurajat, având la bază mai mulți practicanți și practicante.

Taxa este excepțional de mică (20 lei pe lună).

Pentru alte informațiuni, a se adresa în str. Lăpușneanu la d-na Ing. Comănescu (fost poșta mică). *M. Aureanu*

Pentru copilașii debili și săraci

O solemnitate, mâne, la Strunga

Mâine Duminică, ora 4 jum. p. m. are loc la Băile „Sfruga" solemnitatea inaugurării Coloniei de copii săraci.

Au fost invitați reprezentanți ai autorităților locale, conducătorii de instituții caritabile și un număr însemnat de oameni de bine. Poate veni însă orice ieșan la această festivitate!.. Venind, fiecare își va putea da seama „de visu" ce important rol au coloniile de vară și care trebuie să fie punctul de vedere al oficialităților pentru permanentizarea și înmulțirea acestora.

*

La „Strunga", colonia de copii fințează prin străduința unei inițiative particulare.

Din bietele obștesc care încă se strânge cu sudori și deocamdată fără nici un sprijin oficial, — circa 100 de copii sărmani, aleși din pepiniera ieșană, au pentru o lună de zile: hrană îndestulă, căutare medicală și cămin higienic.

La „Strunga", copiii în îngrijirea d-nei I. L. Basarabeanu, până la 1 August vor deveni *alții*. Nu se vor recunoaște!..

*

Ar fi bine să asiste cât mai mulți dintre ieșeni la inaugurarea de mine.

Să vină și reprezentanții Municipiului; doamnele care fac asistență socială.

Să vină și să vadă *realizarea* de la „Strunga" și să facă în așa fel ca la anul, nu o sută, ci o mie din copiii mahalalelor, să poată pleca în colonii pentru a-și întări sănătatea. REX

Caz complicat de bigamie

Soțul se face că nu-și cunoaște prima nevastă

Parchetul a trimis în judecată pentru bigamie, pe locuitorul Ion Gh. Zbarnea din com. Bosia.

In 1924 Ion Zbarnea s'a căsătorit cu o tânără basarabeancă din Orhei anume Vera, cu care a avut 2 copii.

Aceștia au aranjat la Orhei un cămin fruntos, însă într'o bună zi, câțiva ani după căsătorie, Ion Zbarnea a dispărut fără urmă.

Soția lui, Vera Zbarnea s'a pus sir gură în urmărirea soțului, și după ani de căutare l'a descoperit, acum câteva săptămâni în comuna Bosia, căsătorit și tată a 3 copii.

Soțul ei a declarat însă că... n'o cunoște și că nici n'a fost vreodată la Orhei.

Față de această situație, d-na Vera Zbarnea s'a adresat parchetului care l'a trimis în judecată pe Ion Zbarnea.

Un imens basin subteran

descoperit la Moscova

Pe prilejul construcției metropolitanului din Moscova, s'a dat de un zid gros de piatră albă, care a fost străpuns, și s'a descoperit astfel un mare rezervoriu de apă curgătoare. E vorba de un bazin lucrat din piatră fină, din secolul al 16-lea. Bazinul are un diametru de 10 m. și o adâncime de 3,5 m.

Prin felul cum sunt lucrate canalurile de afluență și scurgere, precum și alte părți ale construcției descoperite, bazinul prezintă o mare importanță istorică și arhitectonică. Bazinul este în legătură cu un întreg sistem de canale pentru intrarea și eșirea apei, care s'au păstrat timp de 4 secole.

Arheologii au stabilit că e vorba de un rezervoriu construit în 1534 de Elena Glinska, mama țarului Ivan cel Groaznic. Săpăturile sunt continuate de către eminenți arheologi.

Abonați-vă la „Opinia"

INFORMAȚIUNI

x La Ad-ția financiară s'au primit avizele acreditivelor de salarii pe Iunie, pentru ministerele de interne și instrucțiune.

x Societatea „Creditul Industrial" a dăruit „Casei Școalelor din București 4 vagoane de cărți din editura „Viața Românească", pentru înzestrarea bibliotecilor școlilor primare din țară.

In vederea recepționării volumelor, a sosit ieri în localitate d. Anastasiade dela „Casa Școalelor".

x Curtea de apel a rămas să se pronunțe la 9 Iulie în procesul fostului director al școalei de meserii Botoșani, Gh. Comaniță.

In prima instanță el a fost condamnat la un an și jum. închisoare, pentru fals și delapidare.

In apel a fost apărat de d-nii Pilat și Cerchez-Botoșani, și d. P. Pogonat.

x FOOT-BALL — Duminică 8 crt. ora 5 jum. are loc la Parcul Sportiv un match amical între grupările Macaby-Hako și Fulgerul.

Cetatea Sfântă

(Continuare din pagina 1-a)

creației, dincolo de care nu te gândești decât vag, cum te-ai gândi bunăoară îndărăt, la existența ființei tale înainte de te-ai născut.

Și în acelaș lanț neîntrerupt, tu formezi inelul care înnoadă contemporanul cu ziua cea mare, numită de profeți a judecății și a izbăvirei.

*

Prin poarta numită a Iaffei, am intrat în vechiul oraș, înconjurat de 34 turnuri și pe un zid de 12 metri înălțime pe o lungime de 4 kilometri, ridicat în 1542 de către Suliman cel frumos. Alături de poartă, la dreapta, în 1899, zidul a fost spart pe o întindere de 20 metri spre a satisface o dorință trufașă a Kaiserului Wilhelm II care ținea să intre în cetatea sfântă, călare pe un cal alb, asemenea cavalerului Geofroy de Bouillon care în 1099, triumfător în fruntea armatelor cruciatei, a intrat astfel în orașul cucerit.

Vechiul oraș, cucerit de regele cântăreț dela Jebus în 1050 a. Chr., e împărțit în 4 cartiere, numite după neamurile cari locuesc în ele: creștini, mahomedani, armeni și evrei.

O ulcioară în partea de nord, îngustă și boltită, coborând pe scări de piatră, te duce în cartierul musulman unde se află și zidul plângerilor, singura rămășiță din grandoarea de altă dată.

Cuprins de o neliniște religioasă și copleșit de o sfântă sfială, am ajuns în fața zidului, în blocuri mari de piatră înșirate unele peste altele.

Nimic pitoresc, nimic grandios. Nici plastică, nici culoare, nici stil, nici ton. Nimic care să încânte ochiul. Nimic care să ademenească simțurile și care să fascineze. E adevărata divinitate, aceea care n'are nevoie de vestmânt, de ceremonial, de fast, pentru a impune. O tăcere de piatră, masivă și nobilă, înnăbușă tot ce e vulgar în tine, acoperă zgomotul venit de afară, păgân și nelegiuit, tăcere desăvârșită, încordantă și premergătoare marilor prefaceri, definită astfel de profetul Habakuk:

„Și Dumnezeu în templul său cel sfânt
Tacă pământul în fața lui!

In această sfântă tăcere, mucenicii tuturor generațiilor au jertfit fășii din sufletul lor arzându-le în focul extazului religios.

In această tăcere, în acest aer transparent și sub acest cer albastru a născut și a copt sublima idee a păcei între popoare. Nu pacea izvorâtă din interes, răgaz în pregătirea războaielor viitoare, ci pacea de esență divină și rezultat al biruinței asupra sie și, înaintea celeia repurtate asupra vecinului. Sinteza solidarității umane, în acord cu veșnicia, ideal profetic proclamat acum două milenii jumătate de către Isaia, fiul lui Amotz.

„Și va fi la capătul zilelor...
Învățătura va eși din Sion
Și cuvântul Domnului din Jerusalem...
Săbiile se vor distruge, din ele făurindu-se pluguri
Și lăncile se vor transforma în coase
Popor nu va ridica sabie împotriva altui popor
Și nu vor mai învăța meșteșugul războiului".

Aceasta, vai! abia la capătul zilelor!

In papirusuri găsite la Tel-Amarna, datând 1400 a. Chr. se pomenește de localitatea Jerusalem, care însemnează „orașul păcei".

Din Jersulame, — noțiune istorică mai mult decât una geografică, — privesc spre noi nouă zeci de generații.

Căpeteniile tuturor timpurilor, acei cari adesea au schimbat fața lumei, de acolo au dirijat.

Melchi edec, patriarhi, judecători, regi, apostoli și uriași ai gândirei și simțirei umane, acolo în jurul muntelui Moriah și-au întins corturile.

Jerusalem, piatra de fundație în arhitectura istoriei universale, Jerusalem, emblema de granit pe frontispiciul edificiului omenirei, să-mi uit dreapta dacă te voi uita.

MOSES I. DUFF

x **Comandați clișeele la ziarul „Opinia".**

E posibil ca poșta să se mute
în clădirea hotelului „Traian"

Localul actual de la gară va fi probabil cumpărat de ad-ția cefereului

Sântem informați că de câtva timp se duc tratative serioase între conducătorii poștei și ai cefereului, pentru vinderea localului dela gară. Este însă o însemnată deosebire de preț între ceeace se oferă și ceeace se pretinde: poșta a cerut 20 milioane, iar cefereul n'a acordat decât 13 milioane.

Dacă se va ajunge la un rezultat pozitiv și cefereul își va extinde birourile în localul actual al poștei din gară, această din urmă instituție e decisă să cumpere clădirea hotelului „Traian", în încăperile căreia să-și instaleze serviciile.

Toate prăvăliile dela parter vor fi în acest caz închiriate pentru magazine. Unde este în prezent cafeneaua se vor amenaja ghișeele pentru telegrame, recomandate, poste-restante, primirea și predarea mesageriilor etc. Iar în camerele dela etaj se vor instala celelalte servicii ale poștei.

Evident că dacă se va realiza proectul ca poșta să funcționeze în clădirea hotelului „Traian",—faptul va fi spre folosul tutulora.

In deosebi pentru negustori și oamenii de afaceri instalarea poștei în plin centrul orașului, e cât se poate de bine venită... Iar această mare clădire din centrul Iașului ar înceta să mai semene cu o imensă ruină. **Ad.**

---

x „**Chino-vinul Dr. Ratianu**" cu China, Kola, Guarana, Gențiană și Glicerofosfat de Calciu întărește organismul, dându-i vigoare. Se recomandă cu mare succes convalescenților și anemicilor, mărindu-le pofta de mâncare. Depozit: Farmacia Dr. Ratianu Cuza-Vodă 48.

D-na și Dl. LEON KATZ au plăcerea să anunțe nașterea primului lor fiu

GHIDI

Ceremonia rituală va avea loc Mercuri 11 Iulie ora 2 p. m. în locuința d-lor din strada Palat No. 4.

---

x *Procese de faliment.*— In fața Trib. secția 4-a a venit spre judecare acțiunea de bancrută intentată societății Marcus et Comp. din str. Arcu

Tribunalul a ascultat câțiva martori, dând termen pentru mortorii absenți.

De asemenea s'a dat termene în bancrută comerciantului Grig. Carp. din str. Lăpușneanu și David Pascal din str. Costachi Negri.

x Comitetul „Maternității israelite" invită pe membre să ia parte în număr cât mai mare, la înmormântarea lui Isac Gheltzer, cunoscutul filantrop ieșan

---

NUMAI 8 ZILE

Un profit efectiv pentru doamne

formează

Săptămâna Ciorapilor Matase

„TRINACO"

cari sunt unanim recunoscuți, ca eleganți, prin țesătură fină, durabili și garantat lavabili.

Prețuri enorm de reduse se mențin și la chiloți și costume de lână pentru baie

TRINACO

ȘTEFAN CEL MARE No. 11

CUM SE VOR FACE LA IAȘI
revizuirile de funcționari

Mulți slujbași vor avea de suferit.— Revizuirile la finanțe și interne

Precum se știe, parlamentul a votat legea pentru revizuirea tuturor funcționarilor publici, numiți sau avansați din anul 1924 și până azi.

Deocamdată, lucrările pentru revizuirea funcționarilor au început la ministerul de finanțe, de o comisiune prezidată de d. Cristu Simionescu

Situația la fiscul local

In Iași, situația funcționarilor ce depind de ministerul de finanțe, este destul de critică. Din cei aproape 300 câți sunt, se zice că vor fi puși în disponibilitate vre-o 30 ce sut care n'au situația în regulă. Și se pare că nu vor fi cruțați nici unii funcționari superiori, cu toate că au câștigat o oarecare specializare în ramura fiscală.

Zeci de agenții și percepții, atât din oraș cât și din județ vor fi descomplectate și până a se produce aclimatizarea noilor numiți, va fi o mare neorânduială în treburile fiscului. Și întrucât numărul noilor funcționari va fi abia o treime din numărul celor puși în disponibilitate,—vor trebui desființate unele agenții și contopite unele percepții din județ.

Desigur d. administrator financiar V. Tăutu va interveni pentru a se evita o astfel de ciuntire a aparatului fiscal.

Și la poliție...

Dupăce lucrările comisiunei de la ministerul de finanțe vor fi terminate, adică la 28 Iulie—1 August, se vor începe și lucrările de revizuire a funcționarilor ce depind de ministerul de interne. Comisiunea de revizuire va fi presidată probabil de d. Sergiu Dimitriu, secretar general la ministerul de interne.

In primul rând, funcționarii deprinzând de acest minister care vor pătimi cel mai mult, vor fi poliștii. Aceasta, întrucât unele elemente destoinice din poliția ieșană, au intrat în slujbe fără a avea studiile de rigoare. Aceștia se vor vedea puși în disponibilitate.

Lucrările de revizuire se vor termina târziu, probabil prin luna Noembrie.

O acțiune de protest

După câte aflăm, la București numeroși funcționari au hotărât să înceapă o acțiune împotriva acestei revizuiri care îi lovește greu. La aceasta acțiune se vor uni asociațiile funcționărești din toată țara.

Zilele acestea va avea loc în Capitală o întrunire de protest a funcționarilor.

LONNY

FLIT POWDER

UCIDE

Ploșnițe, Pureci și Furnici

VAPORIZAȚI FLIT, RENUMITUL INSECTICID LICHID CONTRA MUȘTELOR, ȚANȚARILOR ȘI MOLIILOR.

Mânăstirea Galata

Ajutați Biserica străbună

Printre sfintele lăcașuri de închinare din străbuni, *Galata* lui Petru Șchiopul a avut o soartă din cele mai vitrege. Din vechea-i strălucire Domnească, a foșt redusă la sărăcia ultimei expresii.

Se impun inevitabile reparații bisericii și a se acoperi din nou turnul dela intrare (clopotnița). In lipsă de mijloace, Ministerul Ocrotirilor Sociale a aprobat o subscripție.

Epitropia bisericei roagă smerită pe bunii ieșeni, iubitori de lege și datini, a hărăzi un mic ajutor, cerându se de la persoanele care s'au însărcinat, sau a-l adresa direct parohiei Galata.

Paroh *Preot F. Bodnărescu*

Cele 13 comune basarabene cer
realipirea la Jud. Iași

Doleanțele a 50.000 locuitori din Jud. Bălți

Sculeni 7. — De aproape trei ani, 50.000 locuitori așteaptă înfrigurați îndeplinirea unei promisiuni formale. Sunt locuitorii celor 13 comune basarabene, luate dela jud. Iași și alipite jud. Bălți.

Locuitorii cer, ca aceste comune să fie retrocedate jud. Iași — cu acărui capitală, au mai strânse legături decât cu acea a jud. Bălți — și apoi, pentru a ajunge în orașul Bălți, trebuie să călătorești cu căruța din Sculeni, *aproape o zi întreagă (70 Km.) pe un drum impracticabil* — iar în timp ploios ești nevoit să utilizezi calea ferată de care te despart 8 Km.—*Și când te gândești că numai 18 Km. de șosea bună te despart de Iași!*

Zilele trecute au fost aici d nii Zipa și preot Bâ.san delegați ieșeni și d-nii Ion Scobioala și Vișiniacov delegații bălțeni având misiunea să constate dacă în adevăr populația acestor comune optează pentru Iași. Majoritatea Comunelor s'au declarat de acord cu alipirea la Iași.

Delegații au încheiat procese-verbale, înaintându-le d-lui Ministru de Interne—urmând ca d-sa să se pronunțe definitiv în această chestiune.

Sculenienii trag nădejdea să li se facă dreptate sub actualul regim!

De ce nu se dă ascultare plângerilor a cinzeci mii locuitori — când ar fi așa de ușor să fie sat sfăcute? !...

El. Kreiman

Stațiunea Meteorologică Agricolă Copou-Iași

Buletin Meteorologic din 7 Iulie 1934

Temperatura aerului la 8 ore dimineață 19.4.

Temperatura minimă absolută în cursul nopței 13.

Temperatura maximă absolută a zilei precedente 22.

Presiunea atmosferică 8 ore cin în milimetri 759.

Prevederi de timp.—Presiunea în ușoară scădere; va sufla vântul de Vest și Sud-Vest și timpul se va reîncălzi; ploile vor înceta.

Starea agricolă și prevederi agricole.—Câmpul progresează bine; grâul se strânge în condițiuni bune; porumbul se desvoltă repede; asemenea și viile vor profita mult de timpul uscat.

Șeful Stațiunei, I. ȚIȚU

INFORMAȚIUNI

x In fața Tribunalului secția 4-a a venit spre judecare procesul de furt și fals intentat fostului practicant dela judecătoria ocol I Vasile Teodorit, acuzat de furtul unor timbre de pe hârtiile judecătoriei și falsificarea unor acte.

Lipsind martorii apărării, procesul a fost amânat.

x „POLITICA" de Luni publică interesante articole și reportagii despre: reacțiunea democrației, protecția Iașului, vizita d-lui Victor Iamandi la Iaș, o vizită la Camera de Comerț, păcura epitropiei Sf. Spiridon, cât câștigă brutarii și morarii necazuri e d-lui Jenică Bantaș, etc.

„Politica" cu ultimele informații și telegrame din țară și străinătate, se vinde cu 1 leu exemplarul.

x *Colonia de vară* a Liceului Internat din Iași va pleca la Mangalia în ziua de Miercuri 11 Iulie 1934 ora 15,30.

Elevii înscriși vor fi prezenți la liceu în dimineața acestei zile.

Curtea a respins apelul Parchetului de Bacău contra achitărei în procesul de faliment a comerciantului Aron Leiba zis Leobel din Moinești.

x Tribunalul secția I a condamnat la 15 zile închisoare pentru abuz de încredere, pe femeia Lucreția Todirescu din comuna Fântânele.

Aceasta a făcut apel la Curte.

Când sunt vindecați hemoroizii? Bolnavii de hemoroizii sunt supuși recidivei, mai cu seamă când boala nu este vindecată radical. Asemenea bolnavi ar trebui să întrebuințeze un remediu, care previne și vindecă în acelaș timp pstrându și eficacitatea chiar atunci când este întrebuințat un timp mai îndelungat, și nu conține elemente vătămătoare. De zeci de ani se recomandă de către medici SUPOZITOARELE HEMORRHOIDALE ***ANUSOL*** „GOEDECKE" din cauza efectului lor neapărat sigur la toate bolile de hemoroizi.

Se obține la toate farmaciile.

DURERI DE CAP
NEVRALGII
MIGRENĂ
COMBATE

JAWOL

UNIVERSITATEA DIN IAȘI
Seminarul Pedag. Universitar
PUBLICAȚIE

Comitetul Școlar al Seminarului Pedagogic Universitar din Iași, va ține licitație pentru contractarea prin bună învoială, în conformitate cu Legea Contabilității Generale a Statului, pentru darea în antrepriză a tencuelilor exterioare a noului local, în suprafață totală de 600 m. p.

Caetul de sarcini și devizul se pot vedea la cancelaria școlii, str. Toma Cosma No. 2, în orice zi de lucru între orele 10—12 a. m.

Licitația se va ține în Cancelaria Școlii, cu oferte închise și supralicitație orală în ziua de 14 Iulie 1934 ora 10 dim.

Ofertanții vor depune o garanție de 5% din valoarea lucrărei. Comitetul

---

Recompensă

Cine va aduce o broșă lungă de aur cu două diamante și un rubin în mijloc, la d-na Balabanova str. Ioan Creangă 51, va primi cât va cere, fiind un obiect familiar.

Isidor Herman

Subchirurg

Specialist rutinat în mică chirurgie

Absolvent al Școlii Sanitare conf. noului regulament, cu practică îndelungată în clinici de chirurgie, de boli contagioase, interne, venerice, dispensare, sanatorii, posturi de prim ajutor etc.

Execută conform prescripțiilor medicale:

Incizii, pansamente, injecții, sondaje, flebotomii, ventuze simple și scarificate, spălături, clisme, vaccinațiuni antivariolice, ajutoare urgente etc.

și în cele mai perfecte condițiuni de asepsie și technică

Strada Păcurari No. 49

Târgușorul Copou va deveni comună sub-urbană?

Doleanțe ale localnicilor - Lucrări edilitare

S'a svonit că târgușorul Copou va deveni comună sub urbană.

Iată ce ni spune în această privință, d. Popovici, simpaticul primar din Copou.

— „Intelectualitatea din partea locului, dorește aceasta; dar populația rurală se opune. Cheltuelile administrative s'ar înmulți, iar veniturile ar rămânea aceleași, comuna fiind săracă. Chestia rămâne să fie încă studiată.

De dorit ar fi — ni mai spune d. Popovici — ca linia de tramvai din Sărărie, în loc să facă curba spre Copou, care e un lux, să fie prelungită spre târgușorul Copou. Ar deservi o populație numeroasă, și uzinele comunale nu ar fi în pagubă.

— „Comuna Copou e luminată și are o apă bună de băut. Ne luptăm acum cu greu, să pavăm strada principală și facem trotuare sistematice. Noul abator corespunde cerințelor sanitare. Facem tot posibilul pentru a pune capăt tăerei de vite în mod clandestin. Ar mai fi multe de făcut, — dar comuna e săracă".

Și acum un amănunt de breaslă. Primarul din Copou, este fratele primului reporter popular profesionist din Iași, regretatul Popovici-Belcescu.

DAN

Progresele școalei de cîntăreți din Iași

Sporirea și selecționarea efectivului.- Imbunătățiri.- Inființarea unui cămin

In urma măsurilor de economie luate de minister, au fost desființate peste 1800 posturi de cântăreți bisericești.

Bineînțeles, acest fapt a avut represiuni și asupra bunului mers al eparhiei Iașului.

Deoarece, în eparhia noastră funcționau trei școli de cântăreți bisericești: la Piatra Neamt, Botoșani și Iași,—I. P. S. S. Mitropolit Pimen a dispus ca cele două școli care erau susținute de Mitropolie să fie desființate. A rămas numai școala de la Iași, finanțată de stat.

P. C. Arhimandrit Teocsit Stupcanu, directorul acestei instituții, a dispus ca cu începere de la anul viitor să se facă o serioasă selecționare a candidaților, stăruindu-se asupra situației morale și fizice a tinerilor care voiesc să între în școala de cântăreți bisericești. Școala funcționează cu peste 200 elevi, iar cursurile durează 4 ani.

In anul școlar 1934—1935 vor fi primiți 50 candidați în plus, aduși dela școlile desființate. La această școală urmează și numeroși seminariști. Absolvenții școlii de cântăreți au intervenit la păr. Stupcanu, rugându-l să intervie la I. P. S. S. Mitropolit pentru înființarea a noui posturi.

In urma stăruințelor Inaltului prelat, s'a primit o adresă dela minister, în care se arată că dela 1 Ianuarie se vor reînființa toate posturile desființate.

Constatându-se lipsa unui internat la școala de cântăreți, păr. T. Stupcanu, inimosul director al acestei instituții, a luat inițiativa de a înființa un internat pentru elevii școlii — internat care se va instala sau la biserica Frumoasa, sau la mânăstirea Cetățuia. **Gr. Sp**

15 ANI
de la acordarea de drepturi evreilor

Implinindu-se 15 ani de la acordarea cetățeniei evreilor din România, Uniunea Români a organizat pentru Duminică 8 Iulie a. c. orele 10 a.m. servicii divine în toată țara în amintirea marelui Rege Ferdinand I, sub a căreia glorioasă domnie s'a săvârșit acest act de covârșitoare însemnătate.

In Iași acest serviciu va avea loc Duminică 8 Iulie a. c. orele 10 a. m. în templul „Neuschotz". Se vor ține cuvântări ocazionale. Vor participa toate societățile evreești, filantropice și culturale.

---

x Inainte de a pleca la mare sau la munte, abonați-vă la „Opinia". Abonamentul 50 lei lunar.

Epitropia Spitalului Israelit din Iași anunță cu mult regret încetarea din viață a vice-președintelui ei

Isaak A. Gheltzer

fost conducător al secțiunii „Chevra-Kedosche" (Cimitirul Israelit) și roagă pe toți membrii să ia parte la înmormântarea sa care va avea loc Duminică 8 Iulie a. c. ora 10 dimineață precis.

Cortegiul va porni dela Cantina Isaak și A. Gheltzer din strada Elena Doamna.

Comitetul Cantinei școlare „*Amalia și Isaak A. Gheltzer*" anunță cu durere încetarea din viață a lui

Isaak A. Gheltzer

fondatorul și conducătorul acestei instituțiuni.

Inmormântarea va avea loc Duminică 8 Iulie ora 10 dim.

Rugăm pe membrii donatori a lua parte.

Corseteria

„GRIFO"

— IAȘI —

str. Cuza Vodă 50

plisează

orice mărime și lățime

picotează

fără ajour

DOCTOR

I. SCHWARTZMAN

Fost asistent al clinicei din Paris

Boli interne și de copii

Specializat în boli de inimă, plămâni și rinichi.r

Diagnosticul afecțiunilor de inimă cu aparatul Electrocardiograf.

Tratamentul tuberculozei pulmonare cu pneumothorax artificial

Tratamente radicale pentru varice, eczeme și ulcer varicos

Consultă între 4—7

Str. C pitan Păun 10. Telefon 11

DE VÂNZARE

1) Parcele de teren pt. clădit, în centru comercial, str. Arcu, colț cu bulev. Ferdinand, alături de Centrala Telefoanelor.

2) Imobil compus din casă și teren 1000 m.p. situat în Sărărie

A se adresa: Avocat N. Lateș, str. Sărărie 99 între orele 8—10 dim. și 8—9 seara.

Mare reducere de articole voiaj. Șezlong lei 149. „LA GLOB".

ULEI DE IN dublu fiert „Assan", în bidoane originale, a sosit la „Păun" C. Negri 3.

DE INCHIRIAT imediat str. Bărboi 25 în plin centru 5 camere ultra moderne, parchetate, teracotă, hall, bae, bucătărie, sau 3 și 2 camere și dependințe. Orele de vizitare 9—11 dim. și 2—4 d. a.

Cursurile de vară la Mânăstirea Neamț

In anul acesta cursurile Universității populare „Mânăstirea Neamțu" se vor deschide mâne 8 Iulie a. c. în sala Seminarului, în prezența episcopului Nicodin, starețul mânăstirei, a membrilor cercului social-creștin „Solidaritatea", a studenților aflători în colonie la această mânăstire și a publicului vizitator.

Cursurile vor urma până la 15 August c.

Conferințele vor fi desvoltate în jurul problemei: Educația tineretului.

După cuvântul de deschidere al președintelui d. prof. dr. Ștefan Bogdan, va urma conferința d-lui Șerban Ionescu, prof. universitar, asupra: Educabilității în lumina științei și concepției creștine. Vor urma apoi:

La 10 Iulie d. prof. universitar V. G. Ispir, despre: Misionarismul tineretului creștin.

La 12 Iulie d. prof. I. Lăncrănjan, despre: Idealul educației creștine.

La 15 Iulie d. prof. P. Petrescu, fost secretar general la instrucție, despre: Democratism și educație.

Vor mai conferenția d-nii prof. Jean Moruzi, prof. I. Hudiță deputat, M. Berceanu, arhitect G. Cantacuzino, prof. E. Ștefănescu, G. M. Ivanov, prof. P. Vintilescu etc.

Un ieșan se pomenește cu doi copii străini

Dispariția ciudată a unei doamne

Pensionarul V. Mihailescu din Str. Ghica Vodă 65, a prezentat eri parchetului o interesantă reclamație în contra unei d-ne, soția unui cunoscut funcționar din Tg. Ocna (jud. Bacău).

D. Mihailescu arată că acum câteva zile s'a prezentat la d-sa d-na Eugenia Mihailescu din Tg. Ocna, o cunoscută de a d-sale, însoțită de doi copilași, unul de 3 ani, iar celălalt în varstă de 1 an cerându-i să-i deie ospitalitate până a doua zi dimineața, când urmează a duce copiii la un medic —fapt pentru care a venit la Iași.

Neputând s'o refuze și nebănuind nimic suspect, a acceptat s'o găzduiască.

A doua zi dimineața, d. Mihăilescu a constatat cu disprindere că vizitatoarea a surpărut, lăsându-i bine înțeles, ploconul copiii.

Neînțelegând aceată curioasă dispariție, d. Mihăilescu a comunicat chestiunea soțului acesteia, din Trg. Ocna, care și-a manifestat și dânsul nedumerirea.

Intrucât au trecut câteva zile și nimeni nu s'a prezentat să ieie în primire copiii; iar d. Mihailescu se vede în imposibilitate de a-i mai ține, d-sa s'a adresat justiției cerând urmărirea mamei și punerea copiilor sub ocrotirea părinților.

Parchetul a dispus cercetarea cazului. *Rep.*

ULTIMA ORĂ

In Germania

D. von Papen se va retrage din guvern

Un demers la președintele Reichului

Viena 7. — Se anunță din Berlin că d. von Papen a decis să se prezinte din nou președintelui Hindenburg, la Neudeck, pentru a-i cerea clarificarea situației în guvern.

Von Papen este într'o iritare extremă și a îmbătrânit în ultimele zile. Stă cu totul retras în casă, înconjurat de membrii familiei.

El e hotărât a cere d lui Hitler dovezile în baza cărora i-au fost arestați și executați colaboratorii intimi.

*

Se afirmă că în ziua de 30 Iunie, d-nii Hitler și Goering hotăriseră să fie împușcat și von Papen. O echipă de execuție chiar a sosit la casa vice-cancelarului; însă a găsit o gardă din Reichswehr care s'a împotrivit. Asasinii au trebuit să se retragă.

*

Berlin 7.— Din anturajul guvernului, se afirmă că d. von Papen a obținut, dela președintele Reichului, autorizația de a se retrage din cabinet. Se așteaptă, de pe o zi pe alta, demisia vice-cancelarului.

Numărul victimelor

Praga 7.— O statistică comunicată din Berlin, arată că, dela 30 Iunie până azi, au fost uciși 241 conducători ai batalioanelor de asalt; și anume: 122 la München, 54 la Breslau, 4 la Drezda, 1 la Stutgart, 60 la Berlin.

Poliția lui Goering ar fi ars 30 cadavre, pentru a li se pierde urma.

Un intim al cancelarului, șeful de grupă Dietrich, mânuitor bun al revolverului, a fost **avansat general de divizie.**

Se anunță că este periclitată situația lui Baldur von Schirah, șeful tineretului național-socialist.

De ce s'a produs masacrul

Praga 7.—Știri din sursă bună arată că, în realitate n'a fost nici un complot.

Roehm se împotrivea la congedierea batalioanelor de asalt. La 26 Iunie, Roehm s'a întâlnit cu Hitler și au discutat această chestiune. N'au ajuns la înțelegere, iar la plecare Roehm nici n'a dat mâna lui Hitler.

Imediat a fost convocată la Wisee o conferință a comandanților Batalioanelor de asalt, unde s'a hotărât a se împotrivi la dizolvarea batalioanelor. Însă n'a fost vorba de nici un complot. S'a decis numai a se executa un marș demonstrativ.

S'a înscenat însă „complotul" și au fost uciși toți participanții la conferința dela Wisee.

Apoi s'au inventat legende, pentru compromiterea memoriei lui Roehm și a prietenilor lui.

Astfel, s'a răspândit în ultimul moment versiunea că Roehm pregătea...dezlipirea Bavariei din unitatea germană.

Șomajul

Viena 7. — Guvernul din Berlin a publicat o proclamație către muncitoarele și muncitorii necăsătoriți, îndemnându-i să părăsească serviciile, pentru a face loc șomerilor împovărați de familii.

Dovadă că șomajul a luat proporții grave.

Congediul lui Hitler

Paris 7. — Ziarele află că Hitler își va petrece congediul pe bordul crucișătorului „Deutschland", însoțit de generalul Blomberg. Ei vor face o excursie pe coastele Norvegiei, și în acest timp se va pregăti o remaniere a cabinetului.

Inaugurarea lucrării ferate dela Ilva-Mică

Legătura directă între Bucovina și Maramureș

După cum se știe, încă de anul trecut d. Emil Nițescu directorul regionalei c. f. r. din localitate, a propus Ministerului de comunicații ca între Vatra Dornei și Ilva Mică să se facă o linie ferată cu scopul de a lega direct Bucovina cu Maramureșului.

Propunerea d-lui Nițescu a fost împărtășită și de cei dela centru, astfel că direcția generală c. f. r. în deplin acord cu ministeru comunicațiilor, a luat inițiativa ca în luna aceasta să înceapă lucrările acestei importante linii ferate.

Solemnitatea inaugurării lucrărilor va avea loc la Ilva.

La această solemnitate și-a anunțat participarea M. S. Regele și parte din membrii guvernului.

Din Iași au plecat aseară numeroși funcționari ceferiști, în frunte cu d. ing. Emil Nițescu.

x **Contra durerilor musculare, articulare, sciatice** de natură reumatică sau gutoasă, întrebuințați **Frantzbrandvein Mentoformic Dr. Ratianu** aprobat de Consiliul Sanitar Superior. Alină durerile redând buna dispoziție. Depozit Farmacia Dr. Ratianu Iași, Cuza Vodă 48.

INFORMAȚIUNI

x *Delegația permanentă a Municipiului* a ținut ieri noaptea ședință sub președinția d-lui primar Oswald Racoviță. A luat parte și d. Ionel Șoarec.

Primarul a raportat cum stă cu împrumutul. Apoi ajutorii de primar au făcut dări de seamă asupra felului cum decurg serviciile pe care le administrează.

La sfârșit s'au soluționat diverse cereri.

x Parchetul de Bacău a înaintat Cab. II Instrucție un grup de 14 lucrători comuniști, între care Steiner Grischold, Slote Bloner, Creimer etc.

Judele instructor le-a emis mandatele de arestare.

Tribunalul însă a infirmat mandatele punându i în libertate.

Parchetul de Bacău a făcut apel la Camera de punere sub acuzare Iași.

x *Asociația funcționarilor de bancă și birou* roagă membrii săi să depună carnetele de identitate la sediul asociației.

Aceste carnete urmează a fi înaintate primăriei pentru a li se pune viza pentru reducere la baia comunală.

x *Deta Soc. Generala".*— D. A. Goldenberg, unul din foștii conducători ai secțiunei sportive a asociațiunei, a demisionat din această societate.

D. M. Cohn a fost numit secretarul soc. „Generala".

x Un câine turbat a mușcat eri pe tânărul Const. Jencu din str. Stejar 47,

x Curtea de apel s'a pronunțat ieri, achitând pe comerciantul Iosif Mendelzohn din Sf. Lazăr, condamnat de prima instanță, pentru dare de foc.

x *Contra șicanei fiscale.* D. administrator financiar V. Tăutu a lansat o circulară către toți perceptorii din oraș și județ, în care arată că vor fi aspru sancționați toți acei care, nerespectând legea fiscală, vor aduce prejudicii contribuabililor.

Aceasta, întucât numeroși cetățeni au depus reclamații la administrația financiară, în care arătău că au fost șicanați de perceptori.

x La comisia I-a a fost adusă o copiliță de 2-3 ani. rătăcită dela casa părintească.

x Parchetul a fost înștiințat de moartea unui proprietar din Vaslui anume V. Vieru, la serviciul de gardă al spitalului Sf. Spiridon.

Proprietarul Vasluian a fost lovit de un taur care i-a străpuns pieptul.

x *Conflict de muncă.* — Azi dimineață a început la judecătoria Camerei de Muncă, desbaterea conflictului dintre patronii brutari și lucrători.

Ședința a fost prezidată de d. Macri. Procesul va continua și după amiază. Brutarii sânt reprezentați prin d-nii Haimsohn și M. Dulce, iar lucrătorii prin d-nii Nastasie Mihailoviei și I. Pepcioc.

x D. Gh. Rusu, pensionár, a fost numit casier comunal la Bucium.

x In com. Valea-Satului (jud. Vaslui) s'au declarat câteva cazuri de tifos exantematic.

x Eri a fost înaintat parchetului sub stare de arest, cizmarul Gh. Gaman. El este acuzat că a înjunghiat pe vecinul său D-tru Răduțu.

Victima se află în spital în stare gravă.

x Din ordinul d-lui medic șef al municipiului, dr. N. Cădere, a fost înaintat la poliție măcelarul Neculai Huzdup din str. Hotin 37, împreună cu o căruță cu carne, care era înfășurată în rogojini murdare.

x In ziua de 10 Iulie se va judeca la Consiliul de război procesul studeaților care au provocat anul trecut dezordinile cunoscute, la cursul d-lui prof. C. Șumuleanu.

x D. Rosenblat președintele Soc. „Caritas Umanitas" împreună cu întregul comitet, înștiințează că n'au făcut și nu fac politică în numele acestei Societăți.

x Comisia interimară a Camerei de comerț va ține ședință azi la ora 5 p. m.

x La „Phönix" trupa „*Teatrului de vedenii*" a d-lui Ion Sava, reprezintă cu succes crescând comedia fantastică a lui Edgar Poe.

x Soc. „Mizrahi" organizează pentru Duminică 8 Iulie ora 5 p. m. o întrunire religioasă în sinagoga Kahane din str. Ștefan cel Mare.

Va conferenția Dl. Moses Duff „Impresii din Ereț-Israel".

x La spitalul israelit a sucombat tânăra Maria Sofian, care s'a otrăvit acum câteva zile.

Corpul ei a fost depus la morga spitalului Sf. Spiridon, pentru a se face autopsia.

x **„Opinia"** *face abonamente pentru orice stațiune balneară sau climaterică din țară, cu 50 lei.*

ORA 1

Incordare între miniștrii germani

Zvon de atentat contra lui Goering

Berlin 7.—Se afirmă că în consiliul de miniștri, generalul Blomberg a cerut demisia din guvern a d-lor Goebbels ci Rosenberg.

*

Ieri s'a răspândit zvonul că s'a produs un atentat contra lui Goering, adevăratul autor al represiunii sângeroase.

Agenția oficială D. N. B. dezminte zvonul.

*

Locuințele miniștrilor continuă a fi păzite de armată

D. Duesterberg, fostul comandant al Căștilor, se află într'un lagăr de concentrare.

*

Geneva 7. — „Journal de Genève" scrie că puterea care s'ar fi amestecat în complotul din Germania ar fi Jugoslavia și că Roehm ar fi dus tratative cu guvernul din Belgrad.

Consiliul de Miniștri

București 7.— Astăzi s'a ținut un Consiliu de Miniștri în care s au fixat interimatele la departamente.

Dr. dr. Angelescu va ține locul primului-ministru. D. Antonescu va fi interimar la finanțe; iar d. g-ral Paul Angelescu la ministerul armatei.

S'a decis ca nici o numire și nici o avansare de funcționari să nu se poată face decât cu avizul Consiliului de miniștri.

DIVERSE

In Indii a revărsat Gangele. Sînt mii de victime.

— La San-Francisco continuă tulburări grave.

— La New-York și în alte părți din America domnește o căldură sufocantă.

DEJALINURI pentru cămăși și pijamale, desene noui au sosit la EDUARD

INFORMAȚIUNI

x **Vinul vechi alb, cu 20 lei litrul de la Frații Pogor, este într'adevăr, delicios!**

x D. procuror Cuza și d-na dr. Ropala însoțiți de autopsierul Racovițză, au fost eri la Holboca pentru a face autopsia lui Vasile Oarză, mort acum doi ani, despre care se crede că ar fi fost asasinat de copii lui.

Autopsia n'a putut stabilii însă nimic precis, cadavrul fiind complect putrefiat.

x UN DECES CURIOS. — Acum două zile a fost adusă la spital femeia Zamfira Somnaru, din serviciul comerciantului I. Hențișteanu din Hală, sub cuvânt că ar avea un acces de cord.

După puțin timp femeia a decedat.

Intrucât moartea pare întrucâtva suspectă, nefiind vorba de un atac de cord, spitalul izraelit a încunoștințat parchetul care a dispus facerea unei autopsii, pentru a se stabili precis cauzele morții. Cadavrul va fi transportat la morga Spitalului Sf. Spiridon.

x Dacă doriți a vă păstra rumusețea, nu întrebuințați, decât *Cold-Cream Werner* care întreține frăgezimea tenului în special pe timpul căldurilor și o apără de consecințele razelor solare la băi și plaje.

Preparatul Farmciei Werner Iași. 1

x La Fr. Pogor, până și icrele negre sunt foarte eftine. Numai 500 lei kgr.

x Direcțiunile școalelor Reuniunea Femeilor Israelite și Cultura, roagă părinții elevilor, absolvenții școalelor și pe toți acei ce se interesează de bunul mers al acestor școli să-i onoreze cu prezența lor la serbarea de fine de an, ce va avea loc Duminică 8 Iulie ora 10 a. m. în sala Teatru ui Sidoli

x Membrii Asociației B'nei Brith, sunt invitați a lua parte la înmormântarea fratelui Isack Gheltzer, om de bine și mare donator, care a fost o frumoasă figură a evreimei ieșene prin activitatea lui pe tărâmul filantropic. Inmormântarea are loc mâine dimineața ora 10.

DOCTOR
Corneliu Stoian
Genito-urinare, sifilis, venerice
Consultații 4—7
strada I. C. Brătianu 58

Ingrijiți-vă ochii purtând ochelari

— dela —
Optica ARGUS
LAPUȘNEANU 43
vis-a-vis de Hotel Palace
CALITĂȚI SUPERIOARE
PREȚURI EFTINE

Mode Giselle
Str. Săulescu No. 2
a primit ultimele noutăți în *pălării de fetru*
Prețuri extrem de eftine

DOCTOR
D. Brănișteanu
Asistent Universitar
— Medic de Spital —
Boli interne
Roentgen-Diagnostic
Consult: 2-5 și după rendez-vous. Str. V. Conta 18

Grădina
Pomul Verde
ASTĂZI
puteți admira pe marea ... o tagonista
SIDY THAL
— în marea ei creație —
A HARZ vus benkt
Muzică: M. Kreisler
Regie: B. Rinzler

DOCTORUL
OVIDIU CORDESCU
consultă zilnic pentru boli de
Nas, gât și urechi
de la 4—7 p. m.
în str. Gh. Mârzescu 16

x *Ori-unde plecați „Opinia" nu trebue să vă lipsească. Cereți deci un abonament pentru băi, care costă 50 lei pe lună.*

Discuțiuni importante

în jurul atitudinei guvernului

București 7.— In ședința de ieri a delegației permanente liberale, d. Dinu Brătianu a declarat că trebuesc lămurite unele fapte care dăunează prestigiul partidului. In acest scop, a formulat următoarele întrebări:

1) Care au fost cauzele crizei politice dela 31 Mai.

2) Care-i atitudinea guvernului față de zvonul unei modificări a Constituției.

3) Ce măsuri ia guvernul contra activității extremiștilor de dreapta.

4) De ce guvernul a supus unele proecte de legi, la aprobarea prealabilă a conducătorilor partidului național-țărănesc?

D. prim-ministru Tătărescu a răspuns:

a) Criza s'a produs din cauza unor rapoarte alarmante. N'a fost însă vorba de o retragere a încrederei Coroanei în guvern. Iar acuma situația guvernului e deplin consolidată.

b) Zvonul despre o modificare a Constituției este neintemeiat.

c) Vor fi înăsprite măsurile pentru combaterea mișcării de dreapta.

d) Nu este o umilință dacă, pentru unele proecte, s'a luat asentimentul partidului național-țărănesc.

E un act de urbanitate politică și de continuitate în acțiunea de guvernământ.

*

D. Dinu Bratianu va avea astăzi o întrevedere cu d. Titulescu.

Ministrul de externe pleacă mâne în străinătate și-și va petrece congediul la Bad Gastein.

Dl. Octavian Goga va fi primit din nou astăzi în audiență la Palat.

Banca Națională cere

mari restricții la import

București 7.—Se știe că Comisia contingentării a decis o reducere a importului cu 20 la sută. Insă Banca Națională crede că această reducere nu-i suficientă.

Ieri s'a ținut o consfătuire între d-nii Teodorescu ministrul comerțului și Gr. Dumitrescu guvernatorul B. N.

D. Dumitrescu a cerut o intensificare a exportului și reducerea la minim a importului.

D. ministru Teodorescu a fost de altă părere în ce privește importul. Deocamdată nu s'a ajuns la nici o înțelegere.

Un exod curios din Turcia

Măsuri de fortificații militare

Sofia 7. — Numeroase familii evreești și bulgare s'au refugiat din Turcia, părăsind regiunile Adrianopol și Ceatolgea. Și multe familii grecești s'au refugiat în Grecia.

Se spune că în Tracia se fac fortificații militare, iar străinii sânt goniți de autorități.

Măsuri similare se iau și în regiunea Strâmtorilor, cât și pe coasta Anatoliei.

*

Ankara 7.—In privința exodului evreilor din Turcia, primul-ministru d. Ismet-Pașa a declarat că e un act pe care nu-l înțelege, deoarece antisemitismul e un sentiment pe care Turcia nu l-a cunoscut niciodată.

Probabil că e vorba de opera unor agitatori răuvoitori.

Garda d-lui Maniu

Cluj 7 — In ziua de 5 Iulie a avut loc adunarea Gărzii pentru apărarea d-lui Maniu.

Comandant al gărzii a fost ales d. Valer Moldovan. S'a hotărât intensificarea organizării de secțiuni ale gărzii.

x Mâine Duminică 8 Iulie se deschide cea de a treia jamboree cercetășească, la Mamaia (Constanța).

DEJALINURI pentru lingerie de domni desene noui au sosit la mag. „FAVORIT" 3

Știri polițienești

Furt în curtea bisericii Barnovschi

Locuitoarea Maria Pichiu din comuna Uricani (Iași) a descărcat eri carul cu boi în curtea bisericii Barnovschi. In timpul când femeia se afla la slujba religioasă, doi hoți i-au furat din căruță traista în care avea bani și lucruri.

Unul din tâlhari a fost prins. El se numește I. Scutelnicu și a declarat că a avut complice pe un anume Dionisie Pierdevară, care dispăruse.

Un furt descoperit după un an.— A fost deferit poliției locuitorul V. Pruteanu din str. Țutora 14 pentrucă a furat acum un an suma de 2.000 lei d-lui Gh. Ionescu din str. Gârlei 1.

Și-a jefuit stăpânul.— In gară a fost prinsă tânăra Ana Oanea, care a dispărut din serviciul d-lui M. Herșcovici din str. Cuza-Vodă 17, după ce a furat o geantă cu obiecte și suma de 1500 lei.

Amenințare cu moartea. D. Gh. Nestorică din str. Griviței 7, a reclamat că este mereu amenințat cu moartea de vecinul său Al. Donici.

S'au dispus cercetări.

Diverse. — A fost înaintat poliției M. Gorniac din serviciul d-lui ing. M. Șmilovici din str. Sf. Andrei 41, bănuit de furt la d. I. Bercovici din str. Broscăriei 42.

— A fost înaintat comenduirei tânărul V. Cișman, care a dezertat de la Reg. 13 Do robanți. REP.

x **Dr. Brener** *specialist mamoș*, boli de femei. Cons. 2—6 d. a. str. Lăpușneanu.

In Albania

este liniște?

Tirana 7.—Știrile despre izbucnirea revoluției în Albania sânt dezmințite de guvern.

Asemenea zvonuri pornesc din cercurile ostile unei apropieri greco-albaneze.

Căsătorie

Londra 7.—Ieri s'a oficiat căsătoria fiicei lui Lionel Rothschild, cu marele fabricant Denis Gomer Berry.

Nunta a avut loc la biserica creștină și a urmat o serbare fastuoasă care a provocat senzație.

Preparat cu vin vechi de Malaga (10 ani), conținând principi activi, din cele mai bune coji de China, nuci de Cola, foi de Coca, Gaurana, Fer, Glicerofosfați, Arsenic biologic. etc.

Insumează substanțe ideale, pentru regenerarea forțelor.

Remediu suveran contra anemiei, slăbiciunei generale și frigurilor palustre. Primenește sângele, întărește mușchii, nervii, oasele și întreg organismul. Deschide pofta de mâncare, ajută digestia, dând putere și vigoare.

Se recomandă cu succes în convalescențe, surmenaj intelectual, insomnii, boli de piept, etc.

ANUL XXX No. 8164

ABONAMENTE
Lei 600 . . . . . pe un an
„ 300 . . . . . „ 6 luni
„ 150 . . . . . „ 3 „

ATELIERELE TIPOGRAFICE
IAŞI. — STR. LĂPUŞNEANU 37

2 (doi) lei exemplarul

OPINIA

Ziar popular cotidian

MARŢI 10 IULIE 1934

Bon No. 38
PREMII GRATUITE
OPINIA

Revizuirile de funcţionari

Se revizuesc numirile şi avansările de funcţionari publici, dela 1924 şi până astăzi.

Procedeul nu-i nou. L-a întrebuinţat şi regimul precedent.

Şi avem experienţa că aceste „revizuiri" n'au realizat aşa zisa simplificare a aparatului de stat, şi n'au micşorat inflaţia birocratică.

„Revizuirea" are alt cântec. Ea este un corolar al politicei de cluburi.

*

In anii de după război, liberalii, — care au guvernat cel mai mult — şi-au plasat partizani în funcţiile publice, alcătuind o osatură oficioasă, care să servească partidul şi la guvern şi în opoziţie.

Când naţional-ţărăniştii au cucerit puterea s'au izbit în multe privinţe de birocraţia liberală. Şi s'au gândit să-şi facă şi ei o osatură. S'au făcut, deci, „revizuiri", care au însemnat înlocuiri arbitrare de funcţionari, pensionări înainte de vreme şi în definitiv sporirea numărului de slujbaşi cu oameni indicaţi de club.

Acuma, s'au izbit şi liberalii de biurocraţia naţărănistă. Şi cum au multă clientelă de plasat (cu sistemul partidelor mari, cluburile sânt supra-populate) s'au decis iarăşi „revizuiri".

*

E uşor de înţeles că acest soi de „revizuiri" se va repeta paralel cu schimbările de guvern. Adica, revenirea la sistemul nenorocit al înlocuirilor dela ministru până la odăiaş; şi cu tendinţa de a realiza republica lui conu Leonida: un popor de slujbaşi şi pensionari!

*

Această subjugare totală a aparatului administrativ, la bunul plac al cluburilor, este o nenorocire. Gospodăria publică va merge la ruină şi la fraudă (pe cât a mai rămas de progresat în această materie!).

In plus slujbaşii, care-şi aveau o aşezare de viaţă şi se văd aruncaţi la orce bătae de vânt, vor constitui un germen de adânci frământări sociale.

Partidele trebue să-şi deie seama la vreme şi să se lecuiască de pacatele care le subminează.

X.

Pentru apărarea aeriană

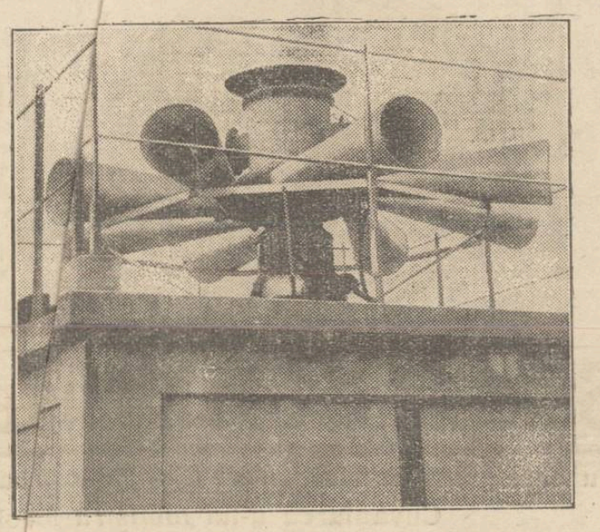

In Franţa se fac pregătiri intense de apărare, pentru eventualitatea unui război aerian. La Paris şi în alte oraşe, pe clădiile înalte s'au instalat sirene speciale (cum se vede în ceiu) cu misiunea de a da alarma în cazul unui atac al aeroplanelor inamice.

DIN TOATA LUMEA

Javelizarea apei. Se ştie că apa potabilă se javelizează pentru a evita febra tifoidă. Insă prin acest procedeu, se introduce în stomahul omului celor în stare liberă, ceia ce poate da loc la anumite tulburări patatogice.

Pentru evitarea acestui inconvenient, medicii francezi Violle şi Rosé au stabilit că, dacă se toarnă puţin vin în apă, clorul se transformă în cloraţi, care sânt inofensivi. Recomandăm ieşenilor acest procedeu.

*

Record feroviar.— In Statele-Unite, noul tren tip „Zefir", înseamnă un frumos record. Trenul, construit din oţel, e alcătuit din 3 vagoane lungi care cântăresc mai puţin de 100 tone; şi e mişcat de un motor Diesel de 660 cai putere.

In această formaţiune, „Zefirul", a fost inaugurat pe linia Denver-Chicago, şi a mers cu viteza ameţitoare de 180 Km. pe ceas.

Cu un astfel de tren, distanţa Iaşi-Bucureşti ar putea fi străbătută în 2 ceasuri şi un sfert!

*

Scăderea natalităţii în Franţa.— Statisticile oficiale arată că natalitatea în Franţa este în scădere continuă. In anul 1933 s'au născut 40.000 copii mai puţin ca în 1932.

Şi ceia ce agravează situaţia, este că numărul deceselor sporeşte din an în an.

In schimb, natalitatea creşte în Italia şi Germania. In anul precedent, sporul de naşteri a fost de 419,000 suflete în Italia, şi 240,000 în Germania.

*

Nouă mentalitate germană.— Un negus or din Hanovra şi-a lipit pe vitrina prăvăliei un afiş cu următoarele cuvinte: „Nu există decât o singură nobleţă, aceia a muncii".

Un aristocrat, d. von Kramsta, a trimis negustorului o scrisoare în care a protestat contra afişului în chestie şi a anunţat că va face propagandă printre cunoscuţi să nu mai intre în acea prăvălie.

Pentru această nefericită scrisoare, bietul aristocrat a fost arestat, sub cuvânt că a atacat regimul hitlerist, care-i „un regim popular, al muncii".

O critică italiană
împotriva rasismului

Ziarul „Popolo d'Italia" (oficios al d lui Mussolini) a publicat recent o notă destul de aspră la adresa hitlerismului, spunând între altele:

— „Când plecі de la postulatul că poporul german este singurul supravieţuitor al civilizaţiei Atlantidei şi că, prin urmare, civilizaţia germană a bine-meritat de la Omenire, nu-i nici o îndoială unde poţi s'ajungi: rasism sută la sută! Impotriva a tot şi a tuturor. Ieri împotriva civilizaţiei creştine. Astăzi contra civilizaţiei latine. Mâne, poate împotriva civilizaţiei lumei întregi.

„Insă o astfel de politică, ce nu poate fi altfel decât obscurantistă, şi e în plus cu totul şovină şi imperialistă, nu poate fi o politică a veacului al 20-lea.

Cel mai mare avion din lume
l-au construit ruşii

Zilele acestea se va boteza în Rusia cel mai mare avion din lume. Va purta numele „Maxim-Gorki" şi are 8 motoare, putând transporta 70 de pasageri.

DISCUŢII ŞI PĂRERI

Manifestările morbide
ale tineretului nostru şcolar

D. profesor Nicolae I. Popa, răspunzând interpretărilor pe care opiinia publică le-a dat sinuciderei elevului Onofrei, printr'un studiu psihologic (care-i face cinste ca profesor şi pedagog) caută să ne arate că sinucigaşul în chestiune este de fapt victima tarelor psihologice şi patalogice în care se complăcea. Timid şi deci singuratec, dintr'o familie tuberculoasă, el însuşi predispus la această boală, incetul cu incetul şi-a creiat acea atmosferă de profund pesimism şi desgust de viaţă care face ca trecerea dela viaţă la moarte să nu mai fie chestiune de cât de accident sau ocazie.

Aşa s'ar pune problema, dacă de un timp încoace nu am asista la manifestări din cele mai surprinzătoare din partea tineretului nostru şcolar, şi dacă cercetând ştiinţific şi deci obiectiv, nu am constata că toate aceste manifestări au la bază acelaşi substrat.

Deosebirea dintre gestul lui Dinescu şi al lui Onofrei nu e decât o diferenţă de punct de vedere şi de soluţie dată *aceleiaşi probleme* ce frământă astăzi pe tineri ca şi pe bătrâni: *viitorul.*

Câţi sunt aceia care s'au gândit că pentru majoritatea populaţiei muncitoare dela sate şi oraşe alcoolismul e una din grozavele soluţii la problema pe care şi-au pus'o elevii citaţi mai sus?

Dacă religia şi filosofia încă n'au putut să pue la punct această problemă chinuitoare pentru creerile gânditoare, în schimb criza economică şi tot cortegiul de suferinţe, ce decurg dintr'însa pentru specia umană, îi pune pe oameni în faţa celor mai hotărâtoare soluţii: *Sufăr şi nu ştiu pentru ce. Nu vreau să mai sufăr.* E limpede sau nu, că idealiştii vor alege ca soluţie gloanţele sau aventura; în timp ce restul vor alege miraculoasa apă a veseliei camuflate şi a uitării?

Mi se pare că e timpul să se caute adânc originea manifestărilor morbide ale tineretului nostru şcolar. E timpul ca pedagogul să-şi dea seama că elevul leneş nu este de cât un individ fără pârghie şi în cel mai rău caz un bolnav. E timpul ca pedagogul să deducă psihologia individuală din mediul social, căci este elementară afirmaţia că toate urmele atavice ale individului sunt corectate sau pot fi corectate de mediul social.

Mediul social în care trăim noi e bolnav astăzi, şi acest mediu nu poate da de cât caractere bolnave. Şi nu putem cere pedagogilor să corecteze mediul social. Pentru această misiune lucrează factorii istorici, şi nu e nouă constatarea că de fapt trăim revoluţia socială în desfăşurarea ei lentă.

Până când pârghia societăţii va fi stabilizată, rolul profesorilor e să înţeleagă vremurile, să înţeleagă sbuciumul sufletelor; şi dacă nu pot interveni în partea materială a problemei, rolul lor e să creieze o morală a timpului special; şi fără să înspăimânte terminologia, datoria lor e să creieze o morală a revoluţiei.

Noi trebue să învăţăm şi să ştim că suntem o generaţie de sacrificiu şi că ceia ce ne poate satisface şi ne dă un rost în viaţă, e cel mai frumos rost pe care l'a avut când-va o generaţie; că din trupurile, sângele şi cugetele noastre se croeşte în mod ultimativ lumea nouă, în care copiii noştri nu vor mai fi chinuiţi din leagăn cu problema zilei de mâine, cea mai sălbatică tortură pe care a cunoscut-o omenirea.

Pusă aşa chestiunea, instinctul de conservare a speciei ce trebue să domine colectivitatea, va birui toate tarele psiho-patologice individuale şi elevii nu se vor mai impuşca, nici vor apuca drumul aventurii, ci vor lupta pentru o lume mai bună.

Lazăr Marcu

Scrisori din Franţa

Moda de vară la Paris

Manechinele la curse—Cretoane, organdi, ţesături de in etc.—Mantoul din tafta.— Pălăriile, mănuşile şi pantofii.—Francesca Bertini

Sezonul de eleganţă parisiană, se manifestă în mod strălucit. Cursele au început, şi se ştie că acolo marile case de modă îşi trimit manechinele care, în decurs de trei ore, schimbă câte 4—5 toalete dintre care, cel puţin 2 sunt lansate pentru sezonul staţiunilor balneare.

Spre deosebire însă de anii trecuţi, şi probabil vrând să se conforme crizei, croitorii au inaugurat ţesăturile ieftene, accesibile tuturor pungilor.

Cretoanele formează adevărate legiuni. Cu impresiuni frumoase, mai ales flori mari, se pretează foarte bine pentru rochiile de dimineaţă (cind sunt lungi şi foarte decoltate, se pot purta şi seara, însă numai la staţiunile de mare), şi au avantajul că le putem face noi înşine. Incercaţi simpatice cititoare de a vă face D-tra singure aceste rochii simple. Cu puţină abilitate şi bună voinţă, veţi fi elegante—fără multă cheltuială.

Dar rochiile de creton nu pot alcătui decât un accesoriu pe lângă alte câteva mai elegante. Astfel organdi-ul şi mai ales organza, precum şi ţesăturile de in, shantung şi voile imprimat, cunosc o vogă extraordinară. Rochiile se fac cu multe volane ce pornesc mai jos de genunchi şi sunt dispuse în mai multe rânduri. Mânecele foarte scurte şi balonate, şi un volan plisat în jurul gâtului, alcătueşte rochia clasică de vară. Anul acesta sunt puţin mai lungi ca anul trecut şi foarte puţin decoltate, afară de rochiile de seară care-şi menţin decolteul în spate.

Spuneam mai sus că pânza de in domină. E într'adevăr foarte frumoasă; seamănă cu pânza de sac, şi se pretează foarte bine pentru tailleur. Se poartă în culoare naturală, şi pe cât posibil garnisită cu maron. Nota cu totul nouă, o constitue însă, mantoul 3 | 4 din tafta, foarte bătoasă care acopere rochiile elegante de după masă sau seara.

Nu împărtăşesc deloc gustul parisiencelor, căci această mătase îmbătrâneşte şi îngreuie silueta. Astfel am văzut-o pe celebra vedetă a filmului mut Francesca Bertini, care peste o rochie albă de satin, ce mula admirabil silueta ei sculpturală, avusese ideia să pue o haină 3 | 4 din tafta bleuroi, care-i răpea toată graţia şi suplеţa.

Mult mai frumoase sunt capele din blană, mai ales vulpe, care se fac în formă de guler ce se termină în spate cu un colţ lung până'n talie. Aceste cape se pot face şi din postav sau altă stofă de lână, şi complectează în mod fericit o toaletă de vară.

Pălăriile sunt mari; chiar enorme. Calota foarte plată şi bordul plecat la o parte sau în faţă... Prezintă însă inconvenientul că sboară lesne când e vânt, dacă nu sunt ţinute cu mâna, ceia ce nu e întotdeauna prea comod. O modă ce-şi face timid apariţia, sunt pălăriile de tul, fără calotă, lăsând coafura liberă. Florile şi penele, precum şi aigrete, garnisesc pălăriile de pai şi sunt foarte frumoase, cu condiţia să fie dispuse cu originalitate şi nu în cantitate mare.

Accesoriile tualetei merită şi ele câteva cuvinte. Astfel mănuşile anul acesta se fac din ată, dantele sau tul, şi când sunt albe, se complectează cu o brăţară fantezie, căzută pe margină. Cât despre pantofi? O adevărată capodoperă.

Inchipuiţi-vă două benzi transversale, din piele sau pânză, ataşate de talpă, lăsând complect libere degetele, iar în spate o altă bandă ce vine să se unească cu cele din faţă, prin curele invizibile, lăsând la rândul ei călcâiul liber. Foarte amuzante, e drept; însă preziniă inconvenientul că trebuie schimbate 3 perechi de ciorapi pe zi. Dar pariziana e practică, şi a soluţionat chestiunea, suprimând cu totul ciorapii...

Aleb

Paris, Iulie 1934

Pe o insulă, izolat de lume...
Cum a fost salvat un Robinson modern

Wiliam Robinson se făcuse cunoscut în toată lumea în ultimii ani, prin călătoriile sale îndrăzneţe pe mare. Ca şi francezul Allain Gerbault, americanul Robinson efectuase în interval de trei ani înconjurul pământului într'o barcă cu pânze lungă de cinci metri. Apoi William Robinson s'a întors la New-York şi s'a căsătorit cu o tânără bogată.

Spirit aplecat spre aventuri curajoase, americanul nu putea duce un trai monoton şi burghez. Deaceia a reuşit să-şi convingă nevasta ca împreună să plece pe o insulă pustie din arhipelagul Galapagos din oceanul Pacific. Soţii au plecat în 1933 şi zilele trecute împliniseră un an de când s'au izolat de lume şi trăiau destul de fericiţi.

Brusc însă, a intervenit un caz neaşteptat. William Robinson se îmbolnăvise de apendicită şi avea accese cu dureri îngrozitoare. O operaţie era absolut necesară. Atunci soţia lui Robinson, cu un admirabil curaj şi spirit de sacrificiu, a pornit singură cu barca pe ocean şi a isbutit după două zile să atragă atenţia vaporului american „Vera Cruz". Acest vapor a comunicat faptul la Los-Angeles printr'o radiogramă, iar de acolo a fost înştiinţat ministerul marinei din Washington.

William Robinson fiind bine cunoscut şi apreciat, ministerul american al marinei a dat imediat ordin ca două hidroavioane să plece spre insula din arhipelagul Galapagos, împreună cu doi chirurgi şi cu tot materialul necesar unei operaţii de apendicită. Ordinul a fost executat întocmai şi avioanele au sosit în bune condiţiuni la locul respectiv. De îndată medicii au început intervenţia chirurgicală şi pacientul a putut fi valvat. O întârziere de o singură zi ar fi fost fatală.

Doctorii au mai rămas pe insulă pentru a vindeca complect pe bolnav. Apoi William Robinson va trimite guvernului american o caldă scrisoare de mulţumire, pentru că i-a salvat viaţa. Totodată însă va înştiinţa că nu se reintoarce încă în patrie, deoarece vrea să mai rămâie pe acea insulă, izolat de lume, spre a realiza aevea povestea romantiului Robinson...

Inflaţia de avocaţi
în ţara românească

Dintr'o statistică întocmită de Uniunea avocaţilor din România, se poate vedea cifrele de avocaţi din ţara noastră. Cifrele arată, netăgăduit, că în această materie baten recordul european. Intr'adevăr:

In România avem un avocat la 1300 locuitori, în Polonia un avocat la 620 locuitori; Jugoslavia un avocat la 5800 loc.; Franţa un avocat la 5600 locuitori; Germania un avocat la 3600 locuitori; Italia un avocat la 1200 locuitori; Cehoslovacia un avocat la 2800 locuitori.

In afară de recordul pe ţări, România deţine campionatul şi pe capitale. Parisul cu o populaţie de peste 4 milioane locuitori, numără abea 1772 avocaţi şi 611 stagiari; pe când la Bucureşti, oraş cu numai 600 mii locuitori, numărul avocaţilor este de 2800, iar al stagiarilor trece de 2000.

Inflaţia aceasa de avocaţi are înrâuriri nefaste asupra profesiunii.

Vizitaţi România

„Broştenii" (jud. Neamţ)
Domeniul prinţului Nicolae — Bogăţia şi pitorescul naturii — O pildă de vrednicie moldovenească

Excesul de modestie şi ipsa complectă de publicitate fac ca locurile cele mai pitoreşti, cele mai interesante şi cele mai sănătoase, ale României, să nu fie deloc cunoscute publicului.

Comparând reclama pe care o fac Cehoslovacii pentru „Tatra", Germanii pentru „Elveţia saxonă" şi Elveţienii în general, constatăm că locuri mult mai interesante, din ţara noastră, munţi acoperiţi de o vegetaţie deasă, de o frumuseţe incomparabilă, sunt complect neglijate de falanga celor doritori de excursii, de aer ozonizat şi de repauz confortabil.

Incep prin a recomanda „Broştenii" din jud. Neamţ, domeniul Principelui Nicolae.

Situaţia Broştenilor

De un pitoresc fermecător, fără curente de aer puternice, situat pe malul Bistriţei unde se varsă Neagra, strâns ca într'un cleşte de Lostriţa, Mazanoaia, Grenţieşu şi Budacu, se răsfaţă în razele aurii ale soarelui, satul Broşteni, nu prea mare, mărit însă mult prin „Căminul şi Casa de Odihnă Principele Nicolae" şi prin clădirile cari adăpostesc serviciile administraţiei, locuinţele administratorului, inginerilor şi funcţionarilor.

Pe malurile Bistriţei

E un ghem de case de un exterior plăcut, cari se oglindesc în Bistriţa, precum de pe celălalt mal în aceiaşi oglindire, se joacă cu valurile apei silueta uzinei cu industriile anexe şi şcoala de meserii. De strajă le stă impunătorul pod de beton fără picioare la mijloc, arcadă destul de mare ce leagă un mal de celălalt.

Broştenii nu sunt departe de Piatra Neamtz şi curse regulate de autobuze confortabile, conduc întracolo prin regiuni feerice ce colorează ambele maluri ale Bistriţei. Vile cu grădini de flori dau avertismentul sosirei.

Căminul „Principele Nicolae"

Căminul „Principele Nicolae", e un Hotel Pensiune care are peste 20 camere mari, frumoase, luminate cu electricitate, majoritatea cu paturi duble şi apă curgătoare, cu mobilier modern şi sobe de teracotă. Camerele sunt la etaj pentru a primi d'un moment mai devreme prin ferestrele mari, primele raze ale soarelui ce se înalţă de pe Lostriţa.

La parter sunt sălile de lectură, cu bibliotecă şi tot necesarul pentru scris, sala de mese şi sala de spectacol cu cinematograf şi scenă cu decoruri. Terasă frumoasă cu rockingchairuri îndeamnă spre reverii, în murmurul lin şi romantic al Bistriţei. Aparatul de radio anunţă ultimele evenimente din întreaga lume, distrând în aceiaşi măsură cu gramofonul electric.

O curăţenie exemplară domneşte în acest cămin, apă caldă la ori ce oră pentru baie. Baia foarte curată precum şi cabinetele, toate în faianţă, dau impresia că ne-am afla undeva prin străinătate.

Convoiul plutelor

Pitorescul se măreşte prin trecerea plutelor chiar prin faţa „Căminului", plute ce duc depar.e trunchiuri mari de copaci din pădurile domeniului; plute conduse de plutaşi iscuiţi în meseria lor şi cari ştiu să domine capriciile apei. Bistriţa e numai la 10 metri în faţa căminului şi îndeamnă intens la plimbări cu pluta, precum fac cetele de excursionişti cari scoboară dela Dorna în cântec de lăută şi râsete argintii.

Preţul pensiunei e foarte redus: 120 lei pe zi, în care se cuprinde găzduirea şi alimentarea abundentă, în concordanţă cu poita mare pe care aerul tare o provoacă. Teren de tenis, ping-pong, dans, băi şi vizitarea industriilor fac ca timpul să pară mult prea grăbit.

Excursii în munţi

Excursii minunate, mult încurajate de Administraţia Domeniului care pune la dispoziţie camionetă sau cai, se pot face pe munţii din jur Grenţieşu, Dărmoxa, Budacu Puzdia, Mazanoaia, Bârnaru Bârnărelul, de unde priveliş

(Continuare în pagina 2-a

EL

e un exemplar omenesc cu adevărat rar: totdeauna i se citește pe chip buna dispoziție și în orice clipă e gata, cu voioșie, de lucru.

Sănătatea lui nu e însă, numai exterioară, ci și interioară.

El ia Helmitol, pentrucă știe câtă însemnătate are faptul, că întregul organism, — mai cu osebire băsica și rinichii, — să se bucure de o completă sănătate Astfel se ferește nu numai de dureri momentane ci și de acelea ce se vor ivi mulți ani mai târziu.

Deaceea, primăvara și toamna, își face o cură de Helmitol pentru higiena sa internă.

Căci interiorul trebuie să fie aidoma de curat ca și exteriorul.

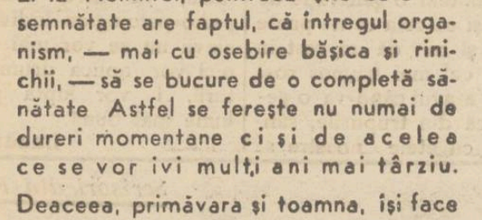

APEL către populațiunea evreească din Iași

Comunitatea Evreilor din Iași după ce a trecut în mod destul de mulțumitor sărbătorile de paști împărțind azi mai gratuită la mii de familii sărace și în mod confidențial la sute de familii scăpătate în aceste vremuri de criză, pornește campania pentru reorganizarea Comunității reînoind un că duros și serios apel către toți coreligionarii de a se înscrie ca membrii contribuabili.

Comunitatea are astăzi mai mult ca oricând multe și variate datorii de împlinit și anume:

1) Organizarea tot mai bună a serviciilor Cultului și punerea lui în situația civilizată de existență.

2) Ajutorarea oamenilor săraci și mai ales a șomerilor sau a comercianților scăpătați pentru a se putea reface.

3) Subvenționarea mai largă a școalelor noastre Israelito-Române și a Talmud-Thore or, ordonarea lor și apoi când mijloacele noastre prin contribuirea directă a tuturor membrilor o va permite preluarea și întreținerea lor complectă așa cum se cuvine să fie într'o Comunitate organizată și consolidată.

4) Subvenționarea mai largă a tuturor Instituțiunilor de asistență necesară precum este: spitalul, orfelinatul, azilul de bătrâni, azilul de noapte etc. până la idea'ul administrației și întreținerei lor complecte.

Toate acestea le simte și le cunoaște tot evreul ca necesare atât din punct de vedere al solidarității confesionale, cât și din punctul de vedere al solidarității omenești, care dă satisfacție celui favorizat de soartă în actualele împrejurări vitrege de a contribui la nivelarea nemulțumirilor și alinarea suferințelor aproapelui său coreligionarului său.

Însăși legea Cultului obligă pe fiecare evreu din ori care țară civilizată și de la noi a fi inscris în Comunitatea confesională căreia îi aparține și a contribui după starea sa materială la întreținerea instituțiunilor ei confesionale, culturale sau de asistență public .

Pentru a ușura înscrierea sistematică a tuturor și mai ales a acelora cari încă nu sunt înscriși sau care au oare care obiecțiuni de făcut, o comisiune sau un însărcinat al nostru va lua contact în curs l timpului cu toată lumea.

Ce'ace rugăm respectuos și stăruitor pe corelegionarii noștri este de a acorda însărcinaților noștri toată sol citudinea dându-le și informațiuni e necesare pentru a se putea întocmi în același timp o statistică a ace'ora care contribue și a acelora care a anumite ocazii precum la împărțirea de lemne, de azimă, de ajutoare la chirie etc. trebuesc ajutați.

Dacă toți ne vom face datoria de contribuabili, sfatul Comunității va putea să-și împlinească rolul ce i se impune devenind o binefacere pentru obște.

Președ. Sfatului Comunității
Dr. Solomovici

Iulie 1934

O telegramă
a d-lui dr. Lupu

D. prof. N. Costăchescu a primit ieri următoarea telegramă dela Bacău, din partea d-lui dr. N. Lupu:

„Organizația dela Bacău întrunită în congres, își amintește cu drag de munca ce ați depus pentru consolidarea ei; vă mulțumește și vă transmite saltul său, atât dv. cât și congresului dela Iași.

Dr. N. LUPU

Informații

x Inaugurarea începerei lucrărilor de construire a importantei linii ferate Vatra Dornei—Ilva Mică, s'a amânat cu câteva zile.

x Concursul de admitere la Liceul militar din Iași, va începe în ziua de 6 August.

Inscrierile se primesc până în seara zilei de 3 August.

In cl. I sunt vacante 40 locuri.

x Dl. Titel C. Vasiliu, fiul d-lui dr. C. Vasiliu medicul primar al județului, a luat cu succes examenul de bacalaureat, la comisia dela Liceul Național, fiind clasificat prin re primii.

x Tânărul C. Bayardi din Șos. Națională, a reclamat Parchetului pe tatăl său, învinuindu-l că nu-și îngrijește copiii din prima căsătorie.

x *La Viena,* într'un sanatoriu, a încetat din v ață în etate de 62 ani, Chaim N. Bialik, cel mai mare poet ebraic.

x *Cerere în faliment.*— Comercianții ieșeni d-nii Streif, și Brener, proprietarii magazinului de coloniale „Mercur" din str. Strâmbă, au cerut tribunalului să declare în stare de faliment pe comerciantul Alexandru Brebu din Șos. Păcurari.

Engrosiștii ieșeni arată că debitorul lor se află în încetare de plăți, nerespectând convenția comercială avută.

Tribunalul a fixat termen de judecată pentru 24 Septembrie

Mode Giselle
Str. Săulescu No. 2
a primit ultimele noutăți în
pălării de fetru
Prețuri extrem de eftine

Grădina
Pomul Verde
ASTĂZI
Reprezentație Populară
cu 12 și 20 lei
puteți admira pe marea protagonista
SIDY THAL
— în marea ei creație —
A HARZ vus benkt
Muzică: M. Kreisler
Regie: B. Rinzler

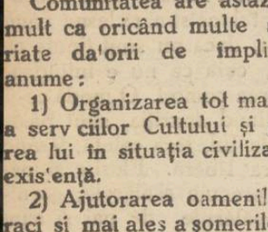
Epilepticilor Nervoșilor
Praturile Cassarini sunt cele mai eficace în toate cazurile de epilepsie, neurastenie și în toate boalele nervoase.
POLVERI CASSARINI

VIZITAȚI ORIENTUL
LEVANT
Excursii regulate spre
TURCIA, GRECIA, EGIPT
Siria, Palestina
Călătorii confortabile
Prețuri extrem de reduse
Soc. Anon. de Voiaj
București, Smârdan 11
TELEFON 3.29 — 83
Reprezentanța p. Iași: Casa de Credit și Schimb Bernhard Blimes, Ștefan c. Mare 16

Solemnitatea ministerială de ieri

Punerea pietrei fundamentale a laboratorului de bacteriologie veterinară.
Cuvântarea d-lui ministru Manolescu-Strunga

Ieri dimineață. în prezența d-lui ministru J. Manolescu Strunga, a avut loc solemnitatea punerii petrii fundamentale la noul așezământ din str. N. Gane 22: institutul de bacteriologie veterinară.

Construcția a fost concesionată D-lor ingineri Goldenberg și Nacht, cari au mai făcut în Iași lucrări importante.

*

Serviciul religios a fost oficiat de pr. T. Stupcanu.

Primul a vorbit d. dr. *E. Iliescu,* inspector regional veterinar. D-sa a arătat cum s'a realizat așezământul a cărui piatră fundamentală s'a pus ieri. Apoi a demonstrat rolul important al acestui fel de instituții subliniind că în țară în afară de cel al facultății din București, există trei laboratoare zootehnice: la Cluj, Iași și Chișinău. D sa încheie, mulțumind cu recunoștință d-lui Manolescu-Strunga, care i-a dat un concurs larg la desăvârșirea acestei opere.

D. *Th. Zippa,* prefect de județ, a vorbit frumos și interesant, făcând dovada că mulțumită d luiManolescu-Strunga, sătenii din județul Iași au căpătat porumb pentru hrană și pentru însemânțare.

D. *Manolescu* inspector veterinar, a analizat problema grea, care prin concursul d-lui ministru Manolescu-Strunga, va fi soluționată.

In numele orașului Iași, a vorbit d. *Pascu Stanciu,*— omagiind pe marele moldovan d. Manolescu - Strunga pentru grija ce o poartă țării și pentru ajutorul ce'l dă Iașului.

Cuvântarea d-lui Manolescu- Strunga

D-l ministru *Manolescu-Strunga* a spus următoarele:

„Solemnitatea de azi este încununarea unei munci stăruitoare a unui pasionat al meseriei, care 38 de ani și-a pus-o în fo'osul la ului.

D. dr. Iliescu a fut un istoric al înființării actui laborator zootehnic, care u corespunde în întregime realității, fiindcă n'a arăta care au fost străduințe'e d-se în înființarea acestei opere Voi completa eu expunerea d-lui Iliescu.

In arna anu'ui 1933 nam întâlnit amândoi în tren și am avut o lungă convorbire legătură cu problemele zootnice. Am chemat pe dr. Il eu la București pentru a stabili ce e de făcut pentru Iași.

Dar d-sa n'a spus câte zile și-a pierdut pe cu o rele ministerului și totuși a perseverat cu t nacitate.

Min sterul agriculturii pune azi pe primul plan problema zootehnică. Căutăm soluții și ameliorări pentru situația nefastă de azi. Problema zootehnică are patru la uri: starea sanitară, hrana animalelor, chestiunea rasei și a producătorilor și în fine rezultate'e economice. Ca să se satisfacă starea sanitară s'a alocat încă 5 milioane pentru aboratoarele zootehnice; pentru hrana animalelor s'a dat în grija celor 208 ocoale din țară să amenajeze câte un islaz-model; pentru perfecționarea rasei animalelor statul va reînființa noi erme ca la Dobrovăț; și în chestia rezultatelor economice: la abatorul Burdujeni se vor tăia mii de porci, cari vor fi exportați în Anglia.

*

După terminarea solemnității, d. dr. Iliescu a citit telegramele primite dela d-nii ministru V. Sassu și d. Cernoianu din Chișinău.

*

D. ministru Manolescu-Strunga a rămas la Iași până la ora 5 p. m. rezolvind cu șefii autorități or diverse chestiuni.

Admar

Sindicatul agricol din Iași
și-a ales ieri noul consiliu

La Camera de agricultură s'au întrunit ieri marii agricultori, în adunare generală, pentru consolidarea agricultorilor. Ședința a fost prezidată de d. Mihai Negruzzi.

D. Vasile Iamandi a făcut o expunere a situației de azi a agricultorilor.

S'a procedat apoi la alegerea noului consiliu. Au fost leși d-nii Mihai Negruzzi, președinte, V. Gr. Iamandi, vicepreședinte. Romeo Drăghici, secretar, D. Gatoschi, casier; iar ca membrii d nii Mihai Manea, C. Rusovici, Mircea Bădăreu, N. Stroici și A. Holban.

După discuțiuni interesante, s'a hotărât ca, în ceia ce privește cotizațiile, să se ție în seamă întinderea proprietății— și că în sindicat pot intra și arendașii, cari au aceleași ocupații ca și proprietarii agricoli. Micii proprietari vor plăti o cotizație numai de 5 lei. Pentu cei mari, cotizația va riazăde la 100 la 500 lei anual.

S'a hotărât ca sindicatul să păşească la o activitate mai intensă fixându-se un program de activitate.

Trebie reținute documentele lămuriri în materie, date de d. V Gr. Iamandi, care poate fi considerat ca animatorul sindicatului. Dan

x *Ori-unde plecați „Opinia" nu trebue să vă lipsească. Cereți dei un abonament pentru bii, care costă 50 lei pe lună.*

x *La Ieni,* un trăsnet a lovit pe fetia Varia V.dotova de 6 ani, i a ucis-o.

x **Conandați clișeie la ziarul „Opinia".**

Biserici iefuite
în Basarabia

Chișinău 9. — In comunele Rușești și Manolești din jud. Lăpușna, au fost jefuite bisericele. Din cutia milei din prima biserică, răufăcătorii au sustras trei mii lei, iar în a doua 5 mii lei.

Se fac cercetări.

Inmormântarea filantropului
Isak Gheltzer

Populațiunea israelită din Iași, de toate clasele, a condus ieri la lăcașul de veci, pe marele om de bine și cunoscut filantrop Isak A. Ghetzer.

Ceremonia funerară n'a fost numai a familiei îndurerate, ci a întregei acestei popu ați.un. Deaceia sicriul a fost purtat în brațe, de'a locuința defunctului spre Spitalul Israe it și pe tot parcursul cimitirului.

Cei Isak Ghelțer a hrănit decenii întregi oameni fără pâne, elevi și eleve, femei și bătrâni, a creat loealuri de școală („Junimea" din str. Palat), a contribuit în foarte largă măsură la alinarea bolnavilor și suferinzilor, (la Spitalul Israelit și Maternitatea) și a muncit neobosit ca să asigure celor ce trec în lumea eternă ultimele adăposturi, consacrându-se cu toată pietatea bunei întreținerei a cimitirului israelit.

In acest sens i-au omagiat viața și operele, bătrânul rabin H. Rabinovici, domnul Flügelman (din partea cantinei sale scumpe), o mică elevă a școalei „Steaua" care ospătează în această cantină, dl. doctor Solomovi în numele Comunității israelite; dl. Alexe Einhor în numele spitalului, dl. doctor Ochs în numele corpului medical și al „Maternității", doamna Otilia Braunștein în numele „Orfelinatului", dr. J. Pineles în numele cultului și rabinul Ianover.

O lume imensă a însoțit carul funebru până la locul de veci.

x **Dr. Brener** *specialist mamoș,* boli de femei. Cons. 2—6 d. a. str. Lăpușneanu.

Broștenii (jud. Neamț)

(Continuare din pagina I-a)

fermecătoare fac să te simți mult aproape de natură, prietenul și sclavul ei.

Atâta măreție, atâta divinitate în contemplări, prinzând dintr'o privire o bună parte din Moldova. De pe Bărnaru, excursie minunată spre Dorna și Șarul Dornei cu vagonete e cari pe calea ferată îngustă scoboară lemnul Soc. Moldova.

Industrii alimentare

Surprizele plăcute în excursiile ce se fac, sunt industriile și se cunoaște rezultatul muncei pozitive pe cari o depun colaboratorii destoinici ai prințului,—colaborare fructoasă și inteligentă.

La Bărnaru, cescătoria de păs răvi dă rezultate excelente,

Pe Neagra, brânzăria domenului fabrică Schweitzer ce cea mai bună calitate precum și alte brânzeturi egale în calitate cu acele străine, sub strictia supraveghere a unui maestru elvețian, secondat de un fiu al Broștenilor care fu- se trimis în Elveția pentru specializare, de către Administrația Domeniului. Pe Dărmoxa, izvoarele care țâșnesc impectuoase sălbtice din fundul pământulu, dau debit considerabil de apă de Borviz mult superioară cele de Borszek.

Bogăția locului

Pretutindeni activitate intensă, consecința celor 70 sau 80 de mii de metri cubi tăiați anual care se transportă fabricelor de cherestea din Piatra și Roznov, precum și replantarea cu puieți, fac să se găsească pretutindeni fâpturi omenești cari vă dau informațiile cele mai prețioase. Pădurile sunt de brad și molift, mirosul plăcut și acțiunea terapeutică binefăcătoare asupra plămâilor, măresc vitalitatea și rezistența acelor ce încearcă astfel de excusii.

Surpriza plăcută e sus pe Neagra la „Pârâul Omului" unde nota aparte o face „Tisa" un copac nu prea înalt, al cărui lemn roșietic e aproape tot atât de tare și greu ca și lemnul de abanos.

Câtă bogăție este în acest colț de rai, cât teren de activitate. Sondagii făcute au găsit minereuri de fer între Cotrigaș și Lungeni, precum și minereuri de aramă la Chirilu.

Școala de meserii

Pentru îndrumarea tineretului spre meserii, este înființată o școală de meserii, curs obligatoriu 5 ani, de a cărei întreținerea se ocupă prințul Nicolai. Școala primește copii meritoși, absolvenți ai școlilor primare din satele domeniului Broșteni (Neagra Broșteni, Broșteni, Hărăioasa, Holdița, Holda Barbaru, Crucea, Chirilu, Rarău, Pietrele Doamnei, Lungeni, Cotrigaș, Hăleasa), doritori de a cunoaște o meserie, fiindu-le date în mod gratuit întreținerea precum și instruirea. Școala are secția mecanică și aceia de tâmplărie, prevăzute cu mașinele cele mai moderne, activate de curentul alternativ trifazic debitat de uzina de electricitate. Dimplomele dau dreptul a se stabili singuri sau a urma școlile superioare de meserii. Profesori titrați fac instruirea perfectă a elevilor. Expoziția de lucru efectuat în ateliere, merită atenție deosebită.

Utilaj modern

Uzina electrică ce debitează curent alternativ trifazic de 350 volți pentru industrie și 220 volți pentru iluminat, este purtată de o turbină de apă și prin felul curentului dă posibilitate ca vizitatorii să-și poată aduce cu ei cutia de radio de acasă. Ca anexă la Uzină, este moara de porumb cu două pietre și atelierul de scărmănat lână pentru localnici.

Nu trebuie de neglijat faptul că brutăria care scoate pe zi odată sau de două ori pâine albă și neagră de foarte bună calitate, are un malaxor electric și într'un local igienic plămădirea se face cu o atenție deosebită.

La Crucea a tă uzină electrică luminează satul și împrejurimea.

Brânzăria este alimentată de laptele produs de vacile domeniului, 70 sau 80 la număr, toate elvețiene și importate după o examinare minuțioasă; crescătoria de porci, rase selecționate, mărește patrimoniul domeniului.

Apele minerale

Apa de Broșteni, apa alcalină carbogazoasă, mărește secreția sucului gastric și este recomandabilă în afecțiuni gastrice. Ușoară la gust asemănător siionului puțin evaporat, e comparată cu apa de Marienbad (Rudolfsquell), cu aceia de Wildungen (Hellenenquelle), Bat din Anglia, Pongues St. Lèger și St. Galmier din Franța, și mult superioară apei de Borszek. Borvisul Broșteni prin mineralizarea slabă permite administrarea și la persoane cu rinichii deficienți, are acțiune salutară asupra uricemiei provocând eliminarea acidului uric urinar în cantități respectabile.

Infrățirea între forța naturei și cizelarea omenească nu e nicăeri mai pronunțată ca la Broșteni.

Din punct de vedere al sănătății și al economiei, e recomandabilă cunoașterea bogățiilor și frumuseților ce avem în țară.

Iuju

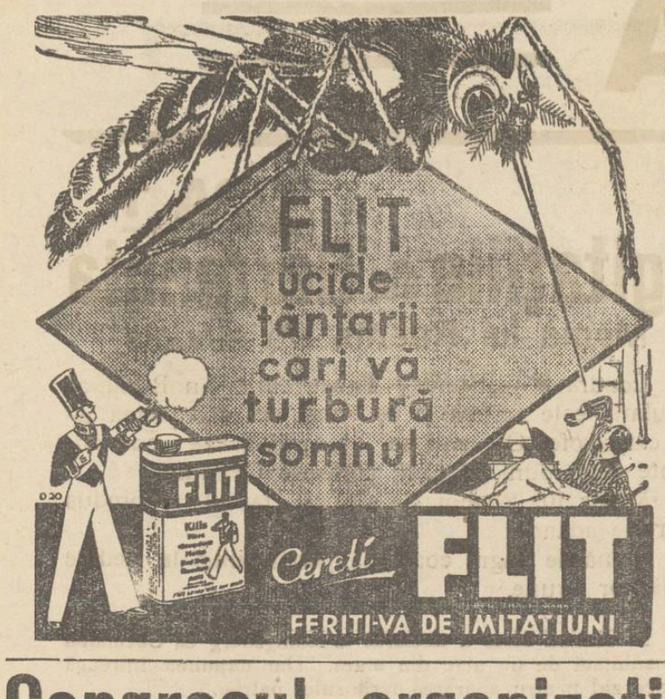

Roehm a luptat pe frontul romîn

El a fost un soldat încercat

Căpitanul Roehm, fostul comandant al batalioanelor de asalt, care a căzut sub furia oarbă a lui Hitler, a fost un bavarez patriot care s'a distins în războiul mondial.

A luptat pe frontul francez și a fost de două ori rănit grav, obținând galoane și decorații.

In 1917 a fost trimis pe frontul român, și a luptat la Mărășești în rândurile armatei lui Mackensen.

In memoriile sale, Roehm a scris despre soldatul român următoarele cuvinte:

„Nu sunt soldați înăscuți, dar au o vitejie care lipsește oamenilor noștri. Fără arme, fără hrană, zdrențuiți, românii au rezistat și chiar ne-au fost superiori în multe lupte".

După înfrângerea Germaniei, Roehm a încercat în tot felul să lupte pentru a-și ajuta patria. Și în cele din urmă s'a întovărășit cu Hitler. El a organizat militărește tineretul naționai-socialist și a înlesnit lui Hitler să cucerească puterea.

Acum în urmă, a voit să întărească forța batalioanelor și să înlăture orice influență a Reichswehrului, spre a împinge Germania spre hitlerismul extremist.

Acesta a fost tot „complotul" pentru care a plătit cu viața.

Poate că viața i-ar fi fost cruțată dăcă ar fi cedat cererilor insistente de a denunța pe toți acei care pregăteau o acțiune contra Führerului. Insă Roehm na voit să declare nimic și n'a denunțat pe nimeni.

A rămas indiferent și mut în fața plutonului de execuție; n'a șovăit, ci a murit ca un soldat.

Când tenul și-a pierdut frumusețea și fragezimea

farmecul și succesul se duc și ele — tot ce mai rămâne e regretul, amintirea!

Boala, suferințele, lacrimile sunt dușmanii frumuseții tenului. Totuși, cel mai înverșunat dintre toți dușmanii este pudra de calitate proastă. Fiecare femeie aplică puful pe obraz dela 4 până la 20 de ori pe zi și dacă pudra este ordinară, făcută din substanțe tari, ieftine, vătămătoare, ea își otrăvește singură tenul, ea îi răpește frumusețea. Iată dece femeile inteligente, conștiente de rolul important ce-l joacă pudra în îngrijirea și înfrumusețarea tenului, întrebuințează o pudră a cărei proveniență le este cunoscută și pentru a cărei calitate garantează o firmă de primul rang. Când femeile sunt mulțumite de un produs, de un preparat sau de un articol de toaletă, ele îi creiază un curent favorabil — tot lor își datorește popularitatea și pudra Chat Noir creiată de „Lady". Prima cutie vă va convinge că această pudră diferă mult de celelalte. Aderența ei, finețea, parfumul delicat, dau tenului acea expresie de strălucire cântată de poeți.

PUDRA **Chat Noir**

lady

PREȚUL: LEI 20 CUTIA

Congresul organizației de Iași

a partidului național - țărănesc

Declarațiile d-lui prof. Costăchescu despre raporturile dintre Coroană și guvern

Congresul județean al organizației național-țărăniste a avut loc ieri dimineață în sala „Phoenix" sub președinția d-lui Traian Brăiu, delegatul conducerii centrale.

D-nii Ionel Lupescu (R. Sărat), G. Alexandrescu (Tutova), Gică Măcărescu (Neamț), Pivniceru (Fălciu) și Teodorescu (Baia) veniți în fruntea unor numeroase delegații, au adus salutul organizațiilor respective.

Raportul de organizare

D. Prof. V. Petrovanu, fost prefect al județului, a făcut un amănunțit raport asupra mersului organizației ieșene. Astfel la 1 Iulie în urma nouei organizări, național-țărăniștii au în județ 188 organizațiuni statutare și 15 în oraș, adică în total 203 organizații, cu 10.021 de membri înscriși din care 2015 numai la oraș.

După ce enumeră luptele electorale și succesele înregistrate, d. Petrovanu trece în revistă activitatea d-lui prof. Traian Ionașcu, la secția muncitorească, a d-nei Elena Ghiulea, la cercul femenist și organizarea tineretului țărănist.

In încheiere d. Petrovanu mulțumește d-lui prof. Costăchescu pentru munca ce o desfășoară în folosul partidului.

Ratificarea fuziunei și alegerea conducerei organizației

D. prof. Costăchescu evidențiază apoi importanța fuziunii cu partidul țărănesc de sub șefia d-lui dr. Lupu și congresul ratifică această fuziune la Iași.

D. Bratu punând apoi chestiunea alegerei președintelui, congresiștii în picioare, aclamă câteva minute de d. Costăchescu, realegându-l președinte a organizației.

Se alege și comitetul județean executiv compus din 115 persoane. Acestui comitet ales d. prof. Costăchescu îi supune alegerea delegației permanente și conferința șefilor de secțoare.

După aceia d. Costăchescu supune aprobării și comitetul județean aclamă compunerea biroului: d. prof. dr. Tănăsescu, președinte de onoare, dnii prof. G. Zane și prof. V. Petrovanu, vice președinți, d. Gh. Negrescu, secretar și d. C. Columb, casier.

Se alege comisiunea de control compusă din d-nii M. Borcea, M. Bantaș și Triandaf. Se alege de asemenea un juriu de onoare compus din d-nii Alfons Herovanu, prof. Tr. Ionașcu și prof. Ioan Gh. Botez. Congresul autorizează apoi comitetul executiv de a face coopțări prevăzute în statut.

*

D. prof. Petrovanu face apoi câteva propuneri interesante pentru modificarea statutelor partidului, formulând deziderатul desființării organizațiilor provinciale și a cercurilor profesionale, etc.

Propuneri pentru modificarea programului

D. *prof. G. Zane,* în calitate de raportor, expune câteva propuneri ale organizației ieșene privitor la programul partidului.

In ordinea constituțională, se propune modificarea constituției, pentru a se obține: asigurarea unei mai mari stabilități a guvernelor, perfecționarea regimului parlamentar, întărirea puterei executive.

Se cere combaterea corporatismului și a guvernelor personale sau impersonale.

D. Zane preconizează câteva importante puncte în ordinea economică, între care: asanarea monetară după programul dela C. Lung, reducerea datoriei, suprimarea cartelurilor și a trusturilor, etc.

Se mai fac propuneri de ordin școlar, administrativ, juridic, etc.

D. *prof. dr. Râșcanu* expune chestiunile sanitare care vor trebui să fie fixate în programul partidului, alături de cele economice. D-sa arată starea alarmantă sanitară și cere o atenție deosebită pentru sănătatea satelor.

Discursul d-lui prof. N. Costăchescu

D. prof. N. Costăchescu, primit cu ovații mulțumește pentru sarcina ce i-a fost reînoită și declară că în realizarea ei se va bizui pe tot statul major al organizației din Iași, spre a o duce la bun sfârșit.

D-sa face o expunere politică, trecând în revistă actele

D. N. COSTĂCHESCU

guvernului liberal și atacând violent metodele uzate ca răzbunare politică, cum e Skoda, regiile autonome și funcționarii publici. Se declară împotriva bolii de legiferare și cere mai multă operă pozitivă.

D. Costăchescu declară că partidul liberal n'are conducere, dovada atitudinea șefului partidului și a guvernului față de garda de fier.

Vorbind de situația din partidul național-țărănesc, d. Costăchescu afirmă că șefia d-lui Mihalache e definitivă. In urma schimbului de vederi avut în ședințele recente, s'a precizat că partidul are o unitate de vederi în chestia constituțională.

Regele și guvernele

„Stăm pe ideia monarhică, stăm pe ideia guvernelor constituționale izvorâte din armonia dintre factorul constituțional și voința țării.

Guvernul să acopere toate actele Regelui pentruca popularitatea Regelui să nu fie măcinată prin greșelile guvernanților. Regele are deasupra guvernelor o menire mai înaltă. El trebue să rămâie făclia care luminează cărările neamului și reprezintă continuitatea intereselor superioare ale acestui popor.

Guvernul trebuie să ia toată răspunderea actelor de guvernământ, să acopere el pe Rege și nu Regele pe dânsul.

Contactul cu suveranul să fie făcut direct și prin șeful de partid.

Nu e permis să ataci Suveranul prin articole nesemnate cu citații istorice. Nu este îngăduit a scoate manifeste clandestine iscălite cu nume falșe. Aceste metode, conducerea partidului, unitară, le respinge.

Nu suntem monarhiști de ocazie. Avem ideia monarhică de susținut și nu vrem s'o purtă prin cafenele, pe la colțuri de stradă. Această atitudine e de a nu scobori ideia monarhică. Nu se poate pune țara în luptă cu Coroana, este o imposibilitate constituțională. Trebuie să căutăm să stabilim acea armonie, ca lucrurile să meargă în normal".

*

Incheind, d. prof. Costăchescu a arătat că tineretului îi trebuie insuflețită dragostea de țărănime, câtigarea minorităților, pentru iubirea de țară, etc.

L. PAUL

Masa de la „Azuga"

După congres național-țărăniștii s'au adunat la o masă comună, ce a avut loc în sala și grădina Azuga. In sală 600 conmeseni,—In grădină 200. Mulțumită unei munci cu osebire devotată a d-lor Mihai Borcea, Pollac și alții, totul a fost aranjat cu preciziune.

D. Costăchescu, avea alături pe d-nii Bratu și Ionel Lupescu, șeful organizației din R.-Sărat, Pivniceru șeful organizației din Huși Demostene Botez-București și V. Râșcanu șeful din Tutova.

Animație extraordinară.

Un tânăr cântă o *doină*, în chip inimos, ca în vremurile bune ale Iașului,— și văd pe d. Costăchescu emoționat.

Intreb pe fostul ministru, dacă doina îi reamintește unele impresie din tranșee. Și d. Costăchescu, îmi răspunde:

„—Da, în clipe de reculegere, doina în tranșee, parcă îți dădea noi puteri de luptă și de nădejde în izbândă".

Doina a fost mult aplaudată, dar cu și mai mare entuziasm într'un colț de masă: aceste aplauze veneau de la un grup de săteni, camarazi din tranșee cu d. Costăchescu.

Discursuri particulare nu s'au ținut,— cei cari au vorbit, au făcut-o din propriul lor impuls fără să angajeze partidul.

D. Gh. Țintilă,— a relevat cu succes doina și a închinat pentru d. Costăchescu. In aceleași sentimente a vorbit d. Racan din comuna Plugari.

In numele tineretului național-țărănesc a vorbit d. Paul Beceanu,— care a spus că tineretul a înțăles că naționalismul constructiv e numai în partidul național țărănesc, și asigură că în lumina acestor idei, vor lupta în acest partid — pentru triumful democrației.

Avocatul Pitrop din Râmnic Sarat, a vorbit în numele organizației de acolo. Și a vorbit frumos, omagiind Iașul și pe d. Costăchescu.

Masa a luat sfârșit, după câteva ore plăcute.

DAN

O seară veselă

la „Trianon"

Astă seară la „Trianon", un ansamblu select dela teatrul „Alhambra" prezintă un șlagăr revuistic intitulat „Melodia tinereții". Joacă exuberanții comici Stroe și Vasilache, elegantul june prim Rang și popularul Giovani. Stelele feminine sunt frumoasele Virginica Popescu, Nutzi Pantazi etc. Jazzul și decorurile, proprii. Un spectacol agreabil și amuzant.

Adunarea generală

a Băncii de credit mărunt

Astăzi se alege noul consiliu

Eri dimineață a avut loc adunarea generală anuală a acționarilor „Băncii cooperative de credit mărunt" în sala „Cultura".

Ședința a fost prezidată de d. R. Braunștein. D. dr. *Frühling* președintele Consiliului de administrație, a făcut o detailată expunere a activității și situației instituției ce a condus-o, cerând asociaților să strângă rândurile în acestei bănci.

S'a supus apoi adunării generale ratificării gestiunei pe anul expirat, care a fost admisă în unanimitate.

Au mai vorbit d-nii Walter Haimovici, Cohn-Davidovici, Aizic Șaraga și M. Isac Moscovici, care au formulat diferite deziderate privind propășirea cooperativei.

Unii asociați și-au arătat satisfacția pentru înlocuirea fostului director Nemirovschi, cerând ca el să nu mai fie reintegrat.

D. *Rosen* din partea „Jointului" a promis toată solicitudinea, după care adunarea s'a încheiat printr'o manifestație de dragoste pentru d. dr. Frühling.

Alegerea noului consiliu

Azi dimineață a început alegerea noului consiliu de administrație. Există o singură secțiune de vot, în sala „Cultura". Biroul electoral e prezidat de d. R. Braunștein; scrutatori d-nii Leiba Șulim și Natan sohn, iar secretar d. avocat Sand.

Cele două liste în luptă prezintă următoarele formațiuni:

Lista No. 1. D-nii Dr. D. Fruhling, S. Davidovici-Cohn, Ionas Segal, Oișie Rubin, Iosef Brauner, Leon Blumenfeld, Lazăr Leibovici, Iosif Alter, H. Thierer, David Pincovici, Aizic Itic, Cizmaru Herșcu și B. Gotlieb.

Lista No. 2: D-nii Mendel Rosenblat, G. M. Liebling, av. D. Mittelman, Iosef Moscovici, Moise Teicher, Mișu Bartin, Haim Glükman, Carol Zavoreșteanu, Ancel Ancel, B. Aghebi, M. Scharf, Leon Moscovici și Max Barad.

Cum decurge alegerea

Alegerea de azi înfățișează toate aspectele unei bătălii electorale. Sute de manifeste cu poze și promisiuni, agenți electorali, niscaiva mardeiași și... jandarmi.

La ora 9 și-a făcut apariția d. Isac Moscovici, care sprijină pe d. dr. Frühling.

Dimineață participarea la vot a fost destul de slabă. Alegătorii sînt plictisiți și ei de atâtea scrutime și numai o parte și-a scos buletinele de vot.

La ora 6 seara se va ști cine au fost agreații urnelor!

ROS.

x Durerea de bătături te enervează și te indispune. Remediul îl găsiți în preparatul „ANTICALUS" soluție și pomadă care alină durerile și desființează bătăturile. Depozit Farmacia Dr. Ratianu str. Cuza Vodă 48. Marcă depusă.

AGITAȚIA profesorilor

facultății de agronomie

Chișinău 9.— Printre profesorii facultății de agronomie din localitate domnește o vie agitație, de oarece Ministerul n'a alocat fonduri în noul buget decât numai pentru o secție a acestei facultăți.

D. decan H. Vasiliu a intervenit direct la ministerul instrucțiunii pentru a se prevedea fonduri în buget.

A fost convocat colegiul profesoral pentru această chestiune.

Interesantă vindecare

a unui surdo-mut din naștere

Galați 9.—La spitalul „Elisabeta Doamna" din Galați, s'a înregistrat un interesant caz.

Acum câteva zile a fost internat în secția de boli de nas, gât și urechi copilul Carol David, originar din Focșani. Copilul s'a născut surdo-mut. In urma unui consult medical, copilul a fost supus unei operațiuni grație căreia și-a recăpătat graiul și auzul.

Cazul acesta a produs sensație în cercurile medicale gălățene.

INFORMAȚIUNI

x *Asigurarea servitorilor.* —Incepând de la 1 Iulie, au fost încadrați și servitorii în asigurările sociale obligatorii.

Cuprinderea în asigurare se va face treptat, așa fel ca întreg personalu de serviciu să fie asigurat cel mai târziu până la 1 Septembrie crt.

x D-ra Mioara Atanasiu, publicistă, poetă și Scriitoare, a pus sub tipar romnul său „Sensualism ascuns".

Originalul roman va apare la începutul sezonului de toamnă.

x Camera de Comerț a numit pe d. Solomon Valdman controlor la oborul din piața Halei, cu începere de la 15 Iulie.

x **„Opinia"** *face abonamente pentru orice stațiune balneară sau climatérică din țară, cu 50 lei.*

Aspră condamnare pentru viol

a 4 tineri din Iași

In fața Tribunalului secția II-a s'a desbătut Sâmbătă un picant proces, intentat de o tânără ieșancă în vârstă de 14 ani d-ra Victoria Botoșeanu din str. Sft. Lazăr 20, câtorva tineri din cartierul Podu Roșu.

Anul trecut, de Paști, Victoria s'a dus cu câteva prietene la grădina Perjoaia pentru a se distra. Acolo a cunoscut câțiva tineri care au condus-o apoi spre casă.

Din vorbă în vorbă, băeții au dus fata pe linia ferată, înspre Cetățuia.

Și la un moment dat,... fata a pățit pozna!

Victoria Botoșeanu s'a prezentat autorităților, și după informațiile date de dânsa, violatorii au fost cu ușurință identificați în persoana tinerilor, Const. Băisan din str. Nicolina 70, N. Mina str. Crucei 40, Ion Grădinaru str. Ureche și Gh. Slavu din Mahalaua Sft. Vasile.

In fața Tribunalului tânăra a povestit cu lux de amănunte, faptele.

Inculpații, bineînțeles au negat, susținând că fata a acceptat intimitatea lor, de bună voe.

In urma pledoariei d-lui av. Alex. Blumenfeld din partea reclamantei, inculpații au fost condamnați la câte 1 an închisoare corecțională. *E. ds.*

Steaua României

Soc. Anon. Română de asigurări generale București
Capital și fonduri Lei 285.917.989
Inspectoratul General Iași str. Lăpușneanu 20. Tel. 134

La tragerea pentru amortizarea poliților populare, care a avut loc la 5 Iulie a. c., în fața autorităților, următoarele câștiguri au fost sortate plătindu-se imediat sumele respective.

LEI 20.000 (Două zeci mii) polița No. 10447 a D-nei R. Frenkel din Cernăuți str. Dunărei 9.

LEI 20.000 (Două zeci mii) polița No. 101586 a D-lui Liviu Ciulei din București str. Serei 3.

Câștiguri plătite până în prezent de Lei 13.550.000
Amortizările viitoare la 5 August 1934.

Direcțiunea Generală

Cinema SIDOLI

merge din succes în succes.
De azi Luni 9 Iulie 1934
strălucitul film Paramount

Femeea biciuită

cu Charles Laughton
și Carole Lombard

Al doilea film

Hoțoaica

comedie vieneză cu Dolli Haas, Betty Aman, Alfred Abel

Complectări:
Trupa de Păsări Dresate în RĂPIREA 2 acte.

Cabinet dentar
I. GOLȚMAN
DENTIST
LUCRARI MODERNE
PREȚURI REDUSE
— Piața Unirei —
(colț Cuza Vodă 62)
Intrarea prin boltă lângă Socec

Corseteria
„GRIFO"
— IAȘI —
str. Cuza Vodă 50
plisează
orice mărime și lățime
vicotează
și ce ajour

Cinematograful Phoenix
prezintă de la ora 3 jum. la 12½ zilnic CU 15, 10 și 8 lei
Premieră Nou
Două grandioase filme
Șase inimi
într'un vals
Strălucită operetă cu muzică de Straus interpretată de Gretl Theimer, Hansi Niesse, Georg Alexander și Junkerman.
Al doilea film
PRIMA DRAGOSTE
cu Karin Hardt este drama de azi a cărei acțiune zguduitoare impresionează profund.

ULTIMA ORĂ

D. Titulescu telegrafiază d-lui Litvinov

Propunerea ministrului român la Moscova. Când se instalează legaţiunile

Bucureşti 9.-Implinindu-se o lună de la shimbul de scrisori dintre d-nii Titulescu şi Litvinov, ministrul nostru de externe a expediat ieri d lui Litvinov o telegramă de omagiu.

Totodată, d. Titulescu a pregătit scrisoarea diplomatică prin care cere guvernului Sovietic agrementul pentru numirea d-lui Edmond Ciuntu ca ministru al Rominiei la Moscova. Scrisoarea aceasta va fi expediată dela Venezia.

In acelaş timp, Rusia va cere agrementul pentru a numi la noi pe un actual reprezintant al Rusiei în una din ţările baltice.

Instalarea legaţiilor din Bucureşti şi Moscova se va face în cursul lunii Octombre.

*

Ieri la prânz, d. Titulescu s'a întâlnit cu d. Goga şi au luat dejunul împreună.

Apoi ministrul de externe a vizitat pe d-n i Dinu Brătianu, Gheorghe Brătianu, A. C. Cuza şi alţi fruntaşi politici. La urmă a avut o consfătuire cu d. Tătărescu.

Aseară, d-na şi d. Titulescu, împreună cu d nii Savel Rădulescu şi Nenişor, au p ecat în străinătate.

După o scurtă şedere la Lido-Venezia, d. Titulescu îşi va face cura la Bad Garştein.

D. Savel Rădu escu va fi Mercuri la Paris spre a face o vizită d-lui Barthou.

O ciudată agitaţie politică ieri, la Strunga

Intre d-nii Victor Iamandi şi dr. Manolescu Strunga — O întrevedere care n'a mai avut loc

La „Strunga" *trebuia* ieri seara să se petreacă ceva. Totul ne îndrituieşte a susţine această afirmaţie. Adică: prezenţa parlamentarilor şi demnitarilor din Iaşi şi Roman; a câtorva fruntaşi liberali d'n Moldova; atmosfera de „şoaptă" care a persistat permanent,—şi mai presus: aşteptarea, cu încordare, a d-lor subsecretari de stat dr. Jean Manolescu-Strunga şi Victor Iamandi. Cu titlu de document: o masă grandioasă îşi aştepta oaspeţii.

S'a întâmplat însă, ca să nu se mai... petreacă nimic.

Să vedem:

Un aranjement

Ştiam de la Iaşi, încă de Vineri, că d. Victor Iamandi vine dela Bucureşti Duminică, cu maşina, se opreşte a Strunga unde are loc o masă la care va sta şi d. subsecretar Manolescu.

Eri, de pe la 4 încă sosiseră de la Iaşi câţiva parlamentari, capii de instituţii, frunt şi din clubul guvernamental.

De la Roman, la fel. Au sosit şi alte personalităţi liberale.

Reţinem numele d-lui Simionescu-Bârlad etc.

Fierbere

Din primul moment, comentarii. N'a venit d. O. Racoviţă, d. Vasiliu-Voina, nici un senator.

Şoapte, aluzii, scuze !..

Motivările, la anumite indiscreţii, le făcea d. Iancu Zipa, care avea, pare-se rolul de manager.

La ora 6 sosesc două maşini noui dinspre Roman. Erau d-na şi d. Iamandi.

— D. Iamandi a făcut cerc în jurul pa tizanilor.

Fierbe, frământarea a crescut.

Lovitura de teatru

Maşina cu d. Manolescu-Strung , dinspre Iaşi, întârzia să vină.

D. Iamandi, anturat de d-ni Zi a şi Lăzărescu, retraşi in tr'un colţ, discutau animat.

Când telefonul de a Tg. Frumos a anunţat Strunga că maşina d-lui Manolescu a părăsit oraşelul, d. Victor Iamandi, brusc, şi a părăsit amicii, s'a urcat în maşină şi a plecat.

Rumoare generală. Atât la oaspeţii din Roman cât şi la aceia din Iaşi.

La ieşirea din Strunga, maşinele celor două excelenţe s'au încrucişat...

Descins, d. Manolescu-Strunga, prin aerul ce-l degaja, *nu s'a mirat deloc de plecarea şefului liberalilor ieşeni.* A spus doar atât între altele: nu-i nimic !..

Epilogul

Oarecum dezorientaţi, liberalii ieşeni, după consumarea gestului d-lui Iamandi, au dat să plece.

D. Manolescu-Strunga i-a oprit însă la masă. Un rol în acest aranjament de „înşelare a aparenţelor" l'a avut un tânăr demnitar ieşan. Acesta ceruse o întrevedere „între 4 ochi" subsecretarului dela domenii.

*

La Strunga, transformată ieri în citadela liberală-moldovenească, a domnit atmosfera de mister...

H. BURILEANU

x **Siropul Iodotanic Dr. Ratianu** aprobat de Consiliul Sanitar Superior, se recomandă cu mare succes copiilor lymfatici, anemici, scrofuloşi şi rachitici pentru purificarea şi regenerarea sângelui, înlocuind Untura de Peşte. Nu produce jodism. Depozit Farmacia Dr. Ratianu, Iaşi, Cuza Vodă 48.

Congresele politice

Partidul naţ.-ţăr. face apel

pentru împăcarea Manu - Vaida

Bucureşti 9. In sala „Tom s" s'a ţinut ieri congresul naţ.-ţărănesc, organizat a de Ilfov.

D. Virgil Madgearu a declarat că există unele neînţelegeri în partid, dar nu în măsura în care afirmă adversarii. Partidul, prin glasul d-sale, face apel la d nii Maniu şi Vaida, să se unească.

Mai departe, d. Madgearu critică intenţiile de dictatură, ironizează pe d. mareşal Averescu şi atacă politica partidului liberal.

Inchee spunând că partidul naţ.-ţăr. e gata să ia puterea dar înţelege guvernări lungi şi cu mânele libere.

La Temişoara

Temişoara 9.—Ieri s'a ţinut congresul nat.-ţărănesc, în prezenţa d-lor I. Mihalache şi Al. Vaida.

D. Virgil Potârcă a fost ales preşedinte de onoare, iar d. Al. Vaida preşedinte activ.

Un scandal

Câţiva partizani ai d lui Sever Bocu au voit să pătrundă în sală. Ei au fost arestaţi şi s'au găsit la dânşii sticluţe cu vitriol şi fiole cu gaze lacrimogene.

Intăi a făcut istoricul guvernării d-sale din 1927, arătând că a fost răsturnat prin intrigă.

Critică guvernarea actuală şi cere să înceteze actuala dictatură ilegală şi ipocrită.

Ţara vrea o dictatură a cinstei, a legalităţi şi a dreptăţii; dictatură propusă de ţară şi cu responzabilitate efectivă.

Promite că va continua lupta, până la izbândă.

Declaraţiile d-lui mareşal Avesescu

Braşov 9.—La demonstraţia averescană de ieri d. mareşal Averescu a făcut câteva declaraţiuni interesante.

Ştiri poliţieneşti

Amorul la Copou...

Astă noapte un gardian public a surprins în grădina Copou pe un tânăr şi o fată, care şedeau în tandreţe... pe un bu uc.

Indrăgostiţii au fost conduşi la poliţie unde s'a stabilit că se numesc Alex. Constantinescu din Tg. Copou şi Tiţa Ionescu, din cartierul Regiei. Ei au declarat că neavând unde sa doarmă, şi-au făcut culcuşul în grădină.

FURTURI. — D. Maur Săveneanu din str. Roseti 24 a reclamat că s'a comis un furt de îmbrăcăminte şi lucruri casnice dintr'o cameră a locuinţei.

— Un furt de obiecte şi bani s'a comis la d. Gavril Emiliţă din str. Banu 10.

AGRESIUNE. — Măcelarul C. Gheorghiu din str. Toma Cozma 57 a fost reclamat de soţia sa că ar fi maltratat-o şi i-a spart geamurile dela casă.

— D. A. Moscovici din str. Nicolina 2, a reclamat pentru violare de domiciliu pe comerciantul B. Solomon din str. Socola 99.

DIVERSE.—A fost înaintat poliţiei tânărul D. Malcometa, care a provocat scandal în localul „Coroana".

— La comisia IV-a a fost adus individul Dionisie Pierdevară, care a jefuit o femeie în curtea bisericei „Barnoschi".

REP.

INFORMAŢIUNI

x In urma intervenţiei conducerei Camerei de Comerţ locale, Ministerul de Industrie a ordonat o anchetă cu privire la gestiunea Târgului Eftin.

Cu această anchetă a fost delegat d. inspector general Mihail Zabloschi din Ministerul Industriei şi Comerţului, care a sosit astăzi în localitate şi a început cercetările.

Rezultatul anchetei va fi publicat curând.

x D. Victor Iamandi a sosit eri la Iaşi, cu doamna. D-sa rămâne în localitate până Joi şi va prezida o şedinţă a delegaţiei permanente a organizaţiei guvernamentale din Iaşi.

x Mâine la ora 6 după amiază se va întruni la clubul guvernamental din Piaţa Unirei, delegaţia permanentă a organizaţiei liberale, care va fi prezidată de d. ministru V. Iamandi.

D-sa va primi mâine dimineaţă dela 10—1 la prefectura de judeţ, pe toţi aceia care au de formulat cereri.

x Ieri a avut loc la „Strunga" solemnitatea inaugurării Coloniei de copii.

A luat parte d. ministru Dr. Manolescu-Strunga, parlamentarii şi capii de instituţii din Iaşi şi Roman, precum şi numeroşi ieşeni.

S'au primit telegrame dela invitaţii care au absentat.

Toţi participanţii au felicitat pe iniţiatori, rămânând încântaţi de cele observate.

x *Vrea să-i scoată...ochii.* —D-na Tita Pătrău din str. Reg. 1 C. F. R. a reclamat parchetului pe soţul ei d. Ion Pătrău cu care se află în divors.

Reclamanta arată că soţul ei vine mereu la dânsa şi o maltratează. Acum câteva zile în urma unei certe, s'a repezit asupra ei vrând să-i scoată... ochii !

D-na Pătrău a fost examinată de medicul legist.

x Membrii sindicatului ziariştilor sânt convocaţi în şedinţă azi Luni ora 5 p. m.

ORA 1

Agitaţiile din Germania

Mama lui Roehm s'a sinucis

Londra 9.—„Sunday Times" află din Berlin că populaţia este agitată şi se teme de apropierea unei catastrofe. Oamenii se aprovizionează cu alimente şi cărbuni. Turiştii părăsesc Germania.

Mama lui Roehm s'a sinucis, faptul a produs impresie adâncă.

Cămăşile negre continuă percheziţiile la sediile cămăşilor brune.

*

D. Rudolf Hess a declarat la Königsberg că Germania e ameninţată de un atac din afară. Dar naţiunea întreagă va face zid pentru apărarea teritorului patriei.

Germania afirmă din nou că doreşte pace.

Conflict cu Franţa ?

Paris 9.-In Franţa a provocat stupoare declaraţia d-lui Hess că trupele franceze ar pregăti un marş contra Germaniei.

E probabil că d. Barthou va face un demers diplomatic la Paris.

ZVONURI

Ştirea că Hitler a depus un milion dolari la o bancă din Roma, dă loc la tot felul de zvonuri. Unii cred că Hitler se pregăteşte să fugă din Germania.

*

Se zice că Hitler ar fi fost examinat de prof. Alex. Priess, specialist în boli nervoase, şi i-a prescris 60 zile de odihnă.

Un imperiu germano-catolic !

Londra 9.—«Daily Telegraph» află că organizaiile catolice conduse de contele von Turmin (şi sub patronajul lui von Papen) pregătesc fundarea unui „imperiu germano-catolic", alcătuit din Austrie, Bavariei, Würtemberg şi Saxonia

In fruntea acestui stat s'ar pregăti aducerea lui Otto de Habsburg.

DIVERSE

D. prim-ministru Tătărescu, însoţit de d. Victor Săvescu, au plecat astăzi la Paris.

D. dr. Angelescu a luat conducerea interimară a guvernului.

DEJALINURI pentru cămăşi şi pijamale, desene noui au sosit la EDUARD

INFORMAŢIUNI

x *La direcţia de exploatare locală c.f.r. s'a primit azi o telegramă în care se arată că inaugurarea liniei ferate Dorna Vatra-Ilva Mică va avea loc mâine, Marţi.*

Suveranul, care se află în prezent la Năsăud, va asista la inaugurare.

x Medicul legist a făcut autopsia femeii Zamfira Lemnaru fostă în serviciul d-lui Hentişteanu din piaţa Halei, constatând că moartea a fost naturală.

x Juraţii din Bălţi au condamnat la 10 ani închisoare pentru tâlhărie pe Vasile Soficiuc din Sculeni.

Intrucât cel condamnat este dispărut, s'a dat circulară pentru prinderea lui.

x IEFTENIREA PÂNEI. — D. Oswald Racoviţă a ţinut Sâmbătă seara o şedinţă cu delegaţia permanentă a Municipiului,—convocată pentru a soluţiona problema preţului pâinii.

Din discuţiile iscate, a reeşit că pânea se poate ieftini. S'a decis publicarea unei ordonanţe în care se arată că de mâne pânea albă se ieftineşte cu un leu.

Morarii sunt în fierbere şi brutarii la fel. Primii susţin că nu pot ieftini făina iar secunzii, că la preţul pe care îl pretind morarii, nu pot vinde pânea cu 7 şi 6 lei.

Unele „complicaţii" nu sunt excluse...

x UN CAZ UIMITOR.— Dl. controlor şef Beiu, dela inspecţia de mişcare c. f. r. din localitate, ne aduce la cunoştinţă că Vineri, pe când trenul persoual Bacău-Paşcani-Iaşi, trecea prin apropierea gării V. Alexandri, a surprins pe linie un copil de 11 ani.

Intreaga garnitură a trenului a trecut peste copil, fără a-i pricinui vreo contuziune.

x Lumina şi razele solare scot în timpul verei la suprafaţa pielei acei pigmenţi ce se numesc pete de soare sau pistrui. Se pot uşor distruge aplicând *Crema Camforată Werner.* Preparatul Farmaciei Werner Iaşi. 2

x Paznicul primăriei a găsit eri descuiată caseta de fier dela percepţia comunală. D. casier Gh. Dimitriu care uitase să închidă caseta, a constatat că din fericire nu s'a sustras nimic dintr'ânsa.

x ACCIDENT. — Cotiugaragiul V. Gherasim din Vaslui şi-a ciocnit vehiculul cu tramvaiul 61 Nicolina, sfărâmându-i geamurile.

x S. Sa Păr. Iconom-stavrofor Alex. Arion, dela Bis. S ţii Const. şi Elena, din localitate, una din figurile populare ale Iaşului se află grav bolnav, fiind internat la Epit. Sft. Spiridon.

Ultima liturghie pe care a săvârşit-o, a fost Dum. 1 Iulie crt.

x *Se aruncă în faţa trenului.*—Frizerul Neculae Lucaciuc din Suceava, s'a aruncat înaintea unui tren aproape de staţia Burdujeni.

Mecaeicul a oprit garnitura la timp; totuşi botul locomotivei a tamponat pe Lucaciuc la cap. El a fost transportat la spital.

Frizerul a declarat că a recurs la acest gest din cauza unei dragoste nefericite.

Recompensă

Cine va a aduce o broşă întreagă de aur cu două diamante şi un rubin în mijloc, la d-na Balabanova str. Ioan Creangă 51, va primi cât va cere, fiind un obiect familiar.

CONVOCARE

D-nii membri ai Băncei Populare „Negustorul Român", sunt convocaţi în adunare generală pe ziua de Duminică 15 Iulie a. c. ora 4 p. m. în localul Camerei de Comerţ din strada Cuza Vodă. In caz când nu se întruneşte numărul de membri cerut după statut, adunarea se amână pe ziua de Duminică 22 Iulie la aceiaş oră şi în acelaş local, când se vor ţine cu orice număr de membri vor fi prezenţi. Comitetul

ULEI DE IN dublu fiert „Assan", în bidoane originale, a sosit la „Păun" C. Negri 3.

Eveniment sportiv la Dorohoi

Hacoah-Vienа va juca în localitate

Dorohoi 9.—Mâine 10 Iulie va avea loc în Dorohoi internaţionalul match de foot-ball între echipa Hacoah-Viena şi reprezentativa Dorohoiului.

E în adevăr un rar eveniment sportiv pentru dorohoeni.

O gospodărie incendiată de trăsnet

In com. Coţuşca, trăsnetul a incendiat gospodăria locuitorului Dumitru Honceru. Casa a ars până la temelie.

Teatrale

Luni 16 cor. oraşul nostru va fi vizitat de turneul Pola Illery, care va prezenta la cinema liceului ultimul ei film: „La rue sans nom".

Sandy

Schimbare de sex

Belgrad 9. — Face senzaţie cazul fetiţei Milena Kerim, în etate de 12 ani, care a început să se transforme în chip natural şi sa devie băiat.

Fetiţa a fost internată în spitalul din Lubliana unde e studiată de medici.

S'a sinucis din mizerie

Bucureşti 9.— D-ra Aurelia Mândricescu în etate de 20 ani (fiica funcţionarei Zoe Mândricescu din str. Bucur), s'a sinucis prin asfixiere cu mangal.

Cauza: mizeria.

PREPAR ELEVI pentru admiteri şi corigenţe. Hulubei, Banca Judeţului str. Rosetti.

O bătrână bogătaşă din Fălticeni

asasinată şi jefuită

Fălticeni 9.— O crimă oribilă căreia i-a căzut victimă o bogătaşă din Fălticeni, s'a întâmplat ieri în localitate. Bătrâna Honda Katz din str. Mare 141, în etate de 68 ani, a fost ucisă cu lovituri de topor de către criminali necunoscuţi, care apoi au jefuit-o.

Cadavrul victimei a fost descoperit de femeia Safta Popescu, care a înştiinţat de îndată autorităţile.

La locul crimei au venit reprezentanţii parchetului şi ai poliţiei, care au început cercetările. Corpul femeii a fost transportat la morga spitalului. Victima prezintă câteva tăeturi adânci la cap.

Se crede că asasinatul este opera unei mâini feminine de oarece bogătaşa avea legături cu femei din localitate cărora le acorda împrumuturi în schimbul unor gajuri.

L. N.

Un deputat atacat şi rănit pe străzile Bucureştiului

Bucureşti 9. — D. deputat Sever Paschevici se îndrepta ieri cu maşina spre cartierul Tei, unde avea loc inaugurarea Secţiei 9 a cercului de studii liberal.

Pe str. Braşoveni, automobilul a fost atacat cu pietre de către adversari.

Deputatul Paschevici a fost rănit la obraz şi la mână; iar un cumnat al său s'a ales cu capul spart. Răniţii au fost îngrijiţi la spitalul Colentina.

Puţin timp mai târziu s'a produs o încăerare între două tabere liberale. Cetăţeanul Grigorescu-Plavan a fost împuşcat în picior de agentul liberal Călinescu.

Incercare de sinucidere în str. Toma Cozma

O incercare de sinucidere s'a înregistrat azi dimineaţă în localitate.

In strada Toma Cozma 119 locuiau cu chirie de vre-o doi ani, soţii Marta şi C. Smarand. El era de profesiune cizmar.

In aceşti doi ani, d na Smarand a făcut reparaţiunile necesare la casă. Pentru acest fapt, proprietara, d-na Morţun, i-a făgăduit că-i va da şi o porţiune de teren.

Ori odată casa reparată, proprietara nu s'a ţinut de cuvânt.

Pe de altă parte, d. Smarand, care era un adept al lui Bachus, nu îşi prea făcea griji de acest lucru. Din această cauză, între soţii Smarand, aveau loc certuri.

Azi dimineaţă a avut loc un nou conflict. Intr'un moment de enervare, soţia a luat nişte alcool denaturat.

A fost transportată la Spitalul Sf. Spiridon, unde i s'au dat îngrijirile necesare.

V. Gh.

Gandhi bolnav

Bombay 9. — Din Labore se anunţă că starea sănătăţii lui Mahatma Gandhi este îngrijorătoare.

DALIN are un efect colosal

DALIN este un preparat verificat de medici iluştri în clinicele mari din Capitală. DALIN este aprobat de Ministerul Sănătăţii. Cu DALIN trece durerea. Cereţi Dalin la farmacii.

x Orele de primire la d chestor Leahu au fost fixate dela 11 dimineaţă până la 1 după amiază.

Numeroase fete excrocate la Cernăuţi de un falş inginer

Cernăuţi 9. — In localitate şi a făcut apariţia un tânăr elegant care se recomanda inginerul Gardy.

A reuşit să se introducă în buna societate cernăuţeană. A făcut cunoştinţă cu câteva domnişoare cu care s'a logodit, reuşind să ia în total suma de 500 mii lei, aconto asupra zestrei.

Excrocul a fost arestat la Galaţi, unde a încercat aceleaşi sisteme.

D. ministru dr. I. Costinescu la Cernăuţi

In oraşul nostru a sosit d. dr. I. Costinescu ministrul sănătăţii şi a inspectat instituţiile sanitare locale. Din Cernăuţi d. dr. Costinescu a plecat la Câmpulung şi Dorna Vatra.

Nereguli la ad-ţia financiară

La administraţia financiară locală s'au descoperit nereguli.

Cazul se cercetează.

l. m.

Ciorapul francez „GUI" 1 a sosit la FAVORIT

ANUL XXX No. 8165

2 (doi) lei exemplarul

MERCURI 11 IULIE 1934

ABONAMENTE
Lei 600 . . . . pe un an
„ 300 . . . . . „ 6 luni
„ 150 . . . . . „ 3 „

ATELIERELE TIPOGRAFICE
IAȘI. — STR. LĂPUȘNEANU 37

OPINIA

Ziar popular cotidian

Bon No. 39
PREMII GRATUITE
OPINIA

Actualități politice

Intărirea executivului!

Puncte din programul naț-țărănesc

In programul național-țărănesc s'a înscris (sau e pe cale să se înscrie) un punct esențial: întărirea puterii executive.

Realizarea acestui punct n e c e s i t ează modificarea Constituției, — modificare proconizată de conducerea partidului naț-ță-rănesc. (La un moment dat se răspândise versiunea că și liberalii ar fi pentru modificarea Constituției. A intervenit însă răspicat d. Dinu Bratianu și a pus capăt versiunii).

•

Intărirea puterii executive? Adică, o mai mare libertate de ***acțiune*** *dată guvernelor.*

Iată un deziderat foarte ciudat în țara noastră, unde guvernele au toată puterea posibilă, **peste parlamentarism și peste lege.**

Regimul nostru politic este de fapt un absolutism; o dictatură. Guvernele fac tot ce voesc; ele, în realitate, numesc parlamentele; responzabilitate nu există; legea e violată, fără sancțiuni. Parlamentarismul nostru e o simplă ficțiune costisitoare.

Am fi înțeles cu un partid (mai cu seamă național-țărănesc), să dorească realizarea parlamentarismului, pentru o democratizare adevărată.

Dar întărirea executivului? Sporirea puterii guvernelor?

Ce să mai sporească, odată ce puterea aceasta e aproape absolută?

•

Este o nuanță delicată.

E vorba poate de întărirea executivului **față de prerogativele coroanei?**

Adică, o precizare de situațiuni dovedită necesară, în urma unor anumite întâmplări din ultima vreme,

Sîntem însă convinși că pentru această chestiune n'ar fi nevoe de o modificare a Constituției. Ci ne-ar trebui la conducerea partidelor **oameni dintr'o bucată.**

Erau pe vremuri Lascar Catargiu, Petrache Carp, Ion și Ionel Bratianu etc. care știau să stabilească raporturile între factorii politici.

Asemenea oameni ne-ar trebui astăzi; și ei ar preciza situațiunile, fără a se împiedeca de frazele Constituției. Iar dacă n'avem oameni de aceștia, dintr'o bucată, — nici modificarea Constituției nu poate servi la mare lucru... **X.**

Insemnări

Omul cu semințe de bostan...

Printr'o întâmplare, am asistat mai zilele trecute la o ședință a consiliului de higienă. Câțiva domni medici, dintre cei de frunte ai Iașului, erau adunați împrejurul mesei celei verzi din salonul primăriei, și discutau.

Despre ce?

Despre higienă, bine-înțeles. Despre higiena mea, a dumitale a dumneaiei și a dumnealor; despre higiena Iașului și despre constrângerea ieșenilor la higienă; despre apa de la Repedea și despre closetul lui D-l Vlădescu; despre câinii vagabonzi și despre capitaliștii cu fabrici insalubre..

Etcoetera!..

... Medicii, oameni stimați și respectați de toată lumea pentru felul cum își îndeplinesc rolul social, au anumite principii, „sănătoase" ce e drept însă vai, uneori, în conflict cu necazurile de fiecare zi ale omului.

Fiind oameni de știință, deci, savanți chiar, unii dintre domniile lor, au rămas cu o puritate sufletească de cea mai a n g e l i c ă naivitate (nu toți, *unii*). Omul, trebue să facă musai așa cum scrie la carte, altfel îl ia dracu (pe lumea ceilaltă) și mama dracului (pe lumea asta. Il inhață consiliul de higienă, și-i dă cu contravenția în cap...).

Omul, după mentalitatea consiliului de higienă, e ceva care posedă aparat circulator, digestiv și respirator, sistem nervos, muscular și osos...

... Atâta-i!.. Omul este obligat de lege și de consiliul de higienă, să vegheze asupra acestor elemente, și să nu le deterioreze.

Pentru a veghea, consiliul are atribuția de a respinge diverse cereri de funcționare a diverselor localuri...

Mai alaltăeri, a respins petiția unui nenorocit, care *cerea voe să poată vinde sământă de bostan, fără tarabă,* la colț de uliță...

..Deși acolo era aer suficient, („„cubajul") nici tu umezeala, și nici alte cele pentru simplul motiv că a fost cerută, permisiunea nu s'a acordat...

A făcut mare prostie ambulantul. Să nu fi cerut nimic, l-ar fi lăsat toată lumea în pace.. De acu, s'a ars, că-i știut.. Nu se poate face concurentă lipovencii care și au coșul lângă Mitocul Maicelor, nici celei din fața Mitropoliei...

...Mă rog, ceia ce vrea să facă acel consiliu de higienă, pe de o parte e util (cu toate că vrea să-i facă omului bine cu de-a sila), însă, pe de altă parte e rău: îl scapi de o eventuală tuberculoză, sau de o iminentă pneumonie, dar îl lași să moară de inaniție, luîndu-i pânea de la gură, și lui și copiilor lui...

...Ce e drept, așa moare mai sigur, și dacă nu-l curăță foamea, se curăță singur, la o disperare, se spânzură, ia șoricioaică ori chibrituri, dar scapă consiliul de higienă de un delicvent...

. . . .

Imi aduc aminte de un proverb vechi:

„Nici toate-a popii, nici toate a doctorului să nu le asculți"... (De poți, numai...)

ALEXANDRU POGONAT

America tulburată de greve muncitorești

De câteva săptămâni de zile, în orașele americane se produc tulburări greviste care au culminat prin încăerările sângeroase dela San-Francisco.

In clișeu, poliția călare în fața greviștilor, la o gară din Washington.

CELE 6 PORUNCI

ale fascistului italian

In Italia sânt în vogă „cele șase porunci" pe cari d. Mussolini le consideră obligatorii pentru orice om normal și fascist integru:

„1) Să nu te lași reținut ziua, cu atât mai puțin noaptea, în localuri de petrecere, la restaurante și teatre;

„2) Să faci plimbări lungi pe jos,—întrebuințând bicicleta și motocicleta numai în cazuri de urgență;

„3) Să nu porți cilindru și cămașă neagră la feluritele festivități oficiale;

„4) Să nu-ți schimbi, sub nici un motiv, felul de trai și să rămâi credincios obiceiurilor tale;

„5) Fii un slujbaș conștiincios. Fii totodată politicos și îngăduitor cu cei care apelează la serviciile tale; și

„6) Frecventează cât mai des cercurile muncitorești, pentru ca legăturile tale cu poporul să fie cât mai trainice. Mai cu seamă pe aceste timpuri grele".

Precum se vede Ducele știe se însoțească sfaturile de o mică importanță, cu recomandări din cele mai serioase.

UN DEFUNCT

CARE LASĂ 3 VĂDUVE

Intr'o localitate din Cehoslovacia a murit un cizmar cu numele Iulius Szbo. Acesta a lăsat o scrisoare prin care roagă ca cele *3* soții legitime ale lui—care până atunci nu știau una de alta,—să se mute împreună și din mica avere ce a agonisit să îngrijească în comun de cei 8 copii ce i-a avut cu aceste neveste.

Curios este că femeile l'au ascultat; și astăzi aceste 3 văduve îl plâng la olaltă!

DIN TOATA LUMEA

Originalitate de milionar.—La Londra trăește un bogătaș, d. James Patterson, care declară deschis că se simte mai bine în mijlocul cânilor decât printre oameni. D. Patterson și-a înscris în testamenl dorința să fie înmormântat lângă cățeaua lui care l'a precedat în lumea veșniciei.

Dar ceva mai mult. Bogătașul englez a înființat în orașul Surroy o cofetărie specială pentru câni. Păcat că n'a avut timpul să bage de seamă că sunt și mulți copii lași săraci care ar fi bucuroși să capete dulciuri..

•

Cheltuială diplomatică.—Statul Mexic (din America centrală) era cât pe ce să se retragă din Liga Națiunilor.

Credeți că pricina era vre-o chestiune importantă de orientare politică? Nu. Totul se rezumă la o afacere bănească.

Mexicul este impus la o cotizație de 3 milioone lei anual către forul dela Geneva. Și socotește că taxa este împovorătoare.

In definitiv, are dreptate. Sânt bani risipiți degeaba...

•

Paralizia infantilă.—Medicii Levaditi, Kling și Horr nus au făcut interesante cercetări asupra felului cum se transmite paralizia infantilă (poliomyelita).

Făcând experiența asupra maimuțelor, au stabilit că cel mai favorabil mijloc de transmitere a boalei îl constitue mucoasa nazală. Prin urmare, într'un caz de epidemie, un bun mijloc de pază va fi dezinfectarea deasă a nărilor.

Decorație bolșevică. In Rusia s'a mai introdus o distincție onorifică, numită „erou al muncii". Cetățeanul sovietic care „se invârte" și capătă această distincție, are dreptul la o serie de avantaje. Depildă: intrare gratuită la teatre și cinematografe, concedii plătite, întâetate la ocuparea locurilor în tramvae etc. Ca în regimul burghez...

Injecții cu alcool

contra otrăvirei cu veronal

Cercurile medicale au observat deseori că alcoolicii se otrăvesc mult mai greu și mai rar cu substanțele zise barbiturice (veronal, gardenol etc.)

Medicii franceji Carrière, Huriez și Willoquet, au cercetat chestiunea îndeaproape și au stabilit că alcoolul și cu drogurile în cauză, sânt antagoniste.

In consecință, alcoolul e bun ca remediu contra otrăvirei cu veronal, gardenol și celelalte barbiturice. In locul stricninei (care se întrebuința până acum) e preferabil a se recurge la injecții intra-venoase cu alcool diluat. E o descoperire destul de utilă și interesantă.

Populația Berlinului

în descreștere

O recentă statistică oficială arată că populația Berlinului a început să descrească, în timp ce populația Germaniei este în creștere.

Astfel, în anul 1930, marea metropolă g e r m a n ă avea 4,337,800 locuitori.

In 1933 populația Berlinului scăzuse la 4,265,090 oameni. Iar în anul acesta orașul n'are decât 4,212,133 locuitori.

Probabil e un efect al crizei economice care îndeamnă pe oameni să se îndrepte spre sate, unde speră să găsească o viață mai lesnicioasă.

O faimă ciudată a Iașului

Cel mai scump oraș din țară!

Bietul nostru Iași, oraș modest și sarac, și-a căpătat de câtva timp faima ciudată de *cel mai scump oraș din țară.*

Faptul e alarmant pentru populația noastră necăjită.

Am arătat cu alt prilej cum la Ungheni, depildă, carnea de vacă e 9 lei: cea de porc 10 lei; păsările în jumătate ca la Iași.

La Roman, carnea de vacă 12 lei; de porc 14. Pânea de calitate bună, 6 lei alba și 5 lei neagra. Zarzavaturile și fructele aproape jumătate ca la Iași. La restaurantele romașcane 4 sau 5 lei felul de mâncare; 7 lei un mușchi etc.

E precis că pretutindeni e mai ieften ca la Iași. Chiar în București, în afară de zarzavaturi (care totdeauna au fost acolo mai eftene), pânea și carnea se vând cu prețuri sensibil mai scăzute ca în capitala Moldovei.

Și culmea, în multe stațiuni balneo-climaterice e mai ieften ca la Iași.

E o situațiune inadmisibilă, și în contrazicere cu imperativul economic. Explicația nu poate fi decât *deprinderea de speculă,* menținută din pricina slăbirei, ani de zile, a controlului autorității. Trebuește acest control, cu seriozitate și cu aplicare de sancțiuni, pentru readucerea Iașului în ritmul normal al vieții românești.

Un dicționar românesc

de istorie, arheologie și geografie

Vitrinele librăriilor noastre vor prezinta în curând încă o carte folositoare.

Este vorba de un dicționar istoric, arheologie și geografie. E cea dintâi lucrare românească în acest gen; un bogat și precis informator pentru toate chestiunile privitoare la trecutul țării noastre.

Lucrarea se adresează atât cercetătorilor istorici cât și oricui dorește să aibă la îndemână referințe, date și documentări asupra chestiunilor ce-l interesează.

Articolele se vor referi la: orașe, târguri cu trecutul lor, cetăți, biserici și mânăstiri, stațiuni arheologice, ruine de construcții și așezări omenești; (preistorice), valuri, brazde, sate vechi, locuri istorice, bătălii arte, antichități, etc. etc.

Dicționarul va cuprinde aproape 4000 de articole.

Lucrarea se datorește d-lui prof. Leca, cunoscutul specialist

Fenomene spiritiste

Luciditatea—Un caz extraordinar în America

Intr'un număr recent al „Opiniei" am dat peste un articol intitulat: „Ochii pătrunzători", Fenomenul din Anglia,— în care se citează că un tânăr anume Edgar Bromming în etate de 28 ani a fost adus la o clinică din Londra și că el prezintă o particularitate curioasă în aceia că ochii acestui tânăr posedă o putere excepțională de-a vedea prin diverse obiecte opace.

Datorită acestei însușiri excepționale cu care este înzestrat, tânărul englez vede prin uși de lemn ce se petrece în odaie; poate ceti o scrisoare închisă în plic; spune ce se găsește în cufere zăvorâte etc. Acest fenomen a fost studiat de numeroși medici specialiști. Aceștia susțin că ochii tânărului englez emit niște raze invizibile care au insușirea de-a pătrunde prin diferite materiale.

Acum să mi dați voe iubiți cetitori să vă narez și eu un caz petrecut în Minessota-Statele Unite: Un oare care domn William R. Edgerly a depus la tribunalul din orașul Saint-Paul un document din care reeșeau drepturile sale la niște terenuri rurale de intinderi colosale.

Avocatul său Dl. Gilex s'a dus la tribunalul din Saint-Paul a căutat actul ce da drepturi clientului său, dar nu-l găsi. Atunci acestui avocat — om cult și înțelegător că trăim inconjurați de-o mulțime de probleme ce nu le putem explica,— i-a venit în minte să facă apel la un clar-văzător (claire voyance).

In adevăr însoțit de acest barbat vine la tribunal și se îndreaptă către o arhivă mare. Aci avocatul îi dădu numărul dosarului care conținea documentul prețios. Insă în loc să-i dea adevăratul număr 86,575, din eroare îi dicta numărul 85.575.

Clarvăzătorul stătu câteva minute atent și începu a defila prin fața rafturilor cu mii și zeci de mii de dosare. La o vreme se oprește din cercetare și se apropie de avocat, spunându-i: „Ați făcut o greșeală cu privire la număr". Avocatul scoase carnetul și văzu că'n adevăr greșise numărul dosarului.

Avocatul întrebă pe clarvăzător; dar cum bănuiși că am greșit numărul? Iar el îi răspunse: Pentru că dosarul 85.577 e aici: dar în el se află alte chestiuni; e un alt dosar străin, care nu vă interesează pe d-vs. Am cetit conținutul său. Având numărul corectat, clarvăzătorul porni iar la trecerea în revistă a dosarelor, fără să le atingă.

După câtva timp el se opri și spuse: — Nu se află aci, nu se află aci jos, ci colo, mult mai sus. Am senzația că e sus. Și iar începu cursa dela dreapta la stânga și dela stânga

(Continuare în pagina 2-a

Doliul „pozitivismului"

Moartea lui Emil Corra

Cu prilejul morții lui Emil Corra, fostul director al pozitivismului și al Revistei pozitiviste internaționale, din Paris, întâmplată în ziua de 28 Iunie a. c. la vârsta de 86 de ani, d. Dr. Zosin a adresat d-lui Fagnot, administratorul revistei, care l-a încunoștiințat de aceasta, următoarea scrisoare tradusă din franțuzește.

Iași în 8 Iulie 1934
(21 Carolmagnu 146).

Domnule și scumpe confrate Fagnot,

Neașteptata și desolantă știre a morții d-lui Corra, de care ați avut atențiunea să mă încunoștiințați, m'a atins cu atât mai mult cu cât, pe deasupra granițelor, eu vedeam întrânsul pe veneratul meu părinte spiritual, căci aș putea spune că subt egida sa și inspirat la viața și de opera sa, m'am alipit de pozitivism.

Cu toată vârsta sa, văzând neobosita activitate ce o desfășura prin Revista pozitivistă, aveam impresiunea și sentimentul că va ajunge vârsta la care aspira Auguste Comte spre a-și isprăvi opera sa. Scrisorile cu cari mă onora cu unele prilejuri privind și starea sa organică îmi dădeau convingerea c'ar trăi încă mulți ani pentru doctrina pozitivă și pentru dragostea rudelor sale și a discipolilor și amicilor săi. Dânsul realiza „verdea bătrâneță" a regretatului nostru confrate Lacassagne *).

Din acest punct de vedere se poate spune că dânsul a murit prea curând; căci pentru omul de bine, care poate sluji ca pildă de viață și de muncă, ori ce vârstă ar atinge, chear suta de ani, tot se poate spune că n'a trăit destul: ne pare rău după ideile și lucrările ce le-ar fi putut concepe și făuri, au atât mai alese și mai prețioase cu cât emană de la un spirit deslipit de interesele temporale; căci eu socotesc că la marii oameni înaintați în vârstă, nu bătrâni sensul comun al cuvântului, viața și activitatea se spiritualizează până într'atât că pot sluji de pildă și de călăuze fără nici-o rezervă.

Dacă Emil Corra n'a atins vârsta ce se spera și ce i-o doream, cel puțin a avut parte de acea perioadă ultimă a vieții, care-i bătrânețea, identificându-se, la spiritele mari, cu înțelepciunea. Căci fără îndoială dânsul a fost un înțelept și a fost cu atât mai mult cu cât s'a îndreptat spre înțelepciune de timpuriu, de când a renunțat la satisfacțiunile factice și amăgitoare ale vieții materiale pentru a ținti și gusta satisfacțiunile altcum liniștitoare ale vieții spirituale, îmbrățișând doctrina pozitivă, la propagarea și se poate adăugi chiar la desvoltarea căreia s'a devotat ca să zicem așa trup și suflet.

Se știe că Auguste Comte, decedând înainte de-a atinge macar 60 de ani, și-a lăsat ne terminată opera, abea schițând unele părți ce le aprecia fundamentale pentru desăvârșirea și mai ales pentru ridicarea pozitivismului: ca filosofia primă, ca morala pozitivă; dar pentru cari a avut fericirea postumă de-a găsi colaboratorii mai întâi în Pierre Laffitte și apoi în Emil Corra. Trăind ceva mai mult Pierre Laffitte, mai ales prin Revista occidentală, a creiat aproape filosofia primă, și Emil Corra, purtând mai departe vârsta, mai ales prin Revista pozitivistă, a continuat opera lui Laffitte și a desvoltat, se poate spune aproape fără nici-o lacună, morala pozitivă.

Din acest din urmă punct de vedere opera lui Corra este imensă. Timp de jumătate de veac, având și direcțiunea pozitivismului, prin activitatea și prin perseverența sa, cu vorba și cu scrisul a înviorat și a impus morala pozitivă, condus totdeauna de un larg spirit de toleranță care dacă n'aduc a totdeauna mulți aderenți, aducea totdeauna mulți simpatizanți cari au atras și atrag mereu atențiunea publică asupra doctrinei pozitive, la care se va folosi negreșit în viitor dacă în prezent, ținuta încă departe, influența ei este forțamente minimă, pentru a face ca unanimitatea să nu fie supusă la nenorociri groaznice și la coșemaruri ce-o așteaptă încă.

Două mari evenimente supravenite spontan în marea criză mondială actuală ar fi

Continuarea în pagina II-a

*) Lacassagne, fost profesor de medicină legală la Lyon, a scris, la vârsta de 75 de ani, o substanțială carte despre „verdea bătrânețe".

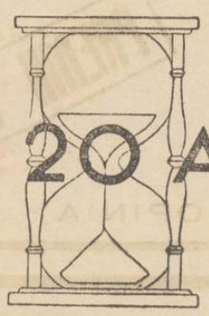

IN 20 ANI

Bi-Oxyne

a atins reputația produselor centenare

un singur motiv

calitatea

Călătorii spre insulele Atlantice

în vara și toamna anului 1934, spre insulele :Baleare, Madere, Canare, Azore, Wight, cu

Hamburg-Amerika Linie

Trei interesante călătorii și anume:

Prima călătorie: 12 Iulie —1 Agust cu vasul motor „St. Luis.

A doua călătorie: 6—27 Septembrie cu ss. Oceana.

A treia călătorie: 6—21 Octombrie cu ss. Milwaukee.

Prețuri dela 195 mărci de persoană.

Prospecte detailate și înscrieri la

Hamburg-Amerika Linie
— IAȘI —
Str. Lăpușneanu No. 20
Telefon 134

Cinema SIDOLI

merge din succes în succes.

De azi

strălucitul film Paramount

Femeea biciuită

cu Charles Laughton

și Carole Lombard

Al doilea film

Hoțoaica

comedie vieneză cu Dolli Haas, Betty Aman, Alfred Abel

Complectări:

Trupa de Păsări Dresate în RĂPIREA 2 acte.

Cinematograful Phoenix

prezintă de la ora 3 jum. la 12½ zilnic CU 15, 10 și 8 lei

Premieră Nou

Două grandioase filme

Șase inimi într'un vals

Strălucită operetă cu muzică de Straus interpretată de Greti Theimer, Hansi Niesse, Georg Alexander și Junkerman.

Al doilea film

PRIMA DRAGOSTE

cu Karin Hardt este drama de azi a cărei acțiune zguduitoare impresionează profund.

x **Comandați clișee la ziarul „Opinia".**

...și Dv. veți face un admirabil voiaj în

PALESTINA

Atașați-vă grupurilor noastre de excursioniști. Prețuri reduse. Condițiuni foarte convenabile.

Inform. și prospecte la

LEVANT

Societ. Anon. de Voiaj
București, Smârdan 11
Telefon 329/83

Repr. Iași: Bernhard Blmes
Str. Ștefan cel Mare No. 16

Fabrica de cherestea WAISMAN
S. I. N. C.

PARCHETE DE STEJAR

neîntrecute în execuție și calitate

PREȚURI EXTREM DE AVANTAJOASE

Mare depozit de cherestea, esențe tari și moi
Fabrică de obezi curbate. Fag aburit. Uscătorie specială. Materiale lemnoase pentru rotărie.
Materiale pentru dogari.

DEPOZIT DE LEMNE DE FOC
Iași, Șoseaua Moara de Foc No, 18—28
Telefon 271—272

Fotografii pe porcelan
pentru morminte

„Photokeramică" arse veritabilă. Reușita, durabilitatea garantată se execută numai la cunoscutul atelier fotografic

ZAHARIA WEISS

FOTOGRAFUL CURȚEI REGALE

IAȘI, Piața Unirei

Colțul economic

Bilanțul Societăților de asigurare

Suntem în epoca bilanțurilor societăților de asigurare. Săptămâna care a trecut a fost adunarea generală a acționarilor societății de asigurare „Steaua României", la sediul ei din București Piața Rosetti. Acționarii au avut plăcerea—cam rar în zilele noastre pentru această categorie — de a asculta și a examina o dare de seamă, din care reesă că această instituțiune condusă cu prudență, sârguință și pricepere, a fost în măsură să-și îndeplinească cu sîrșenie obligațiunile, să facă rezerve frumoase la toate capitole, să înfrunte exigențele legei de conversiune și să distribue pe deasupra un divident de 8 la sută.

In ramura asigurărilor asupra vieței, unde se simte mai bine ca ori unde pulsul încrederei marelui public, Societatea „Steaua României" a reușit, în ciuda răscumpărărilor, să se prezinte pe ziua de 31 Decembrie 1933, cu un stoc de 1.084.122 000 (Un miliard optzeci și patru milioane una sută douăzeci și doui) capital asigurat în vigoare. Amortizările asigurărilor populare sunt de circa Lei 13.000.000 (trei sprezece milioane). Incasările de prime au atins cifra de 130.000.000, pe anul 1933, iar daune plătite numai în cursul anului 1933, se cifrează la 53.000.000 lei, iar despăgubirile plătite de a înființarea societății au atins respectabila sumă de 521 milioane.

Aceste cifre spicuite din darea de seamă a Consiliului de Administrație ne dovedesc că Societatea „Steaua României" a învins greutățile timpurilor din urmă, mai ales dacă ținem în seamă de compromiterea principiului de asigurare de către unele înșghebări, care nu corespund menirei lor, „Steaua României" câștigându-și o situație, care poate fi prenumărata printre instituțiunile românești de primul rang. *Ar.*

PUBLICAȚIA No. 118

Colonia de Muncă Galata Iași, ține a doua licitație publică cu oferte închise și garanția necesară legii contabilității publice și regulamentului O. C. L. P., în ziua de 11 August 1934 ora 9 dimineața în cancelaria instituției, pentru procurarea pe timp de un an cu: pâine, carne, articole de băcănie, ovăz, gaz și benzină.

Caietul de sarcini se poate vedea la cancelaria instituției în orice zi de lucru, între orele 9—13.

Administratorul Coloniei

CONVOCARE

D-nii membri ai Băncei Populare „Negustorul Român", sunt convocați în adunare generală pe ziua de Duminică 15 Iulie a. c. ora 4 p. m. în localul Camerei de Comerț din strada Cuza Vodă. In caz când nu se întrunește numărul de membri cerut după statut, adunarea se amână pe ziua de Duminică 22 Iulie la aceiaș oră și în același local, când se vor ține cu orice număr de membri vor fi prezenți. Comitetul

DE VÂNZARE

1) Parcele de teren pt. clădit în centru comercial, str. Arcu, colț cu bulev. Ferdinand, alături de Centrala Telefoanelor.

2) Imobil compus din casă și teren 1000 m.p. situat în Sărărie

A se adresa: Avocat N. Lateș, str. Sărărie 99 între orele 8—10 dim. și 8—9 seara.

Grădina
Pomul Verde

ASTĂZI

Reprezentație Populară

cu 12 și 20 lei

puteți admira pe marea protagonista

SIDY THAL

— în marea ei creație —

A HARZ vus benkt

Muzică: M. Kreisler

Fenomene spiritiste

(Continuarea din pag. I-a)

la dreapta, cu mâinele ridicate în sus. Deodată se oprește întinde brațul spre un dosar și-l trage afară dintre celelalte, spunând cu certitudine, în uimirea funcționarilor arhivei, care erau de față: — Acesta e dosarul ce cuprinde actul ce vă interesează pe dvs.

Șeful de birou d. Robinson, luă dosarul. Dar uimirea lui de abilitatea clarvăzătorului, se risipi imediat. Dosarul ce-l scoase purta No. 46.133.

Șeful arhivei îi spuse atunci:

— V'ați înșelat domnule; nu este acesta dosarul.

Clar văzătorul luă dosarul în mână, îl desfăcu și din mijocul unui teanc de hârtii relativ la un dosar clasat, scoase documentul căutat și-l dete avocatului.

Arhivarul rămase cu ochii mari.

Abia acum înțelese situațiunea. Din greșeală, acel document a fost bagat în alt dosar, cu care n'avea nici o legătură.

Fără ajutorul acestui clarvăzător, documentul ar fi fost ca și perdut, căci cine ma putea umbla într'un dosar care conținea o afacere clasată?

Faptul acesta a provocat discuțiuni și multă lume în treba pe avocatul Gilley ce l'a făcut să recurgă la ajutorul omului miraculos? Iar el le răspunse.

— Un copil al meu a fost grav bolnav. Toți medicii mau spus că nu mai poate fi nici o scăpare.

Am auzit că se află un om care are un dar uimitor. M'am gândit a face apel și la el.

L'am chemat, a văzut copilul și-mi spuse: Vă spune cu siguranță. Copilul dvs. nu va muri, pentru că aura din jurul lui arată ce-i drept boală; dar nu găsesc în ea nici un indiciu de fluide care să-mi arate apropiata lui moarte.

Și copilul n'a murit.

Acest caz de vedere spirituală (telestezie) a fost publicat în revista spiritistă engleză Light. (Lumina) în anul 1904 pag. 233.

Deci, iubiți cetitori, să nu vi se pară fanteziste aceste fenomene, întrucât nu sunt decât realități bazate pe cercetări științifice.

Cazul tânărului englez Edgar Bromming este un caz de luciditate, el este un clar văzător (claire voyance). Să nu spuneți niciodată că cutare lucru este imposibil; a spune acest cuvânt înseamnă a comite o mare imprudență, fiindcă ceia ce astăzi este considerat ca o utopie, mâine poate fi o realitate; iar ceia ce astăz este o realitate mâine poate fi o utopie. *Grigri*

Vara aceasta

va funcționa în localitate un curs preparator

predat de licențiați universitari

E pentru prima oară când la Iași un grup de licențiați universitari vor preda un curs preparator de vară pentru corigențe, admiteri, bacalaureat etc. Cursul acesta va fi sub conducerea d-lui dr. Galan, un profesor mai în vrâstă și va fi predat de dna și d. Ghețu, Aurel Golimas, Mircea Savrat, Rotaru, Davisohn, Stoicescu, Ungureanu etc.

Cursurile vor începe la 15 Iulie cor. și se vor ține la școala „Cultura".

Salutăm cu satisfacție ființarea acestui curs de vară și sîntem siguri că elevii vor fi temeinic pregătiți de profesorii tineri și cu dor de muncă

Petreceți Iulie - August la Marea Neagră

Eforie Hotel Bellona

100 camere, confort modern, apă curentă
Băi de nămol în hotel

Restaurant, jazz, plajă, Solarium

Birouri: București Calea Călărași 47

Telefon 412 | 00

Fraudele fiscale iau proporții nebănuite

Noui descoperiri la Iași.— Complicitate cu fabricanți de alcool.— Falsificarea sigiliilor.— Funcționari destituiți

Am relatat fraudele descoperite de administrația financiară locală, la unele percepții din județ. Cei vinovați au fost deîndată destituiți și dați în judecată comisiei speciale ce funcționează pe lângă ministerul de finanțe.

Iată însă că pe ziua de ieri, d. administrator financiar V. Tăutu a fost sesizat de o nouă serie de fraude descoperite la unele percepții fiscale. De astă dată ele au fost comise și la o percepție din oraș, iar statul a fost frustat în chip puțin obișnuit. Să relatăm faptele:

•

In ultimul timp, a părut curios organelor superioare fiscale faptul că fabricanții de alcool din județ, plăteau statului sumi din ce în ce mai mici. In zadar se făceau verificări; cazanele de fabricație erau găsite cu sigiile intacte, astfel că orice posibilitate de fraudă părea exclusă.

D. administrator financiar V. Tăutu a început, cu toate acestea, o anchetă discretă, pentru a lămuri definitiv cauzele micșorărei bruște a încasărilor fiscului dela fabricanții de alcool. După câteva săptămâni de cercetări, s'a făcut o descoperire senzațională: perceptorul Ion Coteanu, dela percepția II oraș, împreună cu agenții Alex. Tibulcea și Nicolae Drama, probabil pentru unele sperțuri destul de mari, dădeau posibilitate proprietarilor de cazane să fabrice alcool în orice cantitate și să frusteze statul. Proprietarii de cazane rupeau sigiliile aplicate de comisia de constatare și aplicau alte sigilii cu ajutorul unor monete de 2 lei.

Lucrurile fiind descoperite, cei 3 funcționari fiscali au fost imediat îndepărtați din serviciu. Ancheta va continua spre a se stabili suma cu care a fost fraudat statul de către proprietarii de cazane din județ. Acești vor fi trimiși în judecată, cași funcționarii incorecți.

•

De asemeni la percepția Galata, s'au descoperit mari neregului și falșuri. Sunt implicați șeful perceptor Constantinescu și agentul Ionescu. Din cercetările preliminare s'a descoperit că au fost falșificate debitele și rămășițele de impozite pe anii 1929—31, Statul fiind păgubit cu zeci de mii lei. Cei doi funcționari au fost suspendați din serviciu.

Ancheta continuă personal de d. administrator financiar V. Tăutu. *Lonny*

Telegramele congresului

național-țărănesc

Congresul național-țărănesc ținut Duminecă, a trimes următoarea telegrame:

Majestății Sale Regelui Carol II București

Organizația Iași a partidului Național Țărănesc, întrunită în congres astăzi 8 Iulie, trimite Majestății Voastre asigurarea devotamentului său neclintit. Să trăiți Sire, Rege păstrător al datinilor și Constituției și îndrumător suprem pe căile care duc spre fericirea neamului.

Președintele congresului

Traian Bratu

Președintele organizației:

Costăchescu

•

Domnului I. Mihalache
Strada Clemenceau 9
București

Organizația Iași a partidului Național-Țărănist, întrunită în congres, trimite președintelui partidului întrupărei și simbolului năzuințelor poporului nostru, asigurarea credinței sale devotate și a încrederei că sprijinit de tăria țărei, veți duce partidul Național Țărănesc la izbândă spre binele și fericirea țărei.

Președintele Congresului

Traian Bratu

•

Domnului Dr. N. Lupu
Hotel Athenée-Palace
București

Congresul organizației Iași a partidului Național Țărănist a ratificat legătura trainică și frățească dorită.

Ca unui mare și neînfricoșat luptător, Congresul, vă trimite salutul său frățesc.

Președintele Congresului.

Traian Bratu.

FOOT-BALL

Macaby-Hakoah

Textila-Fulger combinată 2—1 (1—0)

Duminică a avut loc la Parcul Sportiv un match amical între grupările de mai sus.

Să nu vă mire că am pus titlul Textila Fulger, căci matchul a fost angajat cu echipa Fulger, care a găsit de cuviință să ia 5 elemente dela Textila.

Și asta nu numai de data aceasta! Nu știu dacă vă amintiți în urmă cu 2 săptămâni a fost același lucru.

Macaby angajase match cu Generala, când colo am jucat cu o combinată tot din jucătorii Textilei.

Cu toate acestea Macaby a arătat în ambele matchiuri un joc mai frumos și cu mai multă technică.

Dela Macaby au jucat bine Pincovici, Sandu, Oscar și Oizer.

Dela Textila-Fulger a jucat bine Baloș și Pascaru. Arbitrajul d-lui Ultimescu a fost bun. *M. Aureanu*

P. S.— Atragem atențiunea districtului de Foot-Ball de felul cum s'a purtat echipa combinată, producând chiar câteva incidente pe teren.

Credem că districtul va lua măsurile necesare.

Trupa „Alhambra"

la cinema-Trianon

Incepând de astăzi și până Duminică 15 Iulie inclusiv, trupa teatrului *„Alhambra"* din București va rămânea în localitate.

Reprezentațiile vor avea loc în fiecare zi în sala *„Trianon"*, după terminarea filmului principal: *„Iubim... dar numai odată"*.

Succesul pe care trupa l-a obținut aseară la prima reprezentație, a fost remarcabil.

„Melodia Tinereții", este o comedie bine ticluită, zburdând de viață, cu aspecte comice și duioase. O acțiune cu glume de actualitate, iată ce este în fond această nouă revistă.

In fruntea distribuției stau, *Stroe* și *Vasilache*, apoi *Florica Demion*, *Nuțzi Pantazi*, *Giovani* etc.

Ieșenii îi cunosc prea bine, astfel că e inutil să mai adaug vre-un calificativ. V. GH.

Informații

x La primărie se găsește oferta unei societăți belgiene, care se declară gata, în condițiuni avantajoase, să construască palatul comunal, să transforme prăvăliile existente azi, și să desființeze pasagiul între piața Unirei și strada Alecsandri.

x Distinsul universitar ieșan d. dr. Macarovici, va scoate în curând o interesantă lucrare cu privire la încercările făcute acum 7 ani de fabrica de țesătură Socola, — de a sonda în adâncul pământului pentru a găsi apă potabilă.

x *Societatea autorilor dramatici* a indicat următoarele persoane, în consiliile de administrație ale Teatrelor Naționale:

Liviu Rebreanu la București M. Sorbu la Craiova; Ion Sân Giorgiu la Cernăuți; Sandu Teleajen la Iași.

x Tânărul Georges Schvartz, fiul d-lui Mauriciu Schvartz, a reușit printre primii la examenul de bacalaureat dela Liceul Național.

Intensificarea activității

sindicatului agricol

Activitatea sindicatului agricol, de a cărui consolidare am vorbit ieri, începe a se intensifica.

S'a hotărât și a început realizarea unei statistice exacte despre suprafața cultivabilă ce posedă fie care agricultor în județul Iași.

Se va forma o statistică asupra întinderei însemânțate cu grâu, floarea soarelui și o văs, și o evaluare cantitativă și calitativă la fie care proprietar.

La o apropiată ședință, după propunerea d-lui V. Gr. Iamandi, se va discuta chestiunea valorificării grâului, a păioșelor și a floarei soarelui.

D-n

x **Comandați clișeie la ziarul „Opinia".**

Moartea lui Emil Corra

(Continuare din pagina I-a)

putut să releveze măreția vederilor politice ale lui Auguste Compte și, de n'ar fi fost condamnabila nesocotire a operei sale, s'ar fi putut folosi enorm pentru umanitate. Primul eveniment a fost ocuparea Constantinopolului de aliați și pe care nu trebuiau să-l întoarcă Turciei, ci să facă, după propunerea lui Auguste Comte, capitala lumei politice situând acolo liga națiunilor, care-i al doilea eveniment: liga națiunilor respunzând instituirii comitetului pozitiv occidental propus de Auguste Comte și realizat cel puțin simbolic în comitetul pozitiv internațional actual.

Emil Corra, simțând spontaneitatea ideii ligii națiunilor, dar totodată constatând lipsa ei de conștiință, căuta pe cât putea să-i imprime un suflet, să-i incul e o autoritate spirituală, fără de care ea n'ar fi cu viață și dovada se și face prin puțina-i influență și prin deslipirea unor națiuni, ca Germania, riscând dintr'un moment într'altul să devie cu totul inoperantă. Aceasta ar corobora de altfel cu faptul că Constantinopoli n'a fost ales ca sălaș al ligi și se poate prevedea că lucrurile au să trăgăneze și catastrofele sociale au să se desășoare până când o conștiință pozitivă se va pune de acord cu situațiunile ce se impun fatal.

Cu Emil Corra dispare o mare conștiință, o mare viață, un patriarh al cărui gol obiectiv se simte cu atât mai mult cu cât nu i se văd tinerii urmași și pozitivismul nu-i îndestul de răspândit pentru a se lipsi de călăuze după măsura sa. Aceasta ne impune o reculegere și un avânt de solidaritate pentru a ține și a atrage mereu atențiunea generală asupra filosofiei, politicei și mai ales moralei pozitive, pentru a se îndeplini prin viața subiectivă ceia ce nu se poate aștepta totdeauna de la viața obiectivă așa cum a fost acea a lui Emil Corra, a cărui moarte îndolează cel puțin lumea pozitivistă.

Primiți deci, prea onorate confrate, condoleanțele mele cele mai adânci și cu acest dureros prilej transmiteți și omagiile mele venerabilului nostru prezident, d-nul Ajam.

Dr. P. Zosin
născut la 9 Iulie (27 junie) 1873

x *Ori-unde plecați „Opinia" nu trebue să vă lipsească. Cereți deci un abonament pentru băi, care costă 50 lei pe lună.*

Dr. GANCEVICI

consultă

BOLI DE PIEPT

în str. Lăpușna nu No. 19
între orele 1—4 p. m.

In fine se reînfiinţează prestaţia în natură

pentru refacerea drumurilor

Declaraţia primului-ministru

D. prim-ministru Gh. Tătărescu a acordat ziarelor din Capitală un interesant interviev, înainte de a pleca la Paris.

„In lipsa mea — a declarat premierul — guvernul va pregăti primele decrete în vederea simplificării aparatului de stat şi a economiilor ce trebuesc realizate încă din luna Iulie.

Deoarece sântem un stat de lefegi, 80 la sută din veniturile statului fiind destinate personalului, vom face reduceri de funcţionari, ingrijindu-ne însă de soarta funcţionarilor de carieră.

In altă ordine de idei, d. Tătărescu a spus că se va da deosebită extindere reparării şoselelor. *In luna Septembrie se vor concentra toate braţele ţării pentru lucrul la drumuri.*

La finele lunii Iulie se va constitui comisia administrativă pentru elaborarea statului administrativ al ţării. In acest scop d. Tătărescu va face apel la colaborarea tuturor partidelor de guvernământ. In primul rând, se va cere concursul partidul naţ. ţărănesc.

Răboj pe brazii dela Strunga

Despre ce a fost vorba Duminică — Intre d-nii Victor Iamandi şi dr. Manolescu Strunga—O încercare ratată

Reportajul de ieri cu indiscreţiile politice dela „Strunga", a stârnit interes şi discuţie.

Unora, „culisele" destăinuite, le-a făcut pare-se şi... inimă rea. Numai astfel se explică nota dintr'un ziar de dimineaţă, semnată „un deputat".

„Deputatul" zice că s'a aflat Duminecă la Strunga, desigur în interesul patriei. Dar n'a văzut nici o agitaţie.

E natural!

D'aia-i mameluc,—ca să nu vadă; iar dacă vede, nu înţelege; iar dacă înţelege, nu spune...

Liberalii ieşeni care au avut „cele mai bune intenţii" pregătind **ceeace nu s'a mai petrecut Duminecă seara la „Stranga"**, dau, în cor, următoarea explicaţie.

— „D. ministru a venit cu maşinile aproape 14 ore pe drum, având şi o oprire forţată la Buzeu. A plecat la Iaşi, fiind obosit. Şi apoi, nici n'ar fi vrut să stee la masă cu directorii de la domenii care-l anturau pe d. Strunga".

O luăm de bună!..

Fiindcă avem şi noi... parlamentarii noştri, putem publica următoarele:

Un deputat liberal şi care nu i din „nuanţa" Iancu Zipa, ne-a arătat că d. Iamandi n'a vrut să dea ochii cu subsecretarul dela domenii cu care la Bucureşti, în timpul crizei recente, a avut unele ciocniri.

Administraţiile existente, organizaţia locală a vrut să le înlăture. De aici „masa cea de ...taină" aranjată fără ştirea d-lui Iamandi, de liberalii ieşeni în complicitate cu cei dela Roman.

Ne place a crede că versiunea este demnă de a fi luată în serios. Şi iată de ce:

Când maşinele cu d-na şi d. Iamandi au intrat în staţiune şi au stopat, d. cnmisar Iordăchescu a dat „raportul". D. Iamandi când a aflat cine este prezent la „Strunga" a înclinat spre a-şi continua drumul. Oprit la timp de prietenii ieşeni, d. Iamandi a descins şi a avut acea discuţie „lămuritoare" cu d-nii Zipa şi Lăzărescu.

Ca final, a urmat plecarea.

Un fruntaş liberal ne-a subliniat şi acestea:

Ieri, d. Iamandi a aflat că la punerea pietrei fundamentale de la In titulul de bacteriologie veterinară, oratorii, cei veniţi şi chiar ieşenii, au avut *cuvinte prea mieroase*, pentru d. ministru Manolescu, care a fost calificat de repetate ori, „ministru al Moldovei" şi „în care şi Iaşul îşi pune toate speranţele".

Supărat, d. Iamandi a reproşat prietenilor că: „dacă am greşit cu aranjarea întrevederei, aceace se mai poate ierta,—nu trebuia să mai vină la „Strunga" după cele petrecute la solemnitate"...

La Iaşi, d. Iamandi are de soluţionat chestii importante de club

H. Burileanu

Sindicatul Alimentar

Iaşi

Invită pe toţi comercianţii, industriaşii şi producătorii, ramura alimentară, din oraşul şi judeţul Iaşi, să se inscrie în „Sindicatul Alimentar" al cărui scop este de ordin strict profesional şi urmăreşte apărarea şi realizarea pe cale legală a doleanţelor acestor categorii.

Activitatea noastră fiind dusă alături de a Sindicatului Alimentar Central care la Bucureşti numără peste 8000 de membri, colegi ai noştri, iar pe ţară peste 70.000, vom lupta pentru:

degrevări fiscale, de stat şi comunale, prin o mai dreaptă împărţire a impozitelor şi o încasare a lor dela toţi contribuabilii;

amnestierea datoriilor fiscale şi amenzilor din trecut, reducerea taxelor de apă şi canal, lumină, a taxelor pentru autorizaţii sanitare, modificarea legii repausului duminical, chestiunea pensionării comercianţilor bătrâni, bolnavi sau infirmi, înfiinţarea unui institut de Credit comercial, etc.

Inscrierile au loc în fiecare zi la Sediul Sindicatului Iaşi str. Gh. Mârzescu 9, orele 10—12 dimineaţa 4—7 seara.

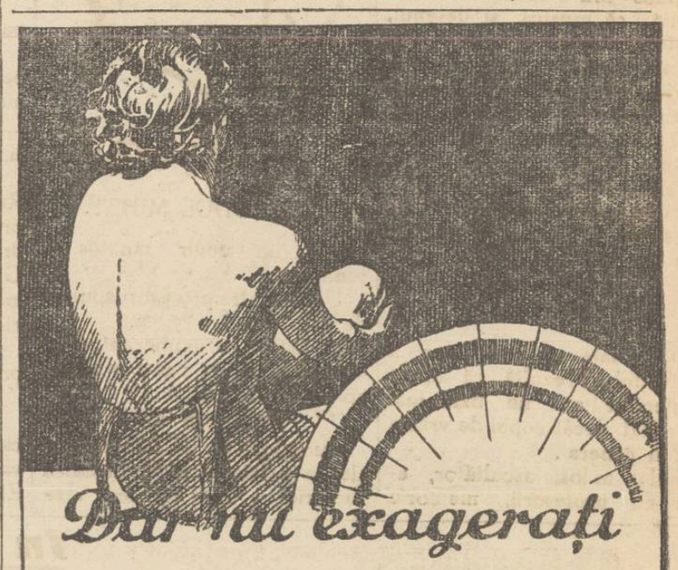

Fiţi cât mai prudenţi când faceţi primele băi de soare. Pielea trebuie să se obicinuiască încet cu soarele. Inainte de toate: fricţionaţi pielea cu Leocrem şi apoi faceţi baia de soare. Ne vom bucura de razele soarelui cu atât mai mult. Leocrem înlesneşte înegrirea omogenă a pielii şi fereşte de arsuri.

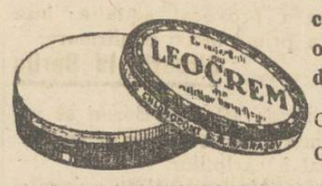

Cutii elegante de Lei 15.– şi 30.–

Chlorodont S. A. R., Braşov

LEOCREM

cu vitamine de soare

Bonuri de impozite

pentru pensionari

La administraţia financiară au sosit eri diminenţă bonuri de impozite pentru diferenţele pe anul 1931 a pensiilor celor ce urmează:

Fraţii Pascu, I. Dorofte, M. Jipa, Aglaia Botez, Ioan Alexandru, Alexandrina Vasiliu, Maria Dumitriu, Vasile Ţiglă, Alex. Ionescu, Maria Şlicaru, Varvara Onică, I. Cojocaru, C. Luchi, Olga Bulgărescu, Agripina Hârlăoanu, C. Chirilă, V. Bucevschi, Herman dr. Rapaport, Natalia Popescu, D. gl. Gherculescu, Adela Ştefănescu, Elena Anghel, V. Kizer, C. Rabadan, Olimpia Constantinov şi P. Gherasim.

Bonurile de impozite se pot ridica zilnic dela d. subadministrator financiar V. Gavrilescu, între orele 9—1 jum.

Constatând starea deplorabilă a şoselelor Iaşului

d. ministru Manolescu-Strunga a promis fonduri pentru reparaţii

Starea proastă a şoselei naţionale Iaşi-Podul-Iloaiei-Tg. Frumos este notorie. In special pe parcursul Leţcani-Iaşi, drumul este brăzdat de nenumărate gropi, care fac imposibilă circulaţiunea vehiculelor.

Cu prilejul ultimei vizite a d-lui Manolescu-Strunga la Iaşi, subsecretarul dela agricultură, care urma să sosiască în localitate la ora 9 dimineaţă, a venit exact la ora 11!

D-sa era aşteptat la solemnitatea punerei pietrei fundamentale a Institutului de bacteriologie din str. Gane, de parlamentarii şi demnitarii Iaşului.

Cum a descins din automobil d. Manolescu-Strunga, care era cu încălţămintea înglodată şi cu hainele stropite de noroi, s'a adresat celor prezenţi, arătând motivul întârzierei: starea mizerabilă a şoselei, ceia ce l-a silit să coboare de câteva ori din maşină, pentru ca vehiculul să poată înainta.

Indreptându-se apoi spre d. prefect de judeţ. T. Zipa, care era de faţă, d. Manolescu-Strunga i-a spus textual: „Dragă să vii de urgenţă la Bucureşti şi voi căuta să-ţi pun la dispoziţie un fond pentru repararea neîntârziată a şosolei care leagă Iaşul cu localităţile vecine".

Declaraţia ministrului a fost primită cu satisfacţie de demnitari şi parlamentari, cari au adus mulţumiri ministrului pentru atenţiune.

Noi îi urăm... să realizzee!

Dar până una-alta, ştim că —datorită intervenţiilor d-lui prefect Th. Zipa, sprijinit de d. Victor Iamandi—Ministerul de comunicaţii a acordat fonduri însemnate, publicând şi licitaţiile pentru refacerea şoselelor jud. Iaşi. Multe din lucrări sânt destinate pentru campania de lucru în care ne alăm.

Dacă d. dr. Manolescu-Strunga vrea să ne obţie *ajutoare în plus*,—noi îi vom fi recunoscători. NST.

O colaborare a ofiţerilor de rezervă

cu Ateneul popular din Tataraşi

Duminică 8 Iulie, ora 11, s'au întrunit la via Bădăreu dela Copou, membrii Uniunei ofiţerilor de rezervă secţia Iaşi, în adunare generală. S'a aprobat darea de seamă şi conturile pentru anul expirat. S'a reales vechiul comitet în frunte cu d. Dan Bădăreu preşedinte, şi d-nii Dr. N. Cădere şi C. Werner vice-preşedinţi.

Adunarea prelungindu-se cu o masă colegială, a discutat multe chestiuni de actualitate şi a luat hotărâri importante ce vor fi date publicităţei ulterior. Reuniunea a luat sfârşit la ora 8 seara, după ce membrii prezenţi au făcut o rugăciune de vecinică odihn la mormântul celui ce a fost „Vulturul Moldovei"—defunctul Alex. Bădăreu.

*

Uniunea Ofiţerilor de rezervă invită pe toţi d-nii Ofiţeri de rezervă din garnizoana Iaşi la întrunirea ce va avea loc în ziua de Joi 12 Iulie 1934, ora 6 p.m. în sala Ateneului Popular din Tătăraşi-Iaşi, în scopul de a discuta chestiunile privitoare la mersul Uniunei şi interesele Corpului Ofiţerssc de rezervă. Tot cu această ocazie se vor lua şi hotărâri cu privire la colaborarea Uniunei cu Ateneul Popular din Tătăraşi, pentru propăşirea ambelor instituţiuni.

*

D. Dr. Cădere Preşedintele Ateneului Popular din Tătăraşi, a convocat pe d-nii membrii a comitetului general al Ateneului pentru seara de Vineri 13 Iulie a. c. pentru a discuta despre reinceperea activităţii acelei Instituţiuni.

x **Crema Miraculoasă** distruge petele de pe obraz, albeşte şi catifelează pielea, dându-i o fineţă deosebită şi un parfum delicios. Depozit Farmacia Dr. Ratianu, str. Cuza Vodă 48. Se trimite contra ramburs ori unde se cere.

Rezultatul general

al Bacalaureatului la Iaşi

La Liceul Internat

La comisia dela liceul Internat, de sub preşedinţia d-lui prof. univ. M. David, au dat examen absolvenţii liceelor: Internat, Kogălniceanu de băeţi, Seminarul pedagogic universitar, şi liceul ortodox de fete. Din 95 au reuşit următorii 69:

Balan Aurel 8.70, Alexa Petru 8.60, Munteanu Alex. 8.60, Voroşilov Boris 8.60, Bastachi Const. 8.50, Comănescu Nec. 8.50, Alupii Const. 8.20, Balanov Florea 7.20, Buşilă Alexei 7.70, Cocisteriu Dim. 7.50, Ţilică Gh. 7.50, Iachimov Mihail 7.30, Sandovici Vasile 7.10, Damian Henrietta 7.00, Teodorescu Eliza 7.00, Botez Elena 6,80, Jdanov Ion 6.70, Trofin Ana 6.70, Liber Frida 6.60, Nadel Marcel 6.50, Florescu Const. 6.40, Malott Gh. 6.40, Smochină Alex. 6.40, Stret Gh. 6.40, Buză Mitrofan 6.30, Friebel Aurelian 6.30, Beldiman Dim. 6.30, Usinevici Iacob 6.30, Ulmanu Viorica 6.30, Neagu Dim. 6.30, Santo Gh. 6.30, Carpov Dim. 6.20, Şmilovici Oscar 6.20, Tenea Gh. 6.20, Topor Ion 6.20, Graur Simion 6.20, Ciocănaş Viorica 6.10, Marcu Leonard 6.10, Petrovanu Const. 6.10, Petriu Valeriu 6.10, Weinştein Isac 6.10, iar cu media 6.00 următorii:

Căpăţână Alex; Craus Alex; Cabax Ştefan; Nemţanu Aurel; Popovici Ion; Tătărăşescu B; Dascalu Gh; Mironescu Alex; Alexandriea Mircea; Babeş Arghir; Ralescu August; Solomon Strul; Cernătescu Ionel, Nemţanu Dim; Păun Gh; Daderlat Ion; Davideanu Octav; Dorojan Stan; Giurcăneanu Caudiu; Grecu Simion; Movileanu Dim; Neagu Const; Rotaru Sorin; Strimbeanu Vladimir; Uţă Const; Breviman Mihail; Closs Dim. şi Rang Maria.

La liceul „Oltea Doamna"

Iată rezultatul examenului de bacalaureat ţinut la liceul „Oltea Doamna". Comisia a fost prezidată de d. prof. univ. Paul Bujor şi au dat examen absolventele liceelor: ortodox din Vaslui, Notre Dame de Sion, M. Kogălniceanu de fete şi Oltea Doamna din Iaşi.

Au reuşit:

Andriescu-Cale Magda 9.10, Ţehanovschi Isabela 9, Brader Virginia 8.40, Chiriac Anica 8.30, Ştefanovici Jeana 7.80, Vasiliu Voina Paulina 7.60, Ornştein Jeny 7.60, Floriano Valeria 7.50, Macoreschi Ella 7.50, Ister Irma 7.40, Dorojan Maria 7.30, Săndulescu Eufrosina 7.10, Negrescu Constanţa 7.00, Enghel Lucia 7.00, Andriescu Marcela 6.90, Constantinescu Valeria 6.90, Raicu Ortansa 6.90, Ştefănescu Viorica 6.90, Riven Lisa 6.90, Sion F. Valentina 6.80, Holender Diana 6.80, Kahane Rifca 6.70, Bandel Renata 6.70, Chirica P. Zenova 6.70, Grünberg P. Sura 6.70, Seinberg Diana 6.70, Ţelincher Ghitel 6.70, Kahane M. Eva 6.60, Bouşcă Elena 6.60, Cupfer Aurelia 6.60, Handra Elisabeta 6.60, Racovitză Cornelia 6.60, Stoenescu Didina 6.60, Löbel Ana 6.50, Pârvulescu Sofia 6.50, Wartman Ermona 6.50, Weizer Irma 6.50, Wachtel Marieta 6.40, Feodorov Ludmila 6.40, Zonis Roza 6.40, Gavriliuc Cornelia 6.40, Rosenştein Adelina 6.40, Victorian Sofia 6.40, Blanaru Aurelia 6.30, Aizenştein Mariana 6.30, Males Ana 6.30, Idelovici Sabina 6.20, Antonescu Marta 6.26, Ionescu Georgeta 6.20, Negoiţă Elena 6.20, Tanase Maria 6.20, Sălceanu Ana 6.20, Şmilovici Charlotte 6.20, Gheorghiu Maria 6.10, Ionescu Rodica 6.10, Marcovici Gertruda 6.10, Mazur Cornelia 6.10, Raicu Eugenia 6.10, Balaşin Nicolaide Eugenia 6.00, Handubaca Veronia 6.10, Miulescu Ioana 6.00, Daneja Aglaia 6.00, Eşanu Carmen 6.00, Goldştein Sabina 6.00, Jivi Maria 6.00, Movileanu Elena 6.00, Silberman Betty 6.00, Zaiţa Maria 6.00, Cojocăraşu Floarea 6.00, Fântânariu Maria 6.00, Fischer Roza 6.00, Frătiţă Irma 6.00, Haimovici Adela 6.00, Idel Hana 6.00, Kratenştein Fernanda 6.00, Lăzărescu Iulia 6.00, Leahu Georgeta 6.00, Lieber Basera 6.00, Mihăilă Elena 6.00, Segal Pepi 6.00 şi Stroici Margareta 6.00.

Tifos exantematic

la Chişinău

Chişinău 10. — Autorităţile sanitare locale, au raportat telegrafic ministerului sănătăţii că în oraşul nostru a izbucnit epidemia de tifos exantematic şi malarie.

S'au cerut ajutoare grabnice

Serbare de sfârşit de an

a şcoalelor „Reuniunea femeilor Israelite" şi „Cultura"

Fundate din iniţiative particulară, şcolile „Reuniunea femeilor israelite" (pentru fete) şi „Cultura" (pentru băieţi) au împlinit o lipsă în viaţa socială a Iaşului. Generaţii de copii, care din lipsă de mijloace ar fi fost în imposibilitatea de a primi vreo educaţie, au găsit în aceste şcoli o cultură aleasă, în acelaşi timp cu îndrumări practice pentru a învăţa o meserie.

Dar aceste şcoli, sunt ameninţate în existenţa lor, din cauza lipsei de fonduri.

De aceia apelul D-nei *Dr. Ochs*, preşedinta comitetului de conducere, către părinţi şi public, ca fiecare să contribuie cu cât de puţin, dar să contribuie la strângerea unui fond, nu trebuie să rămâne fără răspuns.

Serbarea de fine de an, bilanţul activităţei profesorilor arată, ce minunată operă de educaţie fizică, morală, intelectuală, şi se face în aceste instituţii.

Recitări, piesele alese cu tact delicat, dansuri executate cu graţie, totul dovedeşte munca de zi la zi a profesorilor.

REP.

Ploae violentă

în jud. Vaslui

Vaslui 10.—O ploaie torenţială, însoţită de manifestaţiuni electrice, s'a abătut asupra comunii Soleşti din judeţul nostru.

Puhoaele au rupt garduri, luând tot ce se afla în curţile locuitorilor. Multe vite s'au înecat. Pagubele sânt mari.

x **Dr. Brener** *specialis mamoş*, boli de femei. Cons. 2—6 d. a. str. Lăpuşneanu.

La Pinacoteca Iaşului

O vizită ministerială

D. ministru Manolescu-Strunga, de şi reţinut Duminică toată ziua de chestiile economice interesând Iaşul, a găsit totuşi timpul necesar, pentru a vizita Pinacoteca. A fost întimpinat de d. Atanasiu rectorul Academiei de Belearte şi de profesori.

Ministrul a rămas plăcut impresionat de progresele realizate de Pinacotecă, de bogăţia de tablouri de mare valoare şi de aranjamentul model.

Afirmând toată dragostea sa pentru Academia de Belearte, d. Manolescu-Strunga, a promis tot concursul. DAN

Informaţii

x *Printre profesorii Academiei de muzică s'a răspândit ştirea că, din economie, ministerul instrucţiunei a hotărât, pentru noul an şcolar, desfiinţarea catedrei de piano devenită vacantă prin moartea regretatului maestru Sibianu, şi catedrei de contrabas, al cărei titular a împlinit anii de pensie.*

La Conservator, vestea a produs adâncă impresie.

x Tribunalul secţia II-a a respins cererea introdusă de d-nele Sofia Tanaschievici şi Magda Peiceva, moştenitoarele defunctului Salvador Scutaru, de a li se elibera din fondul de 700 mii lei depus la Banca Naţională, suma de 200 mii lei, pentru plata onorarului de avocat.

Tribunalul s'a pronunţat în sensul că banii nu pot fi eliberaţi înainte de soluţionarea definitivă a procesului de succesiune.

Familia defunctului *Isaak A. Gheltzer* exprimă toată recunoştinţa populaţiunei care a luat parte la trista ceremonie a înhumării, deasemenea reprezentanţilor cultului mosaic şi d-lor *Alexa Einhorn* prim efor al Spitalului Israelit şi d-lor *Flügelman* şi *Moscovici* efori; d-lui doctor *H. Solomovici* preşedintele Comunităţii Israelite, d-lui doctor *Ochs*, d-nei *Otilia Braunstein* şi d-lor *J. Pineles* şi *Elias* pentru omagiile aduse defunctului, şi tuturor societăţilor şi şcolilor care au participat la aceste funeralii. Deasemenea exprimă mulţumiri şi d-lui *Leahu* chestorul poliţiei pentru modul civilizat cum a dispus menţinerea unei ordine pioase.

DURERI DE CAP
NEVRALGII
MIGRENĂ
COMBATE
JAWOL

O mică poveste

E cam mult de atunci. In cafeneaua Abbazzia de la Budapesta şedeau scriitori Franz Molnar, Eugen Heltai şi Desiderius Szomory.

— „Chelner, cărţi de joc!" strigă Heltai. Cărţile sosesc. Deodată se constată că nici unul dintre cei trei n'are un ban.

— Nu face nimic" îşi dă cu părerea Molnar, vom juca totuşi. Şi cu aceste cuvinte faimosul scriitor scoate din buzunarul vestei o sticluţă şi o pune pe masă.

— Uite, vom juca pe comprimate de pyramidon. Ele sunt un admirabil mijloc împotriva durerilor de cap şi sunt tot atât de bune ca paralele. Molnar dă drumul pe masă comprimatelor.

Prietenii sunt de acord. Jocul începe. Când cei trei se ridicară a doua zi la ora 12 de la masa de joc, cu capete roşii şi ochi încinşi, Molnar pierduse în favoarea lui Heltai 175.000 comprimate de Pyramidon.

PERDUT chitanţa de garanţie eliberată de Soc. Comunală de Electricitate din Iaşi cu No. 889/933 pentru suma de Lei 1000. O declar nulă şi fără valoare în mâinile oricui s'ar afla.

VASILE ZAGAN
Str. Mizil 10

ULEI DE IN dublu fiert „Assan", în bidoane originale, a sosit la „Păun" C. Negri 3.

PREDAU LECŢIUNI, pentru admiteri, capacitate, corigenţe, matematici, etc. A se adresa D. D. la ad-ţia ziarului „Opinia".

DOCTORUL
OVIDIU CORDESCU
consultă zilnic pentru boli de
Nas, gât şi urechi
de la 4—7 p. m.
în str. Gh. Mârzescu 16

NU CONFUNDAŢI!
— Cumpăraţi numai —
veritabile borcane
„Siemens"
pentru a vă reuşi bine compoturile şi conservele D-stră.
Le găsiţi numai la Mag.
TURDA
Cuza Vodă 71
fiind singurul depozitar din Iaşi.

DOCTOR
I. SCHWARTZMAN
Fost asistent al clinicei din Paris
Boli interne şi de copii
Specializat în boli de inimă, plămâni şi rinichi.r
Diagnosticul afecţiunilor de inimă cu aparatul Electrocardiograf.
Tratamentul tuberculozei pulmonare cu pneumothorax artificial
Tratamente radicale pentru varice, eczeme şi ulcer varicos
Consultă între 4—7
Str. Capitan Păun 10. Telefon 11

Balneolog confirmat
Dr. Albert Ficler
Medic-Şef de Spital în Bucureşti, consultă în
Băile Vatra-Dornei
Strada Regele Ferdinand 40 (casa Klipper)
peste drum de Farmacia „Steaua"

Dr. Violetta Strat
BOLI INTERNE, DE FEMEI
MAMOŞ
Consultă 9—4 şi 7—8
Str. Gh. Mârzescu No. 8

DOCTOR
Corneliu Stoian
Genito-urinare, sifilis, venerice
Consultaţii 4—7
strada I. C. Brătianu 58

x Inainte de a pleca la mare sau la munte, abonaţi-vă la „Opinia". Abonamentul 50 lei lunar.

ULTIMA ORĂ

Voevodul Mihai, ca şcolar

dovedeşte o admirabilă înzestrare spirituală
Voevodul autor dramatic — O serbare la Palat

Marele Voevod Mihai a absolvit Sâmbătă clasa doua de liceu.

La examenul de limba franceză, principele moştenitor, la întrebarea ce obiect preferă, a răspuns într'o franceză impecabilă că muzica şi desenul, pentrucă muzica te face visător şi desenând fixezi în memorie pentru totdeauna lucruri ştiute.

Dintre sporturi, Voevodul preferă avionul şi automobilul.

Prinţul a condus şi un tanc; şi când ofiţerii speriaţi, au alergat după maşină, voevodul le-a strigat:

— Nu aveţi nicio teamă, sunt şofer autorizat.

*

Din foaia de calificare a Voevodului rezultă că micul moştenitor are un fizic mai desvoltat decât copiii de vrâsta lui, în general.

Suflet milos, ascultător, atent cu profesorii, memorie bună, inteligenţă desvoltată,

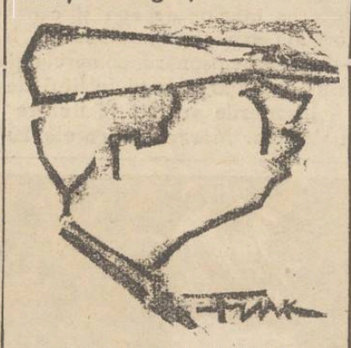

VOEVODUL MIHAI

având un umor sănătos şi senin.

Unul dintre profesori spunea de el:

In jocuri e exuberant, dar la muncă şi la carte e serios aprofundat.

Serbarea dela Palat

Bucureşti 10. In sala de muzică a palatului regal di Calea Victoriei, a avut loc ieri serbarea sfârşitului de an şcolar. In program: o piesă, coruri, recitări, muzică instrumentală.

S'a jucat piesa „Prinţesa Cristina", în 5 tablouri, alcătuită chiar de Voevodul Mihai şi doi colegi ai lui.

Voevodul a jucat rolul împaratului Baldovin d'Orleans.

Au urmat declamaţii în limbele română, franceză şi germană.

Voevodul a participat la cor şi apoi a cântat la pian.

La serbare au asistat M. S. Regele, prof. dr. Angelescu, prof. D. Gusti, dr. Mamulea, dr. Gotcu, coloneli Drosu, Grigorescu şi Pălăngeanu, comandor Fundăţeanu, d-ra Muzicescu, pr. Nae Popescu etc.

Voevodul şi colegii lui au produs o impresie excelentă.

Astăzi, Voevodul Mihai pleacă în congediu la Florenţa şi va vizita pe mama sa M. S. Elena.

In Germania

D. Brüning intră în guvern?

Efectivul batalioanelor de asalt se reduce cu 70 la sută

Paris 10.—„Echo de Paris" află din Londra că Hitler intenţionează reintoarcerea Germaniei în Liga Naţiunilor. In acest scop ar fi trimis emisari în principalele capitale europene.

Se afirmă că *fostul cancelar d. Brüning ar fi declarat prietenilor că în curând va intra în guvern.*

*

Budapesta 10. — La Budapesta s'a răspândit zvonul că Hitler ar fi fost înlocuit la cancelariat cu Von Papen. Ştirea a provocat agitaţie; însă n'a primit nici o confirmare.

Situaţia la Berlin

Praga 10.—La Berlin se resimte lipsa alimentelor în special a cartofilor.

In Alexanderplatz s'au şi produs ieri scene violente în faţa gheretelor cu cartofi.

Ieri, la Berlin, s'a oficiat un parastas în memoria d-rului Klausener. Au asistat peste 3000 catolici. Solemnitatea a decurs în linişte.

Soarta batalioanelor de asalt

Praga 10. — „United Press" află din Berlin că s'a decis reducerea efectivului batalioanelor de asalt, cu 70 la sută.

Batalioanele cuprindeau 2 şi jum. milioane oameni. Şi vor rămâne numai 700 000.

*

„Reichspost" din Viena află că la München ar fi fost arestat deputatul Habricht, conducătorul acţiunii naţional-socialiştilor austriaci.

Situaţia recoltei

Bucureşti 10.—D. Sassu ministrul agriculturei, a declarat că recolta de porumb e satisfăcătoare. Vom avea 300,000 vagoane.

In ce priveşte preţul, la porumb ca şi la grâu, este mai favorabil înlăuntrul ţării, decât pe pieţile externe.

Şezătoarea creştină

din Calea Călăţii

Duminică 8 Iulie a. c. orele 5 p. m. a avut loc în localul şcoalei primare „I.G. Duca" din cartierul Calea Călăţei, o frumoasă şi reuşită şezătoare creştină, ţinută din iniţiativa Cercului cultural „Sf. Andrei" din Iaşi.

La această şezătoare a luat parte şi «Oastea Domnului» dela biserica Frumoasa din localitate, de sub conducerea preotului Const. Lungianu care a venit în procesiune până la şcoala „I. G. Duca".

Bogatul program al şezătorii s'a desfăşurat cu colaborarea „Oastei Domnului". Au luat cuvântul preot. C. Vuescu, Av. P. Vasiliu, institutor C. I. Eremia şi I. Cihodariu. Au impresionat mult recitările micilor copilaşi din „Oastea copiilor" şi dialogul: „Ateul Infrânt", bine executat de către fraţii Lazăr. Diferite coruri religioase şi o lectură interesantă au complectat restul programului.

Au asistat la această frumoasă şezătoare creştină câteva sute de persoane, credincioşi din cartierul Calea Galaţei şi din „Oastea Domnului".

Rep.

Ştiri poliţieneşti

O mică aventură

cu urmări neplăcute

Ceferistul Ion Pohrib a reclamat autorităţilor că pe când se afla în tovărăşia d-rei Frosa Ambrozie într'o cameră la hotelul „Intim" din str. Uzinei, femeia i-ar fi sustras o importantă sumă de bani.

Se cercetează.

— Deasemeni şi locuitorul Gh. Uliescu din Vaslui, a reclamat că aflându se în str. Nicolina, a fost jefuit de suma de 1200 lei.

— Un gardian public a surprins pe individul Ion Hanganu din str. 40 Sfinţi, care îşi făcuse un culcuş într'un vagon de marfă părăsit, din gara Nicolina.

— Au fost înaintaţi poliţiei Ştefan Ciobanu şi concubina lui Palaghia Holban din str. Uzinei 52, care au insultat un gardian public.

— Femeia Elena Sidor din str. Moara de Foc 12, reclamat autorităţilor că a fost bătută de soţul ei Ilie Sidor. Agresorul a fost citat la poliţie.

REP.

Razie poliţienească

Poliţia locală a făcut eri o puternică razie în cartierele periferice ale oraşului.

Au fost aduşi la biroul judiciar următorii indivizi: Ion Busuioc din Chişinău, Ion Dumbravă din strada Scăricică No. 14, Mihai Movărescu, fără domiciliu, Iţic Leizer str. Rişcanu 11, V. Fanore din jud. Hotin, C. Ursescu din str. Zugravi 15, femeia Olga Melniciuc din Tighina, C. Florea zis Lupuşor din str. Trancu şi Ion Loghin din str. Baciu 5.

Toţi aceştia au fost supuşi unui interogatoriu la biroul judiciar. Triarea lor continuă.

Emigranţi

spre Palestina

Inspecţia de mişcare c. f. r. din localitate a fost informată că astăzi, prin punctul de graniţă Grigore Ghika Vodă, intră un tren special de emigranţi evrei, cu destinaţia Constanţa.

Trenul va trece la ora 9 seara prin gara Paşcani.

La Constanţa, emigranţii se vor îmbarca pe vaporul „Polonia", plecând în Palestina.

Majoritatea emigranţilor sânt haluţi.

INFORMAŢIUNI

x *Un ziar din Bucureşti publică ştirea că guvernul intenţionează să decreteze monopolul zahărului, şi eventual al comerţului de cafea.*

x Membrii org. Sioniste-revizioniste sunt invitaţi a lua parte la şedinţa ce are loc azi Marţi ora 9 seara, la sediul din str. Cuza-Vodă. In curând va avea loc un meeting organizat de secţia locală.

x *La Brăila*, autorităţile cercetează un denunţ, cum că s'ar fi fabricat mezeuri din carne de cal.

x Din eroare s'a scris că eleva care a vorbit la înmormântarea filantropului Ghelzer, ar fi o copilă săracă, ospătată la cantină.

In realitate, e vorba de fiica d-lui Moise Goldman comerciant din str. C. Negri 3, — elevă la şcoala „Steaua" şi premianta întâia în toate clasele.

x D. prof. P. Andrei a plecat ieri la Agapia.

x Parchetul de Roman a terminat cercetările în legătură cu fraudele imputate lui Gr. Scarlat, funcţionar la Uzina Electrică Roman. El a fost trimis în judecată.

x Coloniştii Liceului Internat pleacă spre Mangalia, mâne *Miercuri 11 Iulie* ora 3.30 p. m. cu trenul de Galaţi.

Elevii înscrişi se vor prezenta la Liceu în aceiaşi zi la ora 10 dim. pentru informaţiuni privitoare la amănuntele pregătirii.

x *Accident.* — La spitalul israelit au fost aduşi astănoapte locuitorii Ioan A. Petrei şi Emilia Petcu din str. Rojniţă 5, Mihai Apetrei şi Ion Albu din Erbiceni, care prezintau leziuni pe corp.

Pe când veneau cu o căruţă din Erbiceni, caii au luat vânt, răsturnându-i în şanţul şoselei.

x Camera de muncă a fost acţionată în judecata judecătoriei de muncă, de un funcţionar al ei,

Slujbaşul Petrea pretinde că a fost congediat, fără preavizul legal.

Vor figura în proces toţi membrii fostului şi actualului comitet de direcţie al Camerei de muncă.

Procesul se va judeca zilele acestea.

x Am arătat reclamaţia unor candidaţi dela Cetatea-Albă, cum că la examenul de bacalaureat profesorul ar fi dat o problemă greşită şi deaceia au căzut mulţi candidaţi. Ministerul a dispus facerea unei anchete.

x **A născut trei copii.** — Soţia locuitorului Dim. Chiriac din com. Epureni jud. Tutova) a dat naştere la trei copii (două fete şi un băiat)

Mama şi pruncii sânt sănătoşi.

x D-na Aurora Blanaru-Bretin, şi-a susţinut ieri cu succes teza de licenţă la facultatea de ştiinţe, secţia geografie, fiind proclamată licenţiată cu menţiunea «foarte bine». Comisiunea compusă din d-nii prof. M. David, Gh. Nastase şi Popp, a felicitat noua licenţiată.

x **La Camera de Comerţ** continuă ancheta cu privire la gestiunea „Târgului Eftin".

Astăzi a fost invitat să dea relaţii d. Rosenblum.

După masă va fi interogat dl. Cristian.

x Controlorul Ion Enache din serviciul municipiului Iaşi, a confiscat eri 300 kg. carne dela măccelarul I. Iacob din Tg. Copou, pentru motivul că a fost adusă în localitate în mod clandestin.

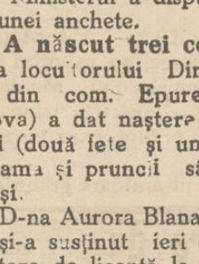

DALIN antinevralgic puternic şi nevătămător.

DALIN vă asigură oricând liniştea şi puterea necesară muncii.

DALIN vă dă odihnă şi somn bun.

DALIN de găsit la farmaciile principale.

ORA 1

Zvon despre asasinarea lui Von Papen

La Berlin s'a răspândit zvonul că vice-cancelarul von Papen ar fi fost asasinat, iar corpul îngropat în secret.

Asasinarea s'ar fi produs de teamă că von Papen va divulga amănunte compromiţătoare pentru guvern.

Goering a interzis ziariştilor să ceară relaţiuni la locuinţa lui von Papen.

*

In toată Germania comuniştii au început o acţiune intensă şi răspândesc manifeste. Guvernul a decis aplicarea de măsuri speciale.

Fenomen ceresc

Berlin 10.—Ieri a apărut pe cer un bolid în forma de glob de foc. Peste câteva clipe a apărut al doilea bolid.

Ambele meteore s'au sfărmat în văzduh şi au căzut în bucăţi asupra Berlinului.

A tost prins banditul Balan

Bacău 10.— Pe teritorul com. Erăcheşti, jandarmii au reuşit să prindă pe fiorosul bandit Balan şi tovarăşu lui David Popa şi Ion Sava.

Intre alte isprăvi, Balan a ucis pe soţii Katz din Piatra Neamţ.

DIVERSE

FRATRICID. — La Bucureşti, mecanicul Paul Audrescu, de 42 ani, din str. Panduri, şi-a împuşcat fratele. Victima e la spital, iar criminalul arestat.

— M. S. Regele a sosit la Năsăud, însoţit de d. dr. C. Angelescu şi alţi miniştri.

Inainte de a pleca în viliglatură, vizitaţi raionul de TRICOTAGE al magazinului „Favorit" 4

Fabrica de Lingerie **POLLO**
Strada Ştefan cel Mare No. 8
menţine încă scurt timp vânzarea cu preţuri de desfacere
PROFITAŢI DE OCAZIE.

INFORMAŢIUNI

x **Chestia pânei.** — Începând de astăzi a intrat în vigoare ordonanţa cu privire la ieftenirea pânei albe cu un leu.

Brutarii însă, sânt foarte agitaţi. Ei cer revizuirea preţului; contrar vor declara grevă închizând brutăriile.

Deasemenea şi morarii sânt nemulţumiţi.

Ieri, ei au fost în audienţă la d. Victor Iamandi cerându-i a face un demers pe lângă d. primar Racovitză, ca preţul pânei să fie menţinut acelaş.

Deocamdată însă d. Racovitză e la Bucureşti.

x **O dispariţie.**— D. Pascu Ghetler din str. I. C. Brătianu 13, a reclamat poliţiei că ucenicul Costea Cotei, originar din jud. Fălciu, din serviciul d-sale, a dispărut de câteva zile. El a plecat dela serviciu, zicând că se duce la o întâlnire cu un prieten; şi nu s'a mai întors.

S'au dispus cercetări.

x Părinţi, îngrijiţi-vă copiii slăbiţi de munca intelectuală Aprobat de Consiliul Sanitar superior. Preparatul Farmaciei Werner Iaşi. 4

Seminarul Veniamin Costache din Iaşi
PUBLICAŢIE

Se aduce la cunoştinţa celor interesaţi, că la Seminarul Veniamin Costache Iaşi, în vara aceasta sunt de executat următoarele reparaţiuni la imobilul şi mobilierul şcolii:

1) Văruitul şi reparaţiile pereţilor în interior.

2) Repararea mobilierului (pupitre, garderoabe şi mesele din sufragerie etc.)

3) Reparaţii de tinichigerie.

Doritorii a executa aceste reparaţii, pot vedea devizul în fiecare zi la cancelaria Direcţiunei, unde vor depune şi oferta în scris, în termenul cel mai scurt posibil.

DOCTOR
D. Brănişteanu
Asistent Universitar
— Medic de Spital —
Boli interne
(Roentgen-Diagnostic)
Consult: 2-5 şi după rendez-vous. Str. V. Conta 18

Abonaţi-Vă la „Opinia"

UNIVERSITATEA DIN IAŞ
Seminarul Pedag. Universitar
PUBLICAŢIE

Comitetul Şcolar al Seminarului Pedagogic Universitar din Iaşi, va ţine licitaţie pentru contractarea prin bună învoială, în conformitate cu Legea Contabilităţii Generale a Statului, pentru darea în antrepriză a tencuielilor exterioare a noului local, în suprafaţă totală de 600 m. p.

Caetul de sarcini şi devizul se pot vedea la cancelaria şcolii, str. Toma Cosma No. 2, în orice zi de lucru între orele 10—12 a. m.

Licitaţia se va ţine în Cancelaria Şcolii, cu oferte închise şi supralicitaţie orală în ziua de 14 Iulie 1934 ora 10 dim.

Ofertanţii vor depune o garanţie de 5% din valoarea lui crărei. Comitetul

Ingrijiţi-vă ochii purtând ochelari

— dela —
Optica ARGUS
LAPUŞNEANU 43
vis-a-vis de Hotel Palace
CALITĂŢI SUPERIOARE
PREŢURI EFTINE

Azi la Roxy
2 filme mari; preţuri de vară: Parter 12, Balcon 8 lei
Victor şi Victoria
cu Renatte Müller şi Herman Thimig
Al doilea film
Simfonia neisprăvită
cu MARTHA EGGERT
PATHE JOURNAL şi Miky complectează programul.

x „Opinia" *face abonamente pentru orice staţiune balneară sau climaterică din ţară, cu 50 lei.*

A murit la 109 ani

Bârlad 10. In comuna Plopana (jud. Tutova) a încetat din viaţă la etatea de 109 ani, femeia Dochiţa Samson

Toată viaţa femeia a fost perfect sănătoasă.

Talhari prinşi

în Leţcani (Iaşi)

In noaptea de Sâmbătă spre Duminecă, nişte bandiţi au atacat casa gospodarului Vasile Nicolăesei de unde au furat diverse lucruri şi vitele din ogradă.

Păgubaşul, ajutat de vecini, a ajuns pe tâlhari şi s'a încins o luptă. V Nicolăesei a fost atins de gloanţele revolverelor şi rănit la cap şi mână. El a fost adus şi internat în spitalul Spiridon.

Doi din talhari au fost prinşi, anume: Gh. Lefter şi Gh. Borica. Ceilalţi sînt urmăriţi de jandarmi.

O fată cu năbădăi

cercetată la poliţie

In str. Carol gardianul public a surprins pe tânăra Olga Chirilov, din com. Pârliţi-Bălţi, care fără vreun motiv, scotea ţipete stridente.

Tânără a fost dusă la comisariatul I. Ea a reuşit însă să evadeze, sărind un geam şi luând-o la fugă pe str. Lăpuşneanu.

Cu oarecare dificultăţi, Olga Chirilov a putut fi arestată. In prezent dânsa refuză a da vre o lămurire asupra atitudinei pe care a avut-o.

Cercetările continuă.

x **Tusa şi Răguşeala** în bronchitele gripale dispar repede cu *Pastilele de Eucalipt Benzomentolate Dr. Ratianu* aprobate de Consiliul Sanitar Superior. Indicate în toate afecţiunile pulmonare, laringite, astmă, desinfectează plămânii şi uşurează respiraţia. Depozit Farmacia Dr. Ratianu, Cuza-Vodă 48.

O stradă întreagă se plânge

că-i terorizată de două femei!

O nostimă reclamaţie a fost introdusă de locuitorii străzii Caragiale în contra a două femei, d-nele Natalia Baciu şi Lenţa Nemţeanu din acel cartier.

In reclamaţie se arată că aceste femei ar fi extrem de agresive, terorizând întreg cartierul.

De remarcat că reclamaţia este semnată numai de bărbaţi, gospodari din acel cartier.

Aceştia arată că din cauza celor două doamne, soţiile lor nu pot ieşi din casă, fiind ameninţate cu bătaea.

Recent, femeile ar fi bătut în stradă pe soţii Vasile şi Maria Artenie.

Cetăţenii reclamanţi arată că aceste două femei ar mai fi fost condamnate pentru asemenea fapte şi nu se astâmpără.

Parchetul a dispus cercetarea cazului.

REP.

Ştiri politice

Bucureşti 10. — La Temişoara, d. Mihalache a avut o lungă convorbire cu d. Vaida, discutând despre neînţelegerile din Ardeal. Discuţia a decurs într'o atmosferă cordială.

D. Mihalache s'a înapoiat la Bucureşti şi va face comunicări în şedinţa biroului.

*

E vorba ca d. Sever Bocu să treacă în partidul d-lui Goga.

Dizolvarea organizaţiilor hitleriste

In Monitorul Oficial apare azi decretul pentru dizolvarea tuturor organizaţiilor hitleriste din ţară,

Directoratele financiare

Ministerul de finanţe a decis ca, până la 25 Iulie să fie lichidate directoratele financiare. In acest scop s'au trimis circulări ad-ţilor financiare.

Anchetă

Domnii Ionescu-Siseşti şi Duiliu Marcu, numiţi experţi pentru evaluarea fermei dela Dorobanţu (Constanţa) a d-lui gral. C. Dumitrescu, şi-au terminat ancheta şi au depus raportul.

In diplomaţie

Se anunţă că d. Eugen Filotti va fi numit ministru la Ankara, în locul d-lui E. Ciuntu care va trece la Moscova.

*

D. Octavian Goga a plecat aseară la Karlsbad. In absenţa d-sale, partidul va fi condus de d. Stan Ghiţescu.

O reclamaţie

contra unui plasator de lozuri

D. Tanase Condurache funcţionar la divizia financiară c. f. r. a introdus o reclamaţie în contra plasatorului de lozuri dela colectura „Succesul" din str. Unirei, anume Ion Zaharia domiciliat în Impasul 40 de Sfinţi.

Reclamantul arată că ar fi cumpărat de la susnumitul agent, după tragerea seria I-a, un loz pentru clasa II-a; agentul i-a încasat banii urmând ca a doua zi să-i aducă lozul; şi până în ziua de azi nu i l'a adus, nici nu i-a restituit banii.

S'a dispus cercetări.

Banca de Credit mărunt

Ieri a avut loc alegerea noului consiliu al Băncii de Credit mărunt din Iaşi. Au votat 501 alegători.

A reuşit lista d-lui dr. D. Frühling, care a întrunit 346 voturi. Lista nr. 2 în frunte cu d. Mendel Rozenblatt a obţinut numai 151 voturi.

Noul consiliu se compune din d-nii dr. D. Frühling (care va fi şi preşedintele consiliului de adţie), Cohn-Davidovici, Oişie Rubin, Ozias Segal, I. Brauner, Lazăr Leibovici şi Leon Blumenfeld.

Citiţi zilnic Opinia

ANUL XXX No. 8166

ABONAMENTE

Lei 600 . . . . pe un an
„ 300 . . . . „ 6 luni
„ 150 . . . . „ 3 „

ATELIERELE TIPOGRAFICE
IAȘI. — STR. LĂPUȘNEANU 37

2 (doi) lei exemplarul

OPINIA

Ziar popular cotidian

JOI 12 IULIE 1934

Bon No. 40
PREMII GRATUITE
OPINIA

Un scurt bilanț politic

Semne de dezinteresare cetățenească

Este folositor să se facă din când în când, rezumate ale activității noastre publice și îmbrățișând unele probleme mai însemnate din domeniile vieții naționale, să se înfățișeze cetățenilor, cu date pozitive, rezultatele străduințelor lumei politice pentru rezolvirea problemelor mari ale vremei.

Dela război încoace, este fapt cunoscut, că regimul nostru politic foarte puțin e organizat temeinic.

Lipsa de continuitate în administrația țării a contribuit la agravarea crizei generale.

In ultimii patru ani, am avut 10 guverne, patru parlamente cu patru alegeri generale — fără să mai socotim alegerile parțiale și cele administrative.

Dacă stăm și reflectăm serios asupra sbuciumului sufletesc provocat de instabilitate, de patimile desfășurate în alegeri, de dezorganizarea serviciilor publice, de risipa sutelor de milioane și de multe alte consecințe cari au ruinat spiritul public și au micșorat autoritatea statului, ne putem da seamă de ce nu s'a realizat o simțită refacere morală, o reorganizare economică, o reconstrucție a statului.

Repetatele alegeri cu freamătul de patimi și scăderi morale, au influențat în rău asupra disciplinii țării și educației cetățenești.

Minciuna, care se ascunde sub cutele actualei legi electorale, a distrus credința în exercitarea dreptului de vot și este elocventă pasivitatea majorității cetățenilor cari au renunțat la atracția urnelor.

Ultimele alegeri legislative și recentele alegeri comunale fac dovada evidentă a celor afirmate.

Un exemplu tipic va întări afirmarea de mai sus:

In Capitala țării, la alegerile recente comunale, au fost în criși 142.454 alegători, în cele 4 sectoare.

Votanți au fost numai 43.361?!.. In secția din strada Roma, din peste *2000* alegători au votat abia *200* — și această secție este a intelectualilor și oamenilor cu avere.

Desinteresarea dela această datorie în exercitarea dreptului de vot a cetățenilor, în afară de clientela cluburilor politice, își are o semnificativă explicație: **în căutarea respectului de demnitatea drepturilor cetățenești,** printr'o organizare a statului adaptată vremurilor ce le trăim și cerințelor superioare naționale; **O democrație cinstită** și adevărată.

VICTOR MUNTEANU

Ascensiunile în stratosferă

Profesorul belgian Cosyns (sus în stânga) e pe cale a întreprinde o nouă ascensiune în stratosferă. Din Bruxelles se anunță că toate pregătirile sânt gata și se procedează acum la umplerea balonului cu gaz (cum se vede în clișeu).

Cosyns (asistentul profesorului Piccard) e decis să bată recordul înălțimii.

Intre pace și război

Sânt țări prea multe și prea mici

Sărăcia împiedică războiul. — Ancheta unui ziar american

Ziarul american „The Variety" a întreprins o interesantă anchetă intitulată „Intre pace și război". Numeroase personalități din Statele-Unite au fost solicitate să-și exprime părerea în această chestiune de actualitate. Și până în prezent s'au primit numeroase răspunsuri. Iată de pildă ce răspunde cunoscutul om politic american, *senatorul Borah*:

— „Cred că situația dureroasă în care se află cele mai multe state, se datorește faptului cum este împărțită harta lumii. Avem astăzi țări prea multe și prea mici. Priviți în Europa la Austria, la Ungaria, la statele balcanice și la statele baltice. Fiecare țară n'are forță suficientă pentru ași putea asigura un nivel de mulțumire socială. Austria se rezumă la Viena, Ungaria la Budapesta, ca niște capete fără trupuri...

E drept că și statele mari, cum sânt de exemplu chiar Statele-Unite, o duc astăzi destul de greu. Dar închipuiți-vă Statele-Unite despărțite și izolate, formând 49 „Austrii" și „Ungarii" aici în America!

Numai unirea și mutual comună ne mai dau puterea de rezistență și posibilitatea de refacere.

De aceia cred că războiul poate fi evitat numai printr'o cooperare sinceră între toate statele mici și mari, formându-se blocuri de „state-unite", ceia ce va aduce la înlăturarea granițelor vamale și sufletești".

*

La aceiași anchetă marele industraș american *Henri Ford*, „regele automobilelor", a dat următorul răspuns:

— „Nu văd posibilitatea apropiată a unui nou război. Evident, se conturează destul de precis conflicte și primejdii destul de serioase în diferite puncte din lume. Totuși intențiile războinice nu pot fi puse practic în aplicare, deoarece nimic nu e mai costisitor de cât un război. Or în momentul de față nici o țară de pe pământ nu dispune de mijloacele necesare, pentru a fi sigură de victoria finală.

Se zice că în disperare omul comite și o crimă. Dar nu o poate comite, conștient că și el merge sigur la moarte. Deaceia am credința că sărăcia evită războiul pentru moment. Ce va fi mai târziu, nu e în puterea noastră să prevedem.

Frământări spirituale

și severitate administrativă

Intrebuințarea forței în materie de religie

Sânt adânc impresionante întâmplările din jud. Vaslui, în care au murit sau au fost răniți grav câțiva oameni,—țărani alături de jandarmi. E sânge de-al semenilor noștri; radiere de viață destinată pentru rosturi mai bune.

*

Conflicte cu stiliștii și cu sectanții se produc des în unele județe moldovenești.

Partea tristă este că conflictele nu se limitează la discuțiuni, cum ar fi logic în asemenea materie; ci se transformă în acte de violență materială.

Intr'o chestiune de ordin spiritual, se intrebuințează presiunea administrativă. Și credem că-i o greșală.

*

In primul rând, ar trebui să se evite anacronismele. Adica, să nu se uite că libertatea de conștiință este un lucru câștigat lumii întregi; el e înscris și în Constituția noastră.

Dacă în manifestarea libertății de conștiință sânt erori evidente, ele trebuesc combătute, nu prin forță, ci prin discuție și convingere.

Iar pentru cazul când erorile îmbracă un caracter de delict, atunci să intervie aparatul social și să aplice sancțiuni individuale.

E foarte mare deosebire între sancționarea individuală pe bază de delict, și oprimarea în masă pe temeiuri religioase.

*

A întrebuința aparatul administrativ, împotriva grupurilor de oameni, în materie de credință,—seamănă a persecuție. Și persecutatul capătă împresie de martinaj. Or, martirajul nu înfrânge o credință, ci mai curând o întărește.

Presiunea administrativă contra sectanților și stiliștilor,—precum se și vede—nu dă rezultatele dorite. Ba chiar răul crește și se ajunge la scene triste.

Sectanții, în rătăcirea lor, nu trebuesc puși în condiții absurde. Depildă, li se refuză înhumările în cimitirile comunale; dar nici nu li se îngăduie să-și facă cimitire proprii. Asta-i o situație absurdă care îndepărtează pe eretic de putința îndreptării, fiindcă i se aprinde în inimă elanul unei rezistențe încăpățînate. Și iată atâtea suflete pierdute!

*

Nu forța, ci cuvântul!

Deci, nu jandarmul, ci misionarul. Aici nu poate avea rol altcineva decât preotul.

Slujitorul ortodoxiei are la dispoziție cuvântul adevărului și prestigiul situației lui. In asemenea împrejurare poate fi netăgăduită superioritatea lui și siguranța izbândei.

*Dar... este un dar! Poate convinge mai cu seamă prin **fapta**; fapta morală și creștină.*

Ce te faci însă când sectantul crede că preotul, prin cuvântul lui vrea să servească unui partid, fiind că preotul face politică?!

Și ce rămâne din prestigiu, când preotul apare în propagandă electorală la cârciumă, se ceartă urât cu adversarul, e prins în vălmășagul agresiunilor, dă și primește lovituri?!

In asemenea condiții, preotul nu mai poate fi misionarul îndreptător de suflete.

Prin urmare, o separațiune desăvârșită între duhovnicie și politică; și să înceteze cu anomalia de a se da credința poporului în custodia jandarmilor.

LR.

O mișcare în Franța

pentru sporirea natalității

Am arătat că în Franța natalitatea este iarăși în descreștere. In fața acestei primejdii naționale „alianța pentru sporirea populației franceze a lansat un apel către concetățeni, îndemnând fiecare familie să aibă cel puțin trei copii; iar familiile care n'au deloc sau au prea puțini, să primească în creștere copii dela familiile prea numeroase.

Este destul de îndoelnic că apelul va avea succes. Mulți vor răspunde:

— „De ce să creștem copiii făcuți de alții?"

Iar câțiva mai sceptici ar obiecta (în Franța, ca și aiurea):

— De ce să facem copiii? Ca să fie uciși cu tunurile, în război?

Sau:

— Ne îndemnați să facem copii, însă nu ne spuneți cu ce să-i creștem. E destulă sărăcie și șomaj!

Intr'adevăr, problema natalității e un aspect al problemei economico-sociale.

Indicatorul cetățeanului

Am asistat, întîmplător, la următoarea scenă:

Niște trecători au întrebat un gardian public încotro se află cutare stradă din oraș. Și polițistul n'a știut să-i lămurească.

Sînt în Iași foarte multe străzi și străduțe periferice. Ba s'au schimbat și denumirile, printr'o procedare ilegală a precedentei administrații municipale.

Este deci foarte posibil ca gardienii publici să nu știe pe unde se află atâtea și atâtea ulcioare.

Cum însă gardianul public e destinat a fi cel mai potrivit indicator al publicului, se impune a fi instruit în această direcție.

Ar fi necesar să li se facă școală specială, de a cunoaște perfect orașul cu străzile și cu așezarea instituțiilor. Și chiar să i se procure fiecăruia câte o carte-ghid.

Facem această propunere de un interes netăgăduit.

Citiți zilnic Opinia

DIN TOATA LUMEA

Viteză telegrafică. Oficiul telegrafic din New-York a făcut o interesantă experiență, pentru a stabili iuțeala posibilă a unei transmisiuni telegrafice. Și s'a obținut un rezultat-record.

De la New-York, telegrama a fost transmisă la San-Francisco, apoi la Șangai și de acolo la Londra, de unde a revenit la New-York. Acest ocol al pământului a fost săvârșit în... 3 minute 43 secunde. Intr'adevăr, uimitor.

Populația Austriei. Biroul federal de statistică din Viena arată că recensământul din anul în curs a stabilit că populațiunea Austriei este de 6,759,000 locuitori.

Cifra aceasta arată că, în decurs de 10 ani (de la 1923 până astăzi), populația austriacă a crescut cu 224,800 oameni.

Vapor uriaș. — Ultimul transatlantic pe care îl construește Anglia va avea 73,000 tone. Ca să ne putem închipui ce înseamnă aceasta, să reamintim că tonajul vestitei flote spaniole din sec. al 16-lea, faimoasa Armada, număra 130 vase și avea un tonaj general numai de 57,000 tone.

Astăzi englejii fac un vapor mai cuprinzător decât o flotă întreagă!

Un înlocuitor al radium-ului. — Chimiștii germani au găsit un preparat numit „mezotoriu" care se obține cu ajutorul unor transformări destul de complicate, dintr'un nisip special adus din Indii.

Pentru căpătarea unei cantități de 100 miligrame mezotoriu, susceptibil de a fi întrebuințat ca și radiumul contra tumorilor, sunt necesare 50 mii kgr. de nisip. Mezotoriul însă revine cu 50 la sută mai eftin ca radiumul și are aceiași eficacitate.

Un oraș fericit. — Poate unicul oraș din lume unde cetățenii nu plătesc taxe municipale e Chanute din Kansas (Statele-Unite).

Acolo, toate cheltuelile comunei sunt acoperite din veniturile uzinelor de gaz, apă și electricitate.

Dar, e de la sine înțeles pentru ca asemenea minune să fie posibilă, în acel colțișor de lume, politica de partid în gospodăria orașului e lucru cu desăvârșire necunoscut.

In Germania

Cum a murit Karl Ernst

Am arătat modul cum a căzut Roehm sub gloanțele plutonului de execuție.

Ziarele străine dau amănunte asemănătoare și în ce privește moartea lui Karls Ernst, fostul comandant al batalioanelor de asalt din Berlin.

Ernst a fost arestat la Bremen în clipa când se îmbarca pe un vapor, cu tânăra-i soție, pentru a face o călătorie de vacanță.

Ernst și câțiva colegi din Berlin și Brandenburg, au fost aduși în capitală și supuși unui simulacru de judecată.

Cu toții au tăgăduit categoric amestecul lor în vre'un complot și s'au declarat gata să jure că au rămas credincioși regimului. Nu li s'a primit însă, nici tăgada, nici jurământul. Și cu toate că nu exista nici o dovadă de vinovăție, au fost condamnați la moarte.

Transportați la școala militară din Lichterfelde, au fost imediat executați.

Karl Ernst (ca și ceilalți) și a păstrat până la urmă sângele rece. A stat nemișcat când i s'au rupt galoanele și tunica de uniformă. Iar când plutonul de execuție a descărcat armele, Ernst a căzut strigând: „Heil mein Führer!".

In viață o fi făcut acte urâte; însă a știut să moară frumos.

NOTE

La moartea d-nei Curie

Zilele acestea, într'un sanatoriu de lângă Salanches, în Slante Savoie, a încetat din viață Maria Curie, profesoară la Facultatea de științe din Paris, membră a Academiei de medicină, directoare a institutului de radium, de două ori laureată a premiului Nobel.

...Căsătorindu-se cu fizicianul Pierre Curie, ea înțelese că menirea ei, e să-l ajute în migăloasa operă de cercetare

Maria Curie

științifică întreprinsă de el; că a-i fi cu adevărat tovarășă de viață înseamnă să fie lângă dânsul, în lupta ce o ducea cu natura pentru a-i smulge tainele. Și Marie Curie a renunțat la toate bucuriile ce aduce viața de femeie.

In acest fel a arătat cea mai mare dragoste față de soțul ei, căci iubirea e înțelegere, și Maria Curie a înțeles avântul generos al bărbatului, de a ajuta cu mintea și munca lui, progresul omenirei.

— După moartea soțului i-a continuat opera de migală și luptă surdă cu necunoscutul. A reușit să izoleze radiumul, obținut până atunci numai în stare de bromură. Astfel a adus omenirei un nou mijloc de a se salva. Și omenirea recunoscătoare îi va da nemurirea femeiei simple și modeste.

— Maria Curie a arătat lumei, lumei de bărbați, că rolul femeii poate fi mai mare, mai frumos decât acela ce i-a fost dat.

Există o mentalitate după care femeia nu e aptă decât numai pentru ocupațiile gospodăriei; că rostul ei să rămâe la cămin, căci femeia, ocupată altfel decât în gospodărie nu aducea decât un aport slab care nu poate compensa răul ce-l face, părăsind ancestrala ei ocupație de gospodină.

Intr'adevăr, menirea principală a femeiei e să fie gospodină; dar după cum nu toți bărbații sunt intelectuali, și din intelectuali prea puțini creatori, tot așa se va face o împărțire naturală a ocupațiilor femeiei după aptitudini personale.

Femeia e azi în luptă de emancipare cu bărbatul și cu ea însăși, produs al șiruiui lung de ani de amorțeală intelectuală. Și învinge; și pune același spirit de sacrificiu în munca ei intelectuală, aceași uitare de sine ca și în elanurile pasionale.

— Cași Doamna Curie, femeile încep o eră nouă. Până acum, femeia care dorea să facă cât mai mult bine umanității, să aline cât mai multă suferință, putea cel mult să se facă soră de caritate.

Dna Curie, în dragostea ei pentru umanitate, cît și pentru bărbatul ei, s'a dat științei, cu toată pasiunea.

Pasiunea, atât de ironizată, —poate totuși servi la scopuri inalte.

Sylvia Leventer

Album de vilegiatură

Scene din Slănicul-Moldovei

Modă și cură — Biblioteca „Socec" — La Casinou — Programul zilei — Coșulețul cu smeură

De cum a plecat d. Andrian Pascu din Slănic, ploile s'au oprit ca la comanda unei baghete magice. Norii s'au împrăștiat subit, iar zarea dinspre muntele Dobru (acolo e și hotelul în care a locuit d. Adrian Pascu) s'a înseninat, zvârlind o dâră de lumină și veselie asupra întregei stațiuni. Dar nu numai cerul s'a înseninat, ci s'au înseninat și... prețurile la mâncare. Astfel a scăzut simțitor prețul la vinete, sărmăluțe, chiftele marinate și cotlete de purcel.

Intr'adevăr se simte c'a plecat d. Adrian Pascu!..

*

Odată cu venirea timpului frumos, Slănicul desvălue ochiului toate podoabele frumuseții sale. Aerul ozonat și răcoritor al brazilor ce străjuesc acest colț binecuvântat de natură, împarte cu dărnicie sănătate celor suferinzi.

Dar nu numai natura are prilejul să-și arate frumusețea vestmântului său, în lumina sclipitoare a soarelui, ci și... cucoanele se iau la întrecere în etalarea toaletelor.

Femeile și moda

In parc, la cazinou, la izvoare, pretutindeni domină un gust rafinat cu rochii de culori variate între care predomină în special eterna culoare a tinereții; albul.

Găsești aci toată moda sezonului de vară 1934 și tot ce a creiat fantezia în acest domeniu.

La un moment dat uiți că te afli într'o stațiune de cură, crezându-te mai degrabă la un concurs de modă feminină.

O blondină cu părul văpsit ca spicul grâului, se plângea unei prietene:

— Dragă, zău dacă mai plouă, aș fi urlat de ciudă. Am cheltuit o grămadă de bani înainte de a veni încoace —și acum să stau cu rochiile în dulap!...

Și soțul care mergea în urmă, scoase un oftat prelung...

Biblioteca „Socec"

Dar pe lângă moda toaletelor mai există și o altă „modă" la Slănic: „moda cetitului", creiată de dl. Athanase Gheorghiu.

D-sa a înființat o bibliotecă cu 5000 volume, sub conducerea d-lui Toma, vrednicul element dela librăria „Socec" din Iași. Ea se află instalată într'unul din elegantele saloane din etajul cazinoului, punând la dispoziția publicului în mod gratuit toate ziarele și revistele străine. Numărul abonaților sporește zilnic, dat fiind decorul romantic al Slănicului, care predispune mult la lectură.

Zilele acestea se va instala și un radio cu haute-parleur, care va emite în fiecare seară muzică și ultimele știri din țară și străinătate. Pretutindeni zărești numai reclame „Socec". Nu ne va mira când într'o zi vom întâlni un nou izvor printre cele 14 ale Slănicului și care va fi „izvorul" de reclame „Athanase Gheorghiu".

De unde se vede că nici la Slănic ieșenii nu pot scăpa de d. Gheorghiu...

Continuarea în pagina II-a

Citiți

Ultima oră

CEAIUL PENTRU SLĂBIT
Dr. ERNST RICHTER
contra obesităţii, îngrijeşte reîmprospătarea sângelui, face corpul svelt şi sprinten
Pachetul Lei 90
Extraconcentrat „ 110
LA FARMACII ŞI DROGUERII
CEAIUL PENTRU SLABIT Dr. ERNST RICHTER

UN PRODUS DESĂVÂRŞIT!
EAU DE COLOGNE
extase
CU UN PARFUM MODERN, TENACE ŞI DISTINS
CARE VĂ VA PLACE CU SIGURANŢĂ.
NUMAI IN FLACOANE ORIGINALE
SPRE A VĂ FERI DE IMITAŢIUNI.
PRODUS DE
Parfumerie Nortier

VIZITAŢI ORIENTUL
LEVANT
Excursii regulate spre
TURCIA, GRECIA, EGIPT
Siria, Palestina
Călătorii confortabile
Preţuri extrem de reduse
Soc. Anon. de Voiaj
Bucureşti, Smârdan 11
TELEFON 3.29—83
Reprezentanţa p. Iaşi: Casa de Credit şi Schimb Bernhard Blimes, Ştefan c. Mare 16

Răceli, arşiţă, gripă ia

Testa.
DE AVUT PRETUTINDENI

Balneolog confirmat
Dr. Albert Ficler
Medic-Şef de Spital în Bucureşti, consultă în
Băile Vatra-Dornei
Strada Regele Ferdinand 40
(casa Klipper)
peste drum de Farmacia „Steaua"

Cabinet dentar
I. GOLŢMAN
DENTIST
LUCRARI MODERNE
PREŢURI REDUSE
— Piaţa Unirei —
(colţ Cuza Vodă 62)
Intrarea prin boltă lângă Socec

DOCTOR
D. Brănişteanu
Asistent Universitar
— Medic de Spital —
Boli interne
(Roentgen-Diagnostic)
Consult: 2-5 şi după rendez-vous. Str. V. Conta 18

Dr. Violetta Strat
BOLI INTERNE, DE FEMEI
MAMOŞ
Consultă 9—4 şi 7—8
Str. Gh. Mârzescu No. 8

x Comandaţi clişeele la ziarul „Opinia".

Vara în ţările nordice
Şi în 1934 fericitele călătorii HAPAG spre Nord!
Două voiaje spre Nord dela 1—17 Iulie şi dela 18 Iulie la 3 August.
Un voiaj în Scoţia, Norvegia şi Danemarca dela 5—18 August cu vaporul de lux „OCEANA" lei 28.000 şi
REGINA VOIAJURILOR NORDICE
Islanda, Spitzbergen, Norvegia de la 21 Iulie la 13 Augus cu noul vas de excursii „MILWAUKEE" lei 37.000.
VOIALURILE DE PLĂCERE „HAPAG" SUNT RENUMITE
Informaţii, prospecte detailate şi înscrieri la Hamburg-Amerika Linie, Iaşi Str. Lăpuşneanu 20. Telefon No. 134

Bărbaţii Neputincioşi
(Impotenţi)

Slăbiţi de vârstă, exces sau boală la orice vârstă, se vindecă repede prin ungere cu „Buwegen" care nu atacă stomacul, rinichii, inima, ca preparatele luate prin gură. Invenţia senzaţională a Laboratorului Chimic Pforzheim, experimentată de Profesor Dr. Georg Luda, Berlin. Nu aşteptaţi agravarea boalei! De vânzare la Farmacii şi Drogherii. Lei 380 flaconul. Literatură lămuritoare trimite sub discreţiune, contra mărci pentru răspuns: „REPREZENTANŢA BUWEGEN", Bucureşti I, Str. Brezoianu 56.

Doamnelor şi Domnilor
Dv. aţi avut prilejul de a consulta pe unicul chiroman

GANDHI

incomparabil în ştiinţa acestei arte. Este singurul care a făcut dovadă în faţa celor mai de seamă persoane din ţară şi străinătate.
GANDHI analizează şi se pronunţă
GANDHI studiază bine persoanele şi le citeşte gândul.
GANDHI prezice prin mediu
GANDHI face şedinţă de spiritism.
GANDHI dă sfaturi sigure după clair-visiune.
GANDHI aduce fiecăruia liniştea sufletească.
GANDHI analizează cu precizie trecutul, prezentul şi viitorul.
Scurt timp str. I. C. Brătianu 61 Iaşi.

Cinematograful Phoenix
prezintă de la ora 3 jum. la 12½ zilnic CU 15, 10 şi 8 lei
Premieră Nou
Două grandioase filme
Şase inimi
într'un vals
Strălucită operetă cu muzică de Straus interpretată de Greti Theimer, Hansi Niesse, Georg Alexander şi Junkerman.
Al doilea film
PRIMA DRAGOSTE
cu Karin Hardt este drama de azi a cărei acţiune zguduitoare impresionează profund.

Grădina
Pomul Verde
ASTĂZI
Reprezentaţie Populară
cu 12 şi 20 lei
puteţi admira pe marea protagonista
SIDY THAL
— în marea ei creaţie —
A HARZ vus benkt

S'a aprobat bugetul Camerei de Muncă

Discuţie în ce priveşte Casa asigurărilor

Preşedintele Camerei de muncă d. N. O. Mărgărint, s'a întors din Bucureşti unde a prezentat spre aprobare budgetul instituţiei.

Intr'ucât cota adiţionalului din care se întreţine Camera, a fost redus dela 9,30 la 0,15 la sută, d. Mărgărint a modelat bugetul conform cu legea,—buget care a fost aprobat în forma în care a fost prezentat.

Bugetul Camerei de muncă se cifrează la suma de 2 miloane 160 mii lei.

*

In ceiace priveşte bugetul asigurărilor, situaţia n'a fost încă clarificată.

D. Vasiliu directorul Casei asigurărilor sociale, a fost la Bucureşti unde a depus un memoriu-protest în contra reducerii numărului medicilor la instituţia ieşană.

Conducătorii asigurărilor speră să obţie bugetul conform nece ităţilor instituţiei.

z. ds.

Un protest ieşan
în chestia concursurilor de medici

Societatea Studenţilor Români în Medicină din Iaşi, se zizându-se de intenţiunile de a se centraliza la Bucureşti concursurile de medici de circumscripţie, a trimis D-lui ministru al Sănătăţii următoarea telegramă de protest!

D-lui *Dr. I. Costinescu*
Ministrul Sănătăţii Publice
Bucureşti

„Studenţimea Facultăţii de Medicină din Iaşi protestează împotriva tendinţelor de centralizare a examenelor de medici de circumscripţie la Bucureşti; şi vă roagă respectuos să menţineţi Iaşului acest privilegiu, întrucât are acelaş prestigiu medical.

Preşedintele Societăţii Studenţilor Români în Medicină

Drd. Mihai N. David

Intelectuali, cu diplome academice
concurează la posturi de impiegaţi cefer şti!

După cum se ştie la 15 Iulie a. c. va începe examenul pentru admitere în şcoala medie de mişcare c. f. r. din localitate.

Până în prezent, s'au înscris peste o sută de candidaţi, pentru 40 locuri.

Intre candidaţi sunt 2 licenţiaţi în matematici, 3 ingineri agronomi, 2 licenţiaţi în chimie, un medic, mai mulţi absolvenţi ai Academiei de înalte studii Comerciale şi numeroşi bacalaureaţi.

Foarte puţini sânt care au numai şcoala comercială superioară.

In ziua de 15 şi 16 curent va avea loc examinarea medicală, insistându-se mult asupra sănătăţii candidaţilor. Apoi va urma examenul oral şi scris.

Inundaţie
la Piatra Neamţ

O ploaie torenţială a căzut asupra oraşului Piatra-Neamţ.

Cartierul de jos al oraşului este inundat.

Pompierii lucrează la pomparea apei.

PENTRU PROPRIETARI
de auto-vehicule

Administraţia de constatare mixtă-Iaşi aduce la cunoştinţa proprietarilor de auto-vehicule care au rămas în restanţă cu plata impozitului pe trimestrul Aprilie şi Iulie 1934, că Ministerul de Finanţe a acordat un ultim termen până la 25 Iulie, ca să achite acest impozit. Celor ce nu vor achita în acest termen, li se vor aplica sancţiunile art. 8 din legea impozitului pe auto-vehicole.

Asemenea se mai aduce la cunoştinţa proprietarilor de autovehicule de a se prezenta neapărat la Administraţia de Constatare pentru preschimbarea permiselor fiscale ale autovehicolelor care erau valabile numai până la 1 Aprilie 1934, urmând ca acelor proprietari cari vor fi găsiţi că circulă cu permise vechi, să li se aplice sancţiunile legale, ridicându-li-se totodată şi permisul fiscal.

x **Dr. Brener** *specialist mamoş*, boli de femei. Cons. 2—6 d. a. str. Lăpuşneanu.

Un tânăr îşi caută
mama dispărută

La spitalul Sf. Spiridon s'a prezentat eri un tânăr într'o accentuată stare de surexcitare nervoasă. El a cerut medicului de serviciu să-i dea voie să se uite în condica unde sunt trecuţi bolnavii.

Tânărul a declarat că mama sa Fevronia Latoschi, în vârstă de 64 ani, din stradela Pavlov 5, a plecat de Vineri în oraş şi de atunci nu s'a mai întors.

El a mai declarat că a căutat pe la toţi prietenii şi cunoscuţii din localitate, dar totul a fost în zadar.

Alarmat, tânărul a început a colinda spitalele, crezând că poate i s'a fi întâmplat ceva bătrânei.

Dar nici aici nu s'a putut lămuri cazul.

In cele din urmă, tânărul s'a adresat poliţiei.

G.

O farmacistă
pălmueşte un magistrat

La Târgovişte, d-na Elena Vasilescu, farmacistă, a pândit pe judecătorul Ilie Roşescu pe când acesta se îndrepta spre casă, şi l-a lovit.

Datorită tactului judecătorului, s'a evitat un scandal.

LA BUCUREŞTI
s'a deschis, complect renovat, confort modern
HOTEL LUVRU
STR. CAROL, vis-a-vis de Poşta Centrală
Preţuri foarte convenabile

Rezultatul examenului de bacalaureat
la comisia dela Liceul Naţional din Iaşi

La comisia de bacalaureat dela *Liceul Naţional* au reuşit următorii:

Negoiţă Alex. 9.60, Spiru Gh. 8.60, Săndulescu Iorgu 8.60, Pogăgeanu Gh. 8.10, Georgescu Petre 8.00, Grigoriu Constantin 8.00, Helin Avram 7.90, Nuţu Mircea 7.90, Spulber Ioan 7.90, Horovitz Lonciu 7.70, Iliescu Pavel 7.60, Ionăşescu Lucia 7.60 Stăcescu Mihai 7.60, Schvartz Georges 7.60, Marinovschi Gabriel 7.50, Pipera Traian 7.50, Zăbărescu Ilie 7.40, Ştefan Const. 7.30, Stratulat Ioan 7.30, Tomescu Cornelia 7.30, Vasiliu Const. 7.20, Calcan Lucian 7.10 Popescu Octav 7.10, Rozenblat Alfons 7.10, Toller Aristide 7.10, Mihalache Nicolai 7.00, Rozen Heinrich 7.00, Anastasiu Petre 7.90. Staovici Aurel 6.90, Ionescu Ioan 6.80, Ionescu Const. 6.80, Waserman Marcu 6.80, Veclovici Const. 6.70, Apostolescu Emil 6.60, Cohnfeld Jaques, 6.60, Fianu Iosub 6.60, Stănculescu Gh. 6.60, Vişan Petru 6.60, Luchian Dim. 6.60, Barbu Aurel 6.50, Forşt Enrich 6.50, Goldştein Nathan 6.50, Petrovanu Const. 6.50, Popescu Nec. 6.50, Suceveanu Florin 6.50, Chiriac Ilie 6.40, Dragomir Teodor 6.40, Florea Magdalena 6.40, Nuţă Herman 6.40, Popa Gh. 6.40, Estate, Silvia Evelina 6.30, Fall Izac Volf 6.30, Stăngaciu Vasile 6.30, Moscovici Samei, 6.30, Rizescu Speranţa 6.30, Dobrea Aldea 6.20, Helgiu Nicolai 6.20, Nichiforescu Ioan 6.20, Rusescu Valeriu 6.20, Sârbu Const. 6.20, Vaniov Const. 6.20, Chiriac Vasile 6.10, Dobreanu Traian 6.10, Floarea Dumitrie 6.10, Oproi Const. 6.10, Poiată Gh. 6.10, Antochi Petru 6.10 iar cu media 6.00 următorii: Angheluţă Eduard, Dovîţchi Lucian, Partenie Petru şi Tebeica Virgil.

La această comisie, care a fost prezidată de d. prof. univ. Obreja, au dat examen absolvenţii liceelor Naţional şi Militar din Iaşi şi liceul din Vaslui.

Pregătirile pentru serbarea centenarului
Academiei de Arte-Frumoase din Iaşi
Portrete şi reliefuri speciale. — O expoziţie retrospectivă

La Academia de Bele-Arte se continuă lucrările pentru pregătirea serbătorirei centenarului acestei instituţii.

Astfel d. A. D. Atanasiu rectorul Academiei, a luat cuvenitele dispoziţiuni pentru executarea portretelor foştilor directori şi profesori, de către cei mai buni dintre absolvenţi. Astfel portretele d-lui Badasare şi al regretatului profesor Schiller vor fi executate de absolventul *Calinic Alupei*; portretul lui A. D. Xenopol va fi lucrat de d. *Marsia*; cele ale profesorilor dr. Tossa, Troenescu şi Th. Buicliu de către d. *Clavel*, profesor; absolventul *Popa* va executa portretele profesorilor Gh. Popovic, Mureşanu şi Costin iar d. *Tolea* pe cel a regretatului director Ştefan Dimitrescu.

Vor fi şi unele reliefuri ale foştilor directori. Ele vor fi făcute în ghips şi apoi turnate în bronz.

Astfel macheta d lui Badasare va fi executată de sculptorul Mateescu; cel al lui Stahi de sculptorul Hett, d-l Hahn profesor la Bucureşti, va face macheta lui Ştefan Dumitrescu; iar d. Dimitriu-Bârlad macheta lui Gh. Popovici.

Toate aceste portrete şi reliefuri vor fi aşezate într'o sală special rezervată.

Dl. A. D. Atanasiu a expediat o circulară impresionantă către familiile foştilor absolvenţi, începând din anul 1860, de a trimite din tablourile vechi ce posedă, pentru a figura la expoziţia retroapectivă, ce va fi una din operele cele mai interesante, ce va figura la serbările jubiliare.

DAN

INFORMAŢIUNI

x **Catre ofiţerii de rezervă.** — In conformitate cu hotărîrea adunării generale din 8 Iulie, toţi membrii Uniunii Ofiţerilor de Rezervă Secţia Iaşi şi Ofiţerii de rezervă neînscrişi care ar dori să se alăture acţiunii D-lui Dr. Cădere pentru refacerea Ateneului Popular Tataraş, sunt rugaţi să se întrunească la acel Ateneu Joi 12 Iulie la orele 18. Preşedintele Secţiei U. O. R. *Dan Bădăreu.*

x VIZITE IN JUDEŢ. — D. Victor Iamandi a plecat azi dimineaţă în turneu prin judeţ. Azi a vizitat Podul-Iloaei şi Tg. Frumos. Joi va fi la Voineşti şi Vineri la Ţigănaşi. Subsecretarul de stat este însoţit de d. Th. Zipa, prefect de judeţ şi câţiva demnitari.

Dejunul azi il va lua la Strunga.

x Se află sub tipar interesantul roman „Sensualism ascuns" de D-ra Mioara Atanasiu publicistă, scriitoare şi poetă.

x Dl. A. D. Atanasiu, rectorul Academiei de Arte Frumoase, îm reună cu d-ra, pleacă azi într'o călătorie de studii în Franţa şi Italia. Rectorul face această călătorie pe cont propriu.

Directa instituţiei, în acest interval, va fi condusă de d. Cosmovic.

300 km. pe ceas
cu avionul

Primul serviciu aerian „fulger" pentru transportul călătorilor, va fi al lui „Deutsche Luft Hansa", între Berlin şi Hamburg.

Se vor folosi în acest scop avioanele Heinkel, care atinge o viteză de 300 kilometri pe oră. Astfel zborul Berlin Frankfurt am Main-Koeln, până la Hamburg, se va efectua în 50 minute.

Cu adevărat uimitor!

Album de vilegiatură
(Continuare din pagina I-a)

Cazinoul

Biblioteca „Socec" a adus o notă culturală cazinoului, care în fond rămâne însă centrul modern al Slănicului.

Căci în cazinou se află instalat un restaurant elegant condus cu toată dibăcia profesiunii de d. G. Dobrovici proprietar şi de dnii Naum Damian şi Mayer Zissu, cunoscuţi specialişti în matarie, ceiace face ca localul să fie cel mai vizitat.

Aci se găsesc şi distracţiile specifice oricărui cazinou, cu muzică, dans şi jocuri de noroc. Publicul asistent trece prin emoţii la aceste jocuri, cari a doua zi au ca rezultat o serie de telegrame: „Trimiteţi bani urgent, cura scumpă"...

Şi în timp ce unii se distrează la mesele de joc, în jurul cazinoului pe aleele discrete, se pot surprinde — ca un contrast — scene destul de romantice, până târziu după miezul nopţii, când parcul cochetând cu... luna, continuă, singuri, idila noctu nă...

Programul zilei

A doua zi se reia itinerariul obişnuit. Cura de ape, băi, inhalaţii, excursii şi plimbări prin parcul pitoresc, în mijlocul căruia orchestra militară, condusă de cunoscutul dirijor d. Laufer, execută un variat program muzical.

Fiecare aşteaptă cu nerăbdare ora poştei. La ceasul respectiv vânzătorii de ziare sunt asaltaţi. Pentru moldoveni în genere şi pentru ieşeni în special „Opinia" şi „Lumea" sunt izvoarele de ştiri.

Interesant este însă că aici, din cauza orei de sosire a trenurilor, „Opinia" e ziarul de dimineaţă, iar „Lumea" cel de după masă.

Cu ziarele în mână, vizitatorii pornesc domol pe alee, iar unii, trecând prin pădure, o apucă spre sălbatica privelişte a cascadei, sau spre drumul poetic denumit „Trei fagi".

Deobiceiu aceşti vizitatori sunt însoţiţi de apreciatul fotograf ieşan d. Zaharia Weiss (sau „papa Weiss", cum i se spune familiar), care împreună cu personalul său prinde în obiectiv peisagii încântătoare, ce formează acele clasice „souveniruri de album".

Coşuleţul cu zmeură

Pe aceleaşi cărări ce duc spre creerul munţilor, întâlnim băeţei şi fetiţe cu coşuleţe, cucându-se să culeagă afine şi smeură care fac delciul vizitatorilor.

Dar în mâna lor, coşuleţele, pe lângă smeură, sunt parcă pâine de trudă şi răbdare, fiindcă trebuesc ceasuri întregi pentru culesul acestor fructe gingaşe.

Şi abia după acest efort, copilaşii aleargă toată ziua, până când reuşesc să-şi vândă „marfa" cu câţiva lei.

Parcă coşuleţul cu smeură, în mâna copilului de azi, a omului de mâine, înseamnă simbolul de trudă al întregei vieţi omeneşti...

Lilly Berg

Frămîntările în chestia pâinii la Iași

Asaltul morarilor—Brutarii amenință cu greva

Pânea la Ieși are de ieri un regim nou. Se vinde,—potrivit ultimei ordonanțe semnată de d. primar Osvald Racovițză,—7 lei alba și 6 lei neagra.

Măsura aceasta binecuvântată și luată prin surprindere, a.. surprins în primul rând pe brutari. Potrivit uzanței, trebuiau chemați la Municipiu ca să fie puși „în cunoștință de cauză". Inaintea lor trebuiau chemați însă morarii. Și aceștia au fost... evitați.

Scăderea prețului la pâne a fost deci: *o surpriză*. In orice caz plăcută pentru consumatori.

*

Morarii și indirect brutarii, nu dorm însă. Mereu s'au în agitație.

Delegații morariior (minus ai morii „Moldova" care nu mai este în cartel), s'au prezintat mai întâi d-lui Iancu Zipa, președintele Camerei de Comerț. l'au arătat punctul lor de vedere, pretinzând că nu pot suporta ieftenirea.

D. Zipa a promis că se va ocupa de această problemă.

D. prim ajutor de primar Pascu Stanciu, chemat să dea lămuriri, a arătat: că nu mai poate face nimic, ordonanța fiind afișată. Și apoi, dispoziția s'a luat de plenul delegației permanente municipale.

Morarii, întovorășindu l pe d. Zipa, s'au prezentat și d-lui Victor Iamandi. Șeful liberalilor ieșeni a promis că va discuta d sa chestiunea, cu d. primar Racoviță.

*

Delegații brutăriilor fiind invitați de comisia economică a Municipiului (aceasta dupăce prețul a fost revizuit), d. Georges Chiuca a refuzat să se ducă.

In prezent brutarii duc tratative pentru o înțelegere nouă. Tind spre o închidere a brutăriilor, dacă se menține ordonanța la actualul preț al fainii pe care morarii nu vor să-l ieftenească.

Ni s'a arătat, *că dacă în cel mult 2 zile chestiunea nu se tranșează împăciuitor, brutarii suspendă lucrul!*

*

După cum se vede, problema pâinii noastre este departe de a fi tranșată.

D. Racovitză, mâne, când se întoarce la Iași, va trebui să pună lucrurile la punct. D-sa, o știm bine, ține la măsura luată.

p. grancea

VIZITAȚI DEPOZITUL FABRICEI „TRINACO"
— în —
Săptămâna CIORAPILOR de MATASE
cari se vând în acest scurt timp cu prețuri foarte eftine.

Incidentul sângeros dela Toporăști (Vaslui)

Cum s'au produs faptele — Numărul victimelor

„Opinia" a relatat eri într'un supliment special sângeroasa încăerare dintre jandarmi și stiliști în jud. Vaslui.

Din cercetările preliminare făcute de autoritățile locale plecate la fața locului, s'au stabilit următoarele amănunte:

In satul Toporăști s'a pripășit nu de mult timp, călugărul Mihai Toma care a început a instiga populația pe tema calendarului.

Aproape zilnic aveau loc într'o locuință din sat, întruniri religioase prezidate de Mihai Toma. Cu acest prilej pe lângă faptul că făcea instigații pe tema calendarului, dar atâța populația impotriva autorități lor.

Din această cauză postul de jandarmi din Toporăști a pus sub supraxeghere pe Mihai Toma și cunstatându-se că într'adevăr instigă pe săteni împotriva autorităților, s'a dispus arestarea lui.

*

Șeful postului de jandarmi s'a dus la călugăr acasă spre a-l aresta. Mihai Toma a fost găsit în mijlocul unui numeros grup de săteni, cărora le ținea o predică..

Călugărul s'a opus la arestare.

Față de această situație, șeful postului a raportat cazul legiunei de jandarmi Vaslui. Cu autorizația autorităților judiciare vasluiene, d. maior Murgescu comandantul legiunei de acolo, în fruntea unei companii de jandarmi s'a transportat la Toporăști.

Aci însă călugărul Mihai Toma adunase un număr mare de săteni și amenințător a declarat comandantului de jandarmi că sătenii de care e înconjurat sunt dispuși la orice. Și ca avertisment, stiliștii au bombardat cu pietre pe jandarmi, rănind 6 dintr'ânșii.

Imediat jandarmii pentru a intimida pe stiliștii, au tras o salvă în aer. Unii dintre săteni, având revolvere și arme de vânătoare, au tras asupra jandarmilor. Au fost loviți 4 jandarmi, care înconjurau pe d. comandant Murgescu.

Lucrurile luând această turnură, s'a dat ordin a se trage o salvă în plin. Au căzut 17 stiliști răniți.

Apoi, d. comandant Murgescu a dispus retragerea satului și a cerut ajutoare de la Iași.

Imediat d. colonel Gheorghiescu a plecat la Toporăști în fruntea unui puternic detașament de jandarmi. La fața locului au sosit și reprezentanții autoritățile vaslu une în frunte cu d. Râșcanu prefectul de județ ,și procuror Criveanu. S'a stabilit că stiliștii au înregistrat 3 morți și 16 răniți. Din partea jandarmilor au fost grav răniți 5 oameni.

Stiliștii continuă a fi baricadați.

Azi dimineață lucrurile se aflau în acest stadiu.

*

O comisiune de anchetă, compusă din d-nii procuror general Coroi, prefect de județ Râșcanu și colonel Gheorghiescu, se află la fața locului.

Cadavrele au fost ridicate și transportate la morga spitalului Vaslui.

Ancheta va continua în tot cursul zilei de azi.

LONNY

Un prunc cu două capete

Din Giurgiu se anunță că fata Lina Costache din com. Bucșani-Vlașca a dat naștere unui monstru care are ambele sexe, cu două capete, două guri, patru urechi, patru mâni.

Monstrul a murit.

Mama sperială de această naștere, a încercat să se sinucidă.

*

Alt caz interesant se anunță din Ploești. O femeie din com. Inotești a născut ...6 copii deodată! Doi au murit, dar ceilalți 4 încă trăesc.

Hemoroizii
Persoanele cari suffăr de dureri cumplite cauzate de hemoroizi, se vor simți foarte bine și vor avea somn liniștit întrebuințând Pomada Cadum, ce le va aduce o ușurare imediată.

A dispărut un perceptor

O lipsă de 470.000 lei?

Din Bălți se anunță că perceptorul Arion Iacob din com. Mărculești-Soroca, ar fi dispărut.

Se spune că din gestiunea funcționarului fiscal lipsește suma de 470 mii lei.

S'au trimis în toată țara semnalmentele lui Iacob, pentru a putea fi descoperit.

x *Ori-unde plecați „Opinia" nu trebue să vă lipsească. Cereți deci un abonament pentru băi, care costă 50 lei pe lună.*

Expunerea de ieri a d-lui Victor Iamandi

Situația guvernului este consolidată

Un program pentru ridicarea Iașului

Aseară a avut loc la clubul guvernamental, ședința delegației permanente, sub președinția d-lui ministru Iamandi.

D. deputat Iancu Zipa salută pe dl. V. Iamandi și îi mulțumește pentru sprijinul dat Iașului.

Dl. *Victor Iamandi* mulțumește d-lui Iancu Zipa pentru cuvintele adresate, apoi declară:

Un omagiu pentru I. G. Duca

„Inainte de a trece la expunerea pe care vreau s'o fac —. a un pios omagiu pe care-l datorăm în permanență acelui care ne a fost șef — să păstrăm un moment de culegere.

Noi am venit la guvern pentru a restabili ordinea și a stăvili extremismul anarhic și tulburător.

In această luptă ne-am pierdut șeful.

Vom zăgăzui însă cu aceiași autoritate încercările de aventuri ale acelora care au pierdut orice simțământ".

D. Victor Iamandi arată apoi că guvernarea de până acum a partidului liberal a dat rezultate pozitive și speră că în scurt timp să ne apropiem de echilibrarea vieții economice.

Revizuirea funcționarilor

In continuare, d. Iamandi, declară că actualmente guvernul pregătește o revizuire a funcționărimei numită ilegal de la 1924 încoace.

„Nu vor fi atinse drepturile reale ale funcționarilor numiți în virtutea legilor. Nu se va lovi acolo unde este dreptate, adevăr și lege.

Tot în cursul acestui an se va face o verificare a tuturor interprinderilor publice și particulare. dându-se prioritate elementului românesc.

Increderea Coroanei

— Incepem vacanța cu relativă liniște și aceasta se datorește unui eveniment de ordin extern: Acordul cu marea republică sovietică, care înseamnă totodată și recunoașterea Basarabiei.

Insuflețirea cu care a fost primit acest eveniment dovedește că atât poporul cât și Coroana ne voesc la cârma țării, pentru a înfăptui opera până la capăt.

Am motive serioase de a declara că *situația guvernului este pe deplin consolidală. Piedicile nu ne pot veni decât dela noi înșine.*

Ajutarea Iașului

Vorbitorul, în continuare, arată că Iașul a fost ajutat cât a fost posibil.

„Am nobila ambiție—spune d. Iamandi — de a creia ceva aici la Iași și aceasta numai dacă vom avea răgazul liniște în guvernare.

M'am înțeles cu d. Racoviță de a rezolvi chestiunea apei; vom sistematiza Iașul; vom pune la punct Bahluiul îndreptându-l și ne vom ocupa și de estetica orașului.

Pentru județ s'au dat 30 milioane pentru drumuri, 180 vag. grâu pentru hrană și 100 vag. pentru sămânță.

Deasemenea se va face un pavaj spre Bucium.

Realizările în Județ se datorează în mare parte d-lui Tirel Zipa, în care am găsit un om inteligent și bun gospodar".

Dl. Victor Iamandi, încheie declarând că în cursul lunei acesteia va avea loc la Bolosani o mare întrunire politică la care vor lua parte deputați din toată țara.

*

Trebuește subliniată și explicația d-lui Iamandi asupra succesului georgist în alegerea comunală din Iași. Succesul nu-i al organizației, ci al d-lui Toma, personal, pentru realizările făcute ca primar, în numele partidului liberal și cu sprijinul regretatului G. G. Mârzescu.

Spiru

Pătania unei doamne

în căutare de aventuri sentimentale

Un nou conflict conjugal a fost adus la cunoș in a parchetului local de către d-na Tas'a T. Timereanu din Bucium.

Reclamanta arată că acum câtva timp s'a cunoscut cu un anume Dumitru Aghiorghiesei din str. Brându a care a sfătuit'o să-și lese bărbatul cu care convietuia mai de mult, și să se căsătorească cu dânsul.

Timereanu și-a părăsit soțul, instalându-se cu amantul la Iași.

N'au trecut însă nici câteva zile și s'a trezit cu o doamnă care, fără nici o explicație a sărit asupra ei și a maltratat-o.

Interesându-se d-na Timereanu a aflat că aceasta ar fi soția legitimă a concubinului ei, care tot timpul îi spusese că este burlac.

Cerând socoteală lui Dumitru Aghiorghesei, i-a tras și dânsul o batae, apoi a părăsit-o întorcându-se la soția legitimă

Parchetul a dispus cercetarea cazului.

REP

Secretul PUSTIULUI ACUM DESCOPERIT

ACEASTĂ FEMEIE ȘTIE CE ATRAGE PE BĂRBAȚI

Observați cum ochii unui bărbat umblă de la obrazul Dv. la mâinile Dv. Sunt roșii, neîngrijite, aspre și urâte? Sau albe, moi și netede? Mâinile Dv. pot avea un „ten" tot așa de plăcut ca și obrazul Dv. Grație smântânei predigerate și a untdelemnului, combinate cu ingrediente care albesc, tonifică și contractează, noua Cremă Tokalon, culoarea albă (neunsuroasă), celebra Cremă de Paris, care e dovedit acum, face minuni dacă se aplică numai trei zile la obraz și la mâini. Particelele de piele exterioară crăpată sau stricată se dizolvă repede și dispar, făcând loc adevăratei piele fragede, nouă care se află dedesubt. Această cremă înlătură porii dilatați, bubulițele, coșurile și sbârciturile provocate de oboseală și de griji. Ea face ca pielea cea mai stricată și întunecată să devie albă. Succesul se garantează în orice caz, altfel se restituie banii.

De vânzare la toate farmaciile, drogheriile și parfumeriile din țară. Noi prețuri reduse: Crema Tokalon, culoarea albă, de la Lei 50.—; Crema Tokalon aliment, culoarea roză, de la Lei 60.

Gratis: Orice cititor al ziarului acestuia poate obține acum o frumoasă cutie de lux conținând Cremă Tokalon (atât roșie cât și albă) și diferite culori de Pudră Tokalon. Trimiteți 15 Lei în mărci postale pentru acoperirea cheltuelilor (porto, ambalaj etc.) la adresa Serviciul Publicității TK, secția 8 B, București I, Strada Zorilor 2.

Informații

x *La Camera de Comerț* Vineri la ora 4 p. m. membrii comisiilor interimare ale Camerelor de comerț cuprinse în regiunea Iași, țin o ședință specială pentru discutarea și votarea bugetului.

Sâmbătă, la ora 9 jum. dimineață va avea loc o ședință festivă la care va participa și d. Victor Iamandi.

x D. L. Paul, directorul ziarului „Politica" a cerut chesturei de poliție, autorizarea de port-armă.

x Sioniștii revizioniști din localitate au comemorat Sâmbătă seara la sediul din str. Cuza-Vodă, pe Ch. N. Bialik.

x Dl. și D na Profesor N. Popa au părăsit Iașii de acum o săptămână.

x Pentru sezonul de băi aprovizionați-vă cu articole de toaletă, la Parfumeria VENUS care vinde cu prețurile cele mai eftine.

x O cremă fină, diafană și care întreține fața și mâinile este numai *Crema Nimphelor Werner.* Preparatul Farmaciei Werner Iași. 5

MAȘINĂ DE SCRIS în perfectă stare, vinde avocat Segal Elena Doamna 20.

PREDAU LECȚIUNI, pentru admiteri, capacitate, corigențe, matematici, etc. A se adresa D. D. la ad-ția ziarului „Opinia".

x *La Piatra Neamț* „Opinia" se găsește de vânzare zilnic și la depozitul de ziar Poplingher.

RĂCEALĂ, DURERI DE DINȚI, Dureri REUMATICE alină
JAWOL

Spitalul de Boli Mintale și Nervoase Socola Iași

PUBLICAȚIUNE

Se aduce la cunoștința celor interesați că în ziua de 16 Iulie 1934, ore'e 9 dim. se va ține în localul Spitalului Socola, din Comuna Bucium jud. Iași, licitație prin bună învoială pentru aprovizionarea spitalului Socola cu cantitatea de circa 30.000 kgr pâine într grata pe timp de 2 luni dela data adjudecărei

Licitația se va ține în conformitate cu art. 88—110 inclusiv din L. C. P., regulamentul O. C. L. și normele publicate în Monitorul Oficial No. 127 din 4 Iunie 1931.

Toate persoanele care vor lua parte la această licitație, vor depune pe lângă ofertă și o garanție de 5 la sută din valoarea furniturei oferte, iar oferta se va face numai în conformitate cu caetul de sarcini care poate fi văzut în iecare zi de lucru deia 8—13 a. m. la administrația spitalului Socola Iași.

Costul acestei publicații va fi suportat de adjudecatarul definitiv.

Medic Primar Director
Dr. L. Balif
No. 4328 9 Iulie 1934

Pentru ce voesc naț.-țărăniștii să modifice Constituția

Puncte de program formulate de d. prof. G. Zane

La congresul județean al organizației național-țărăniste din Iași, d. prof. G. Zane, vice-președinte al organizației, în calitate de raportor a făcut câteva interesante schițări cu privire la modificările ce trebuiesc aduse în programul partidului național-țărănesc.

In ordinea constituțională, d. prof. Zane a arătat *necesitatea modificării constituției* în scopul: a) asigurarea unei mai mari stabilități a guvernelor, b) perfecționarea regimului parlamentar pe baza sufragiului universal, c) întărirea puterii executive, d) creiarea posibilităților legale pentru a realiza unele reforme sociale impuse în cursul depresiunei economice.

In aceiaș ordine se preconizează definiția poziției partidului față de schimbarea formelor de guvernământ: a) combaterea corporatismului ca fiind negația democrației, b) combaterea oricărui regim de dictatura personală sau impersonală.

In ordine economică se propune:

Economia agrară: a) revalorificarea muncii țărănești prin mărirea producției agricole și urcarea prețurilor cerealelor: 1) cooperative de desfacere, 2) credit agricol, 3) discutarea problemei monopolului de stat al cerealelor, 4) discutarea problemei motorizării agriculturii țărănești.

Economia industrială și comercială: 1) suprimarea trusturilor și a cartelurilor, 2) reducerea tarifului vamal, 3) revizuirea contigentărilor și o acțiune energică pentru suprimarea ei.

Economia publică: 1) revizuirea și consolidarea întreprinderilor publice pe baze comerciale și autonome.

In ordine monetară se propune asanarea monetară prin *reducerea legală a valorii leului*, conform programului de la Câmpul-Lung.

In ordine financiară: 1) Reexaminarea întregului sistem fiscal pentru a l adopta cu noile condiții ale vieții economice, a) Ușurarea impozitelor indirecte și a taxelor, b) suprimarea supra-cotei, c) combaterea evaziunii fiscale, 2) o acțiune hotărâtă pentru reducerea efectivă și definitivă a datoriilor externe.

In ordine școlară: 1) Dezvoltarea învățământului primar unic și aplicat, 2) reorganizarea învățământului suprimar, 3) desvoltarea deosebită a învățământului tehnic și profesional 1,4) indrumarea învățământului superior spre cercetări și creații științifice.

In ordine administrativă: realizarea efectivă și definitivă a descentralizării pe baze județene municipale și comunale, însănătoșirea finanțelor locale, repararea nedreptăților eventual făcute funcționarilor publici prin legea deplinelor puteri; reorganizarea gospodăriilor locale prin reparacerea drumurilor, spitale, dispensare, biserici.

In ordine socială: adâncirea problemelor muncitorești, consolidarea și perfecționarea instituțiilor sociale (asigurări, camera de muncă jurisdicție profesională), obligativitatea contractului colectiv atât pentru instituțiile particulare cât și cele ale statului; cercetarea unor modalități privind nevoia de stabilitate în întreprindere a salariaților particulari.

In ordine morală: modificarea legiuirilor penale pentru a mări pedepsele și accelera procedura de judecată pentru delicte în legătură cu exercițiul unei funcțiuni sau mandat public.

O fată condamnată

pentru lepădare de copil

Tribunalul secția I-a s'a pronunțat eri în procesul tinerei Maria Cusurenco din strada S.t. Andrei, judecată pentru lepădare de copil.

Dând naștere unui copil, acum câteva luni, l'a lepădat în drum.

In urma cercetărilor făcute de autorități, ea a fost descoperită și trimisă în judecat .

In fața instanței Maria, în etate de 18 ani, a arătat că a fost sedusă de un t năr care i-a promis că o va lua de soție. Insă a înșelat-o.

Fiind pusă în imposibilitate de a-și câștiga existența cu copilul în brațe, l'a lepădat în speranță că se va găsi cineva care să-l ridice.

Tribunalul a condamnat pe Maria Cusurenco la 15 zile închisoare.

Condamnata a făcut apel la Curte.

x „**Chino-vinul Dr. Ratianu**" cu China, Kola, Guarana, Gențiană și Glicerofosfat de Calciu întărește organismul. dându-i vigoare. Se recomandă cu mare succes convalescenților și anemicilor, mărindu-le pofta de mâncare. Depozit: Farmacia Dr. Ratianu Cuza-Vodă 48.

Duminică 5 August 1934 ora 8 dim. dela Cernăuți
Vineri 3 August 1934, ora 11 seara, DELA IAȘI

Voiaj colectiv de 28 zile CU TREN SPECIAL locuri numerotate la

KARLSBAD, FRANZESBAD, MARIENBAD, IOACHIMSTAL, PYSTIAN și PRAGA

Voiajul tur-retur clasa III-a LEI 2500 | | Voiajul tur-retur clasa II-a LEI 3700

Cura inclusivă 28 zile conține voiajul tur-retur, hotel, mâncare, băi, vizite medicale, taxe de cură etc. | Clasa III-a Lei 11.000 Clasa II-a „ 12.500

Inscrierea cât și predarea pașapoartelor la Secția de Voiaj a ziarului
Czernowitzer Allgemeine Zeitung Cernăuți
IAȘI: la S. Peretz str. Lăpușneanu 28

ULTIMA ORĂ

In aşteptarea întrunirii Reichstagului

Comentariile străinătăţii -- Refugiaţii -- Au reînceput excese antisemite

Londra 11—Ştirea că Reichstagul a fost convocat pe ziua de Vineri 13 Iulie, provoacă un interes deosebit.

Străinătatea aşteaptă declaraţiunile cancelarului Hitler. Dar nu se îndoeşte nimeni că Reichstagul va vota încredere în acţiunea guvernului.

E de văzut dacă la şedinţă vor asista prinţul August Wilhelm şi d. von Papen.

Au reînceput excesele antisemite

Londra 11—„Daily Herald" află că în Germania au reînceput excesele antisemite.

La Bres au şi Beuten, evreii au fost molestaţi pe străzi.

La Hirschberg s'au spart geamuri la numeroase locuinţe evreeşti. Se zice că s'ar fi produs şi o încăerare gravă în care 5 evrei şi ar fi găsit moartea.

Agitaţii antisemite se produc şi la Berlin.

*

Din cauza lipsei de alimente s'au produs ieri demonstraţii şi încăerări cu poliţia, în cartierul Neuköln din Berlin. S'au operat 40 arestări.

Refugiaţii atacă violent pe Hitler

Paris 11.—60 membri ai batalioanelor de asalt s'au refugiat, trecând în Franţa. Fiind arestaţi, ei au declarat că preferă a sta în închisorilor franceze, de cât să se înapoieze în Germania.

*

Viena 11. — In Tirol s'au împrăştiat foi volante, redactate de membri ai batalioanelor de asalt, în care se protestează violent contra teroarei dezlănţuite de Hitler.

In manifest se spune că membrii batalioanelor s'au sacrificat şi şi-au vârsat sângele pentru Hitler, iar acum el le răspunde cu persecuţii şi calomnii. Hitler este acuzat că s'a aliat cu Junkerii şi cu capitaliştii;

*

Din Silezia se anunţă că s'au produs mişcări revoluţionare ale batalioanelor de asalt.

*

„Neue Freie Presse" află din München că Kronprinzul Ruprecht al Bavariei a fugit în străinătate.

O sinucidere impresionantă în Nicolina

O bătrână se aruncă în faţa tramvaiului — Ea a mai încercat de două ori să se omoare

O impresionantă sinucidere s'a întâmplat azi dimineaţă în localitate.

D-na Ghitla Herşcu din str. Nicolina 84, a avut azi dimineaţă o violentă discuţie. Foarte surescitată de acest fapt, d-na Ghitla Herşcu, s'a dus în stradă şi s'a aruncat în faţa tramvaiului No. 13, ce tocmai se afla în variantă.

Toate sforţările de manipulanţi spre a opri vagonul, au fost zadarnice; d-na Ghitla Herşcu prinsă sub roţi a fost oribil mutilată.

Imediat a fost încunoştiinţat de această sinucidere d. Emil Mircescu, şeful comisariatului 2 poliţie, care a început cercetările.

Au fost audiaţi numeroşi martori care au arătat că victima s'a aruncat în faţa vagonului şi că era cu totul imposibil vatmanului să oprească.

Cadavrul a fost ridicat şi transportat la morgă.

Fiul sinucigaşei, fiind interogat la comisariatul 2 poliţie, a făcut o destănuire interesantă, el a arătat că mama lui suferind de o boală incurabilă a încercat acum trei săptămâni să se sinucidă dându-şi foc. Mai târziu, ea a încercat să-şi taie vinele cu un cuţit. Şi de rândul acesta a fost surprinsă de rude, care i-au luat cuţitul. Azi dimineaţă a reuşit să-şi pue în aplicare planul funest, aruncându-se în faţa tramvaiului.

Cazul a provocat o deosebită impresie în cartier.

Alt caz

Doamna Ecaterina Iuganovici, din fundacul Florenţei, a încercat noaptea aceasta să se sinucidă aruncându-se înaintea unui vagon ce manevra în staţia Nicolina. Doi acari au observat însă la timp gestul ei şi au salvat-o de la moarte.

Adusă la comisariatul 2 poliţie, d-na Ecaterina Iuganovici a declarat că fiind bătută de soţul ei şi nemai putând suporta această căsnicie, a încercat să se sinucidă.

Cercetările continuă. REP.

Pregătirea noului statut ad-tiv

Numărul judeţelor se reduce la jumătate. Modificarea Constituţiei

Bucureşti 11. — Inainte de plecarea în străinătate, d. prim-ministru Tătărescu a avut constătuiri cu fruntaşii partidului, dând instrucţiuni în ce priveşte pregătirea noului statut administrativ.

Guvernul intenţionează reducerea numărului judeţelor. Din 71 câte sânt astăzi, vor rămâne numai 36.

Prefectul de judeţ va fi scos de sub dependenţă politică şi va fi numit pe viaţă. Numirile se vor face cu consensul tuturor partidelor de guvernământ.

Această modificare, va necesita şi modificarea Constituţiei.

In cursul lunii August, se va numi o comisie specială pentru a stabili ce texte constituţionale trebuesc modificate, şi în ce fel. Se ştie precis că se va reduce numărul deputaţilor şi se va modifica compoziţia Senatului.

Simplificarea aparatului de stat

Comisia specială pentru simplificarea aparatului de stat, a deais o serie de măsuri pentru realizarea unei economii bugetare de 800 milioane lei.

a) Se vor suprima numirile ilegale dela 1924 incoace (funcţionari fără titluri, cei care n'au satisfăcut legea recrutării, cei fără cetăţenie etc.).

b) Contopirea unor servicii publice.

c) Reducerea salariilor pentru funcţionari care îndeplinesc o slujbă inferioară gradului lor (depildă judecători de ocol, care au grad de consilier de Curte).

d). Aplicarea legii cumulului; şi limitarea salarului la maximum 30.000 lei lunar.

Comisiuni speciale vor examina situaţia fiecărui funcţionar.

Deceptiile pensionarilor şi funcţionarilor

în ce priveşte plata restanţelor

Se va convoca un congres general

Pensionarii şi funcţionarii şi au văzut... visul cu ochii, în chestia restanţelor pe 1932 şi 1933!

Ei vor fi plătiţi tot cu aşa zisele „*bonuri de impozit*", adică cu un mic scăzământ din dreptul lor, *numai de 75 la sută—80 la sută !...*

Tratamentul acesta al funcţionarilor şi pensionarilor **fără noroc, însă cu obraz şi demnitate,** pare a se introduce ca un criteriu moral în legiferarea drepturilor lor de salarii şi pensii.

Acum se explică cinismul d-lui Argentoianu, care cel puţin a avut curajul de a nu plăti de loc salarii şi pensii câteva luni în 1931 şi câteva luni în 1932 —trimţând pe funcţionari la mijloace de agonisire a traiului prin necinste, iar pe pensionari la înec în Marea Neagră, sau la gustări de Cianură...

Miniştrii, de utaţii, senatorii şi toţi samsarii şi excrocii... şi-au primit drepturile... regulat, neavând nici o restanţă. E au gustat şi gustă şi astăzi îcre negre, toate bunătăţile şi din toate onorurile...

Aceasta e democraţia integrală ce se practică la noi, prin respectul dreptului şi autorităţii morale a statului.

HUG.

*

Convocare

La şedinţa comitetului Blocului pensionarilor de Vineri 13 c. ora 5 p. m. în localul din str. Ştefan cel Mare, sunt cu insistenţă rugaţi a lua parte toţi membri Blocului şi reprezentanţii asociaţilor de funcţionari de toate categoriile, pentru a se consfătui asupra plăţii restanţelor pe 1932 şi 1933.

*

Faţă cu măsurile luate pentru plata restanţelor pe 1932 şi 1933, Blocul pensionarilor a expediat o telegramă Preşedintelui Consiliului Superior din Bucureşti, pentru a convoca de urgenţă toate organizaţiile de pensionari în Congres.

Cum se răzbună un sătean

El măcelăreşte caii vecinului, cu care era în ceartă

Dorohoi 11. — Parchetul de Dorohoiu a fost înştiinţat despre un fapt puţin comun, petrecut în comuna Griviţa.

Locuitorul Ion Andriescu era de mult în ceartă cu vecinul său I. Gheorghescu.

Eri pe când caii celui din urmă păşteau pe câmp, Andriescu s'a gândit că ar fi timpul să se răzbune.

Cu o sălbătăcie de nedescris, Andriescu a scos cailor ochii, apoi le-a tăiat limbile şi pentru că biete e animale mai dădeau semne de viaţă, le-a aplicat mai multe lovituri de cuţit până ce caii şi-au dat sfârşitul.

*

SPECTACOLE.--Teatrul Naţional din Cernăuţi va juca azi Miercuri 11 Iulie crt. la Dorohoi piesa „Legea uitării" de M. Landay.

— Circul „Imperial" instalat în piaţa centrală, atrage în fiecare seară un public numeros.

SANDY

O doamnă înjunghiată în stradă

Cernăuţi 11.— Aseară, d-na Clara Laioş, din str. Muntenia No. 11, a fost întâmpinată în drum spre casă de o femeie care i-a aplicat mai multe lovituri de cuţit în sân şi abdomen.

In stare foarte gravă, d-na Laioş a fost internată în spital.

Fapta a fost comisă de o nebună, evadată din ospiciu, care a reuşit să dispară.

Escrocherie

Tânărul Emil Sedenciuc, s'a prezentat cunoscutului industriaş Reichman şi arătând o legitimaţie falsă de agent fiscal, a reuşit să încaseze 5 mii lei. A fost însă identificat şi arestat.

Ravagiile ploilor

Din cauza ploilor care au căzut în ultimul timp în nordul Bucovinei, 48 gospodării din 5 sate ale judeţului nostru au fost distruse. l. m.

Ştiri poliţieneşti

Un magazin jefuit

D. Isac Cojocaru, băcan, domiciliat în str. Arapu No. 60, a înaintat poliţiei următoarea plângere:

D-sa a arătat că astă noapte, câţiva răufăcători au spart peretele de din dos al casei şi s'au introdus în magazin. Hoţii au cotrobăit în prăvălie, au sustras marfă şi cîte-va mii de lei şi când au dat să plece au fost simţiţi de cei ai casei.

Răufăcătorii au reuşit totuşi să fugă cu lucrurile furate, trăgînd în urma lor focuri de revolver.

ALTE FURTURI s'au comis la d-na Palaghia Gulivolnic din str. Ipsilante 13, Mihai Petre Cocuţă, din Mireşti (jud. Roman), şi Vasile Catana din str. Crucii Nr. 67.

DIVERSE.— Au fost duşi la poliţie: Iuis Segal din str. Sărărie Nr. 85 şi Zigu Cohn din str. Eminescu, pentru că au provocat scandal; V. Dobatuza din Soroca, Gh. Trifan din jud. Baia, Ştefan Buză din Chişinău şi C. Palachianu şi Profira Curelaru din mahalaua Adunaţi, găsiţi suspecţi.

Rep.

Moarte subită

Un caz impresionant s'a întâmplat azi în zorii zilei.

Soţii Rusu din str. Stejar nr. 16, s'au dus într'un ocal şi au consumat toată noaptea împreună cu câţiva consoţi.

Dis de dimineaţă soţii Rusu s'au întors acasă.

Chiar în dreptul locuinţei, d-na Maria Rusu a căzut jos şi a murit subit.

Abonaţi-vă la „Opinia"

Fost ministru dat în judecată

Paris 11.—Parchetul general a deschis acţiune publică în contra senatorului René Renoult, fost ministru de justiţie, acuzat pentru trafic de influenţă, în afacerea Staviski.

De ce se miră un Eschimos
Că tenul mi-e aşa frumos
Când îl poate obţine fiecare
Cu Crema de lăcrămioare.

x Inspectorul g-ral care anchetează gestiunea „Târgului eftin" a audiat ieri, toată ziua pe d-nii Cristian şi Rosenblum.

Azi verificarea va fi încheiată.

Noul comandant

al Cercului de recrutare

Dl. col. Alex. Pastia, noul comandant al Cercului de Recrutare Iaşi, şi-a luat astăzi dimineaţa postul în primire.

Cu acest prilej a avut loc o solemnitate militară la care au participat numeroşi ofiţeri din garnizoana locală.

A luat cuvântul d-l col. Cristea Şerbănescu, fostul comandant al Cercului, care a mulţumit tuturor pentru concursul acordat, urând noului comandant spor la muncă.

A răspuns d. col. Pastia, solicitând sprijinul ofiţerilor.

Staţiunea Meteorologică Agricolă Copou-Iaşi

Buletin Meteorologic
din 11 Iulie 1934

Temperatura aerului la 8 ore dimineaţă 17.5.

Temperatura minimă absolută în cursul nopţei 12.

Temperatura maximă absolută a zilei precedente 23.

Presiunea atmosferică 8 ore din milimetri 759.5

Apa căzută în ultimele 24 ore în milimetri 0,3.

Prevederi de timp. Presiunea atmosferică rădicată; regimul de înaltă presiune din Atlantic înaintează spre ţara noastră, timpul se va încălzi sub influenţa vântului de Sud şi Sud vest; ploile vor înceta cu totul.

Starea agricolă şi prevederi agricole. Se prevede o bună recoltă de porumb, asemeni şi viţe. Au câştigat mult şi vegetaţia legumelor şi zarzavaturilor, păşunele se vor reînlineri sub influenţa umidităţii.

Şeful Staţiunei, I. ŢIŢU

INFORMAŢIUNI

x **Combaterea speculei.**— D. Pascu Stanciu, prim ajutor de primar, va convoca zilele acestea comisia de speculă a Municipiului. Se va discuta în ceeace priveşte preţu ile la zarzavaturi şi fructe care sunt excesiv de scumpe.

Apoi se va desbate şi problema sifoanelor.

La Primărie s'au cules date din care reiesă că fabricanţii de sifoane realizează beneficii prea mari.

Comisia de speculă va supune d-lui Racoviţă măsurile pe care le preconizează.

x Curtea de apel a condamnat la 3 luni închisoare pentru atentat la pudoare, pe tânărul Petre Stoica din Nicolina.

x Este urmărită în localitate tânăra Sura Rozenblat din Bălţi, acuzată de activitate comunistă.

Ea a făcut parte dintr'un nucleu comunist, care a fost recent descoperit în Basarabia.

x **Descindere la o fabrică de ţesătorie.**— D. controlor Barbu de la fisc, însoţit de d. comisar Grigorian dela biroul judiciar au făcut o descindere la fabrica de ţesătorie „Italia" a d-lui Leon David, situată în Bulevardul Ferdinand 53.

S'a constatat că la această întreprinpere se lucrează noaptea, fără a se plăti taxele cuvenite fiscului.

x A fost trimis în judecată meseriaşul Zigu Veissman din str. Vasile Lupu, pentru înşelăciune.

x Parchetul a restituit d-lui Gr. Guşalău fostul contabil al băncii salariaţilor, toate copiile de situaţii şi bilanţuri ale băncii, ridicate dela d-sa, la cererea d-lui Luca directorul acestei bănci,

x La Bucureşti va apare în curând un nou ziar-oficios al guvernului, intitulat „Liberalul" şi pus sub direcţia d-lui Ştefan Tătărescu (fratele primului-ministru).

x „**Opinia**" *face abonamente pentru orice staţiune balneară sau climaterică din ţară, cu 50 lei.*

x Laboratorul de analize medicale, chimice şi microscopice Dr. Ratianu autorizat de Minist. Săn. Publice, execută analize complecte de urină, spute, secreţiuni, etc. precum şi orice analize ce interesează industria, comerţul şi higiena alimentară. Iaşi Cuza Vodă 48.

ORA 1

Un interview al lui Hitler

acordat presei străine

Paris 11.—„New-York Herald" ediţia de Paris, publică un interview cu cancelarul Hitler. Intre altele, cancelarul a declarat:

— Evenimentele din Germania au repercusiuni neaşteptate.

Oameni de încredere, care ocupau posturi importante de conducere, au uneltit luni de zile, pregătind trădarea.

Dacă acţiunea lor reuşia, ar fi fost o adevărată tragedie pentru Germania.

Ar fi izbucnit războiul civil care ar fi avut influenţă şi asupra altor ţări. Pentru a evita această situaţie a trebuit o procedare rapidă şi energică.

Unele cercuri mă judecă nedrept, pe baza de zvonuri inexacte. Doresc să se aştepte cunoaşterea amănunţită a faptelor şi numai atunci să fiu judecat.

Mai departe, d. Hitler dezminte că s'ar fi produs vre o schimbare în orientarea guvernului german. „Nu s'a schimbat nimic, nici spre dreapta, nici spre stânga,—ci continuăm drumul drept înainte".

Regele la Roman

Bucureşti 11 — M. S. Regele va pleca Sâmbătă seară la Roman, pentru a asista la înaugurarea unor instituţiuni nou create, sub actualul guvern.

DIVERSE

Inalta Curte de Casaţie a cerut de la Consiliul de Revizie dosarul procesului celor 3 asasini ai lui I. G. Duca,— pentru a fixa data judecării recursului.

— In spitalul Vaslui a murit săteanul Gh. Onofrei, rănit în incidentele dela Toporăşti (Vaslui). Sânt astfel 4 morţi.

— La New-York s'au produs noui tulburări greviste şi încăierări grave cu armata. Sânt numeroşi răniţi.

Ciorapul ADY calit. I-a
Lei 100 perechea
la „FAVORIT" 2

Informaţii

x **Bunătăţi de tot felul şi eftinătate, la Fr. Pogor**

x Consiliul de război judecând procesul incidentelor de la Laboratorul de chimie, în care erau implicaţi studenţii V. Gavrilescu, V. Mihăescu, Luca Dumitru, N. Constantinescu, Astratinei şi Popa, i-a achitat, nefiind indicii de culpabilitate.

x In cursul lunei Iunie, au fost internaţi la ospiciul Socola 111 bolnavi.

x *Soc. „Gardianul"*, în scopul intensificării şi extinderii pazei de noapte în tot municipiul Iaşi, Ministerul de Interne, cu No. 41950 din 1 Iunie 1934, a autorizat, funcţionarea soc. „Gardianul" centrala Iaşi, sub conducerea unui comitet de personalităţi bine cunoscute în păturile superioare.

Cu partea technică a fost delegat d. Luţă Caufman.

Societatea Pensionarilor C.F.R. „Casa Muncii Iaşi
EXTRACT

Tribunalul judeţului Iaşi secţia I-a prin sentinţa civilă No. 150 din 26 Martie 1934 a recunoscut calitatea de persoană juridică societăţii Pensionarilor C. F. R. Casa Muncii cu sediul în Iaşi Calea Găläţii 25. Pe baza sus zisei sentinţe, care a rămas definitivă, numita societate a fost înscrisă în registrul de persoane juridice al acestui Tribunal sub No. 131 din 15 Iunie a. c. drept care s'a dresat prezentul extract.

(ss) Grefier, Danjoi

S'a publicat în Monitorul Oficial No. 145 din 27/6/934.

Societatea este sub conducerea unui comitet compus din d-nii: Condrea Gh. preşedinte, Constantinescu Gh. vicepreşedinte, Vasilaş Alex. casier-secretar. Membrii: Banţer Sebastian, Ionaşcu Dumitru, A. Iloaiei Constantin şi Munteanu Constantin. Cenzori: Raiu Carol, Baluş Constantin şi Samoilă Vasile.

*

Societatea îşi serbează în fiecare an la 20 Iulie patronul când se face şi un parastas pentru toţi membrii decedaţi. Comitetul

DOCTORUL
R. DAMSKER
Str. Ghica Vodă No. 44—46
MEDICINĂ INTERNĂ,
SIFILIS ŞI GENITO-URINARE
Diatermie şi băi de lumină
între 8—1 a. m. şi 3—7 p. m.

Mode Giselle
Str. Săulescu No. 2
a primit ultimele noutăţi în
pălării de fetru
Preţuri extrem de eftine

Direcţiunea Şcoalei Profesionale Gr. II „Sf. Sava" Iaşi
PUBLICAŢIE

Comitetul şcolar al Şcoalei Profesionale de Fete Gr. II „Sf. Sava" din Iaşi, aduce la cunoştinţă celor interesaţi că în ziua de 20 Iulie a. c. ora 9 a. m. se va ţine în localul Şcoalei Profesionale din Iaşi str. Costache Negri No. 46, în conformitate cu prevederile art. 10 al regulamentului O. C. L. a doua contractare prin bună învoială pentru reparaţii de zidărie.

Caetul de sarcini se poate vedea la cancelaria şcoalei în fiecare zi dela 9—12 a. m

Preşedinte, *Titus Patriciu*

Azi la Roxy
2 filme mari; preţuri de vară: Parter 12, Balcon 8 lei
Victor şi Victoria
cu Renatte Müller şi Herman Thimig
Al doilea film
Simfonia neisprăvită
cu MARTHA EGGERT
PATHE JOURNAL şi Miky complectează programul.

Cinema SIDOL
merge din succes în succes.
De azi
strălucitul film Paramount
Femeea biciuită
cu Charles Laughton
şi Carole Lombard
Al doilea film
Hoţoaica
comedie vieneză cu Dolli Haas, Betty Aman, Alfred Abel
Complectări:
Trupa de Păsări Dresate
în RĂPIREA 2 acte.

x **Comandaţi clişee ziarul „Opinia".**

ANUL XXX No. 8167

ABONAMENTE

Lei 600 . . . . pe un an
„ 300 . . . . „ 6 luni
„ 150 . . . . „ 3 „

ATELIERELE TIPOGRAFICE
IAŞI. — STR. LĂPUŞNEANU 37

2 (doi) lei exemplarul

OPINIA

Ziar popular cotidian

VINERI 13 IULIE 1934

Bon No. 41
PREMII GRATUITE
OPINIA

DISCUŢII

Spre regim dictatorial

Îl pregătesc partidele politice

Mai spuneam cândva, tot aici, că partidele noastre politice prin greşelile lor, cultivă în chip inconştient, *dictatura;* cultivă deci aceste partide o formă de guvernământ, care va însemna tocmai negarea principiilor pe cari spun ele că se sprijină.

Evenimentele din ultimul timp ne îndreptăţesc să credem aşa.

Când la sfârşitul lunii Mai izbucnise o criză de guvern şi se vorbea tot mai insistent de instaurarea unui r e g i m de mână forte, au sărit partidele să apere... Constituţia. Şi-au dat seamă atunci partidele că nu există un alt motiv de gălăgie a lor, decât apărarea Constituţiei (pe care au călcat-o cum au vrut, pe rând) Faptele lor de guvernământ, nu ar fi constituit atunci, o îndreptăţire morală la lupta împotriva dictaturii.—Ele au avut acest bun simţ şi nu au spus un cuvânt măcar despre practica constituţională prin guvernările lor.

A trecut atunci criza. Partidele însă şi-au dat seama că această criză nu este trecută, ci numai amânată. Şi atunci, fiecare în parte şi-a spus:

— „Dacă-i vorba că ţara are nevoe de dictatură, atunci o fac eu!"

Şi chiar au început să pregătiască cu un zel drăcesc calea dictaturii de mâni.

Partidul liberal, dela guvern, a venit în faţa parlamentului cu legea *deplinelor puteri.* Şi legea s'a votat fără murmurul vreunui majoritar. In clipa în care însă s'a introdus în urnă cel din urmă vot pentru legea „Deplinerilor puteri", Parlamentul şi-a semnat certificatul de incapacitate.

Cu legea aceasta, dată de bună voe de parlament, dictatorul de mâni nu mai poate fi acuzat că începe să opereze cu un instrument personal. Nu! El va lucra cu instrumentul pe care i l-a confecţionat Parlamentul. El va putea avea deci pretenţia să spună, că nu-i de loc îndepărtat de Regimul parlamentar. Şi cu drept cuvânt.

Partidul Naţional-ţărănesc, cere deasemeni o întărire a *puterii executive.* (vezi dezbaterile congresului din Iaş). Replica, aici poate veni sub forma aceasta: Vreţi o *executivă* mai tare? Poftim! Vă dau *dictatura,* care poate fi destul de tare!..

In ultimă analiză, partidele noastre politice au pregătit şi continuă să pregătească prin abuzurile lor, dar şi prin zăpăceala şi desordinea din lăuntrul lor, dictatura de mâni!

Gh. Chiriţescu

Tulburările muncitoreşti din Olanda

Am relatat gravele tulburări provocate de muncitorii comunişti în oraşul Amsterdam şi luptele de baricade care au pricinuit multe victime omeneşti.

In clişeu, vederea unei străzi din Amsterdam, după devastările comise de răsculaţi.

ŞERPII CARE LECUESC CANCERUL

Cercetări interesante la un institut american

Ziarul „New-York Herald" relatează următorul caz interesant:

Acum câtva timp a fost adus la un spital un bolnav de cancer, care cu prilejul unei excursii fusese muşcat de un şarpe. Pacientul s'a prezentat imediat la spital, unde a urmat tratamentul necesar pentru vindecarea muşcăturei. Astfel s'a tămăduit repede; dar partea mai importantă este alt fapt.

Medicii care l-au îngrijit pe bolnav, au făcut constatarea că pacientul obţinuse o vizibilă ameliorare şi în ce priveşte simptomele cancerului. El a declarat că se simte mult mai bine şi că durerile sunt mult mai reduse. Având în vedere această observaţie, medicii respectivi au făcut comunicare la institutul special de cercetări asupra cancerului din New-York.

Specialiştii studiază chestiunea cu deosabit interes. S'a putut afla că locuitorii din Guiana de lângă New-York unde se întâmplase cazul cu muşcătura de şarpe, întrebuinţează de altfel veninul reptilelor ca remediu pentru diferite boli. Totodată s'a stabilit că în acea regiune nu există nici un bolnav de cancer. Bazaţi pe aceste constatări, medicii dela institutul american au comandat câţiva şerpi, spre a face cercetări şi spre a stabili dacă într'adevăr veninul lor constitue un leac împotriva cancerului.

Parlamentarism
de avocaţi

Din punct de vedere al profesiunii deputaţilor, actuala Cameră franceză e alcătuită astfel:

158 avocaţi; 99 profesori şi funcţionari; 84 industriaşi şi negustori; 62 proprietari şi agricultori; 55 medici, dentişti, farmacişti şi veterinari; 53 ziarişti şi publicişti; 38 funcţionari particulari şi muncitori; 24 profesie liberă (ingineri, arhitecţi etc.); 23 diverse profesii.

Precum se vede, în frunte stau avocaţii, fiindcă politica e chestie de vorbărie şi chiţibuşuri!

x **„Opinia"** *face abonamente pentru orice staţiune balneară sau climaterică din ţară, cu 50 lei.*

NOTE

Politicianul şi presa

Omul politic marcant, şi chiar cetăţeanul mai simplu care se manifestă în viaţa publică, stau în orce clipă pe temeiul instinctului. Sub crusta civilizată, stă la pândă primitivismul ancestral, gata oricând să zbucnească.

Această stare de lucruri se manifestă constant în raporturile dintre omul public şi presă.

O informare poate să fie necomplectă sau neprecisă; o discuţie se poate desfăşura deplasat. Sânt lipsuri inevitabile. Omul public (mai mare sau mai mărunt) e omeneşte obligat a servi precizările necesare, în raporturi de curtoazie inevitabile între persoane civilizate.

Dar nu procedează aşa (decât cu rari excepţii). Ci totdeauna îşi dezvălue agresivitatea instinctivă. Acest soi de om nu înţelege decât extremele: sau obedienţă absolută, sau război injurios. Calea de mijloc, a obiectivităţii corecte, nu cunoaşte.

Ceia ce preferă, e obedienţa faţă de dânsul şi injuria pentru adversar. Obiectivitatea delicată faţă de adversar, este imediat suspectată.

Omul politic, aşa cum este, are raporturi permanente şi influenţează direct presa. Şi o fasonează, evident, după legea instinctului său. Deaceia, în materie politică, presa trebue să fie injurioasă. Iar presa de partid e cea mai scandalos ordinară.

Trivialitatea e o metodă a politicianului, pe care o impune şi presei. El nici nu poate agreia o presă ne-trivială.

Şi totuşi aceşti politicieni au aerul să dea presei lecţii de bunăcuviinţă; să moralizeze presa pe care dânşii o imoralizează...

Temeritate de farsori!

Lr.

O mare expoziţie
a literaturii sovietice

La sfârşitul lui Iulie se va deschide la Moscova o mare expoziţie a literaturii sovietice cu prilejul congresului panrus al scriitorilor sovietici.

Expoziţia va înfăţişa desvoltarea literaturii sovietice de la 25 Octombrie 1917 până în momentul de faţă. Secţiunile principale se vor referi la anumite epoci ale regimului sovietic. Astfel o secţiune se va referi la „epoca comunismului militar"; o altă secţiune la «Perioada reinoirii"; o a treia la „Perioada reconstrucţiei socialiste", etc.

O secţiune specială va fi consacrată literaturii pentru copii, literaturii militare, dramaturgiei şi cărţilor scriitorilor tineri. Un pavilion va fi destinat operilor lui Maxim Gork, decanul scriitorilor sovietici. Un mare loc va ocupa literatura naţiunilor ce trăesc pe teritoriul Rusiei sovietice.

Expoziţia va mai prezenta un tablou al descreşterei analfabetismului printre populaţia Uniunii, precum şi un tablou al desvoltării cărţii artistice,

Citiţi în pag. IV

Complicaţiile în afacerea Skoda

DIN TOATA LUMEA

Un moşneag tînăr! E vorba de un cehoslovac, Ivan Galsik, în etate de 93 ani.

Timp de 60 ani a fost văduv; iar anul trecut i-a venit pofta să se căsătorească. Şi s'a însurat cu o femee în etate de 80 ani, cum se potrivea la cei 92 ani ai lui.

Au trecut însă 12 luni şi Ivan Galsik a introdus acţiune de divors, pentru nepotrivire de caracter. In realitate, Ivan vrea să se însoare cu servitoarea lui care n'are de cât 23 ani şi despre care nădăjdueşte moşneagul „va fi capabilă să-l satisfacă din toate punctele de vedere"!

Al dracului moşneag...

*

Oraşele italiene. — După numărul populaţiei, Italia are următoarele oraşe principale:

Roma cu 1,100,546 locuitori; Milano 1,043,461; Napole 868,542; Genua şi Turin cu peste 600,000; Palermo peste 400,000; Florenţa, Veneţia, Bologna, Triest şi Catane cu peste 200,000 locuitori fiecare.

*

Câţi catolici sânt în lume. — Şeful congregaţiei Sacre-Coeur dela Vatican, a publicat o statistică în care arată că în toată lumea sânt 392,709,534 catolici,—ceia ce face aproximativ o cincime din populaţia totală a pământului.

O întâmplare ciudată se anunţă din New-York. Intr'un hangar al administraţiei parcurilor din metropola americană, s'a găsit o ladă în care se afla statuia în marmoră a lui Cristofor Columb.

Această statue a fost executată la Roma, în anul 1869 de sculptorita Emma Ebbings şi apoi dăruită oraşului New-York.

După puţin timp dela transportarea în America, statuia... s'a pierdut, ca o simplă umbrelă! Şi pierdută a rămas timp de 65 ani, pentru a fi descoperită astăzi din întâmplare.

Statua, de o însemnată valoare artistică, va fi aşezată în Central Park.

Actualităţi politice

Enigma Maniu

Situaţia din partidul naţional-ţărănesc

In jurul d-lui Iuliu Maniu iarăşi se ţes o serie de versiuni: că e supărat, că pregăteşte o acţiune izolată că e gata să se sustragă din partid etc. etc.

Lucru sigur este că se menţine un „caz Maniu".

Despre ce poate fi vorba? Există unele indicii lămuritoare.

*

D. Maniu e partizan ireductibil a ceia ce se zice „constituţionalism" (deocamdată nu se poate vorbi mai lămurit). Şi de aceia este ireductibilă supărarea d-sale pentru atitudinea contrară a d-lui Vaida şi felul cum acesta şi-a constituit ultimul cabinet.

Din cauza acestei mari disensiuni între ardeleni, d. Maniu a convenit la şefia d-lui Mihalache şi a acceptat fuziunea cu dr. Lupu.

In planul d-lui Maniu era ca partidul să accepte orientarea d-sale (s'a şi anunţat revizuirea Constituţiei, ca punct de program). Iar în ce-l priveşte pe d. Vaida, el trebue să fie izolat; poate chiar mai mult decât izolat...

Insă lucrurile au luat altă întorsătură.

*

In loc ca d. Vaida să fie izolat, d-sa ia parte activă la conducerea organizaţiilor din Ardeal. Şi în judeţele unde „vaidiştii" trebuiau să fie sacrificaţi, tocmai ei capătă preponderanţa (exemplu Someş, Timiş-Torontal etc.). Iar sancţiunile se aplică contra „maniştilor".

In acelaş timp, d. Madgearu declară la Bucureşti că „Ardealul" nu se poate despărţi nici de Maniu, nici de Vaida" (în loc să se producă izolarea acestui din urmă). Iar d. Gică Măcărescu declară la Piatra-Neamţ că... d. Maniu nu va mai fi niciodată prim-ministru!

*

Este prin urmare, destul de limpede că d. Mihalache înţelege să facă politică curentă alături de d. Vaida. Şi deci chestia „constitu ionalismului" (aşa cum o priveşte d. Maniu) rămâne pe planul al doilea. Primează aranjamentele şi condescenţele care aduc mai repede la putere...

Iar în aceste condiţiuni, cine se vede izolat e tocmai d. Maniu.

Asta-i icoana prezentă a situaţiei. Rămâne de văzut cum se vor desfăşura evenimentele. X.

CRONICA DE VARĂ

O vizită cu bucluc

Amicul meu Condeescu, în una din p imbările noastre nocturne, mi-a istorisit cele ce urmează:

— Duminică trecută, servitoarea mea, conştientă de drepturile ce i le conferea convenţia încheiată la intrarea ei în serviciu—ca duminicele şi sărbătorile jumătate de zi, să aibă deplină libertate de hoinăreală—a plecat la ora 2 ix, lăsându-mă să îndeplinesc n locu-i micile atribuţii de gospodărie, şi serviciul de a deschide vizitatorilor anunţaţi prin sonerie.

Până în seară n'am avut nici un neajuns; dar tocma când mă pusesem la masă, o zbârnâitură inzistentă de sonerie mă sili să mă duc cu îmbucătura'n gâtlej ca să-i deschid vizitatorului neaşteptat.

I-am deschis numai de cât şi poftindu-l înăuntru, au urmat prezentările de rigoare:

— Mă numesc *Isidor Herman* subchirurg şi oficiant sanitar de spital, strada Păcurari No. 49 Iaşi.

— Imi pare bine; Cezar Condeescu, diletant ziarist şi amator publicist.

— Vă cunosc din ceia ce publicaţi la „Opinia".

Ultimul articol mi-a plăcut tare mult...

— Foarte măgulit; ... dar, cu ce vă pot servi?

— Am auzit Domnule Condeescu că sunteţi un om bun...

— Prost, vrei să zici... de oare-ce bunătatea implică prostie şi prima nu se poate concepe fără cea de-a doua...

— Poate, în cazul Dvs, să aveţi dreptate... dar am venit să vă fac o rugăminte...

— Poftim, vă ascult.

— Uitaţi-vă, Domnule Condeescu, am aici (şi-mi arată un teanc de acte) mai multe certificate din care rezultă că sunt născut în Roman, la anul 1906; am absolvit în Iaşi şase clase de liceu şi 3 clase comerciale la Viena, de unde, din lipsă de mijloace m'am întors la Iaşi. Aici am urmat 2 ani cursurile şcoalei de oficianţi sanitari,—fără vacanţe—după care...

— Mă rog, dar cu ce vă pot servi?

—... După care, am făcut practică la toate clinicele spitalelor din Iaşi, de unde am obţinut certificate elogioase; am aici, întâi şi'ntâi, certificatul că am urmat cursurile şi am trecut cu succes examenul de absolvire; iată şi certificatele eliberate de spitalele unde am făcut practica şi unde am muncit conştiincios, căci trebue să ştiţi..

— Mă rog, dar cu ce vă pot servi!.. întreb eu cu gândul la scrobul de pe masă şi la friptura de pe maşină, unde o pusesem la încălzit.

— ...Căci trebue să ştiţi că atari certificate nu se dau de complezenţă; Iată, primul e de la medicul primar al spitalului de izolare; secundul de la ambulatorul de ochi; altul dela Clinica sifilitică, altul de la secţia chirurgicală a spitalului Sf. Spiridon, idem de la spitalul Israelit, altul dela spitalul de copii, dela spitalul de boli mentale şi nervoase, dela serviciul de primire condus de d. Dr. Şeptelici, etc; In total 17 certificate din care se dovedeşte că pe unde am trecut am muncit cu toată râvna.

— Dar eu, cu ce vă pot servi, Domnule Isidor Herman? îl întreb exasperat de nesiguranţa soartei în care lăsasem scrobul şi friptura..

— Am venit la Dvs. Domnule Condeescu, ca să vă rog să-mi faceţi o recomandaţie... cu privire la cunoştinţele şi aptitudinile ce am ca subchirurg cu multă practică.

— Bucuros, Domnule Isidor Herman, dar vezi că eu sunt profan în medicină şi subchirurgie şi n'am competinţa ca să te pot prezenta publicului în lumina reală a talentului şi aptitudinilor d-ale profesionale.

— Un ziarist se pricepe la toate; simpla deprindere de a se ocupa de toate chestiunile care interesează publicul, îl face să treacă drept versat, într'o chestiune în care poate că nu are de cât vagi noţiuni; el însă le complectează cu informaţii culese de pretutindeni.

De altfel şi cu avocaţii e

Continuarea în pagina II-a

Păreri şi observaţii

Poetul D. Nanu
Premiatul Academiei

de Petru Gr. Vasiliu

Gestul Academiei Române de a premia opera antologică a poetului D. Nanu este cât se poate de lăudabil.

Lăudabilă şi bine venită este acordarea acestui premiu, mai ales ţinând seama de condiţiunile şi împrejurările în care s'a făcut.

Distincţia Academiei — mai întâi s'a dat fără ca autorul s'o fi pretins sau să fi aspirat la aceasta, depunându-şi volumul spre premiere. Un gest spontan al supremului for de apreciere, care îl onorează şi-i ridică prestigiul.

In adevăr, faptul că un asemenea eveniment s'a putut întâmpla în lumea literaţilor noştri, înseamnă mult şi pentru academicienii şi pentru poeţii noştri. In epoca ferocelui materialism şi sensualism de astăzi, când scriitorii de valoare, cu creaţii literare puternice şi sănătoase sunt lăsaţi în umbră de meşteşugirile celor ce ştiu să-şi aranjeze dtn timp o reclamă americănească pentru producţiile lor pretinse literare, în realitate însă lipsite de miez şi reduse numai la exigenţele şi combinaţiile variate ale formei, premiul Academiei, prin spontaneitatea lui, capătă o deosebită importanţă.

Poate nemulţumi desigur pe toţi aspiranţii cu pretenţii şi ifoase, care sprijiniţi de bună voinţa presei şi de nelipsite ceată de amici, strigă pe toata cărările că n'au aflat încă aprecierea pe care o merită valoroasele lor creaţii. Vor fi mulţi de aceştia, ba încă, din nefericire, prea mulţi. Prieteni dezolaţi, (pretinşi critici literari) la fel. Unii pun chiar deadreptul întrebări: „De ce n'a fost premiat Arghezi?". De ce n'a fost premiat cutare altul? Ce? Nu se ştie că mai trăeşte şi marele poet X?

Compătimire sinceră, nimic de zis.

Şi cred că chestiunea nu trebue să se pună pentru ce n'a fost premiat cutare poet — căci, în definitiv, mai curând sau mai târziu, nu se poate un adevărat talent să nu fie răsplătit şi apreciat după cum merită — ci pentru ce, de data aceasta, a fost premiat Dumitru Nanu. E interesant s'o ştim mai amănunţit şi socotesc chiar că e necesar.

*

Dumitru Nanu e un poet subtil şi profund şi ca fond şi ca formă, ajuns la apogeul talentului odată cu vârsta. Un poet din generaţia veche, căruia anii i-au sporit comoara sufletului, adâncindu-i simţirea şi adăugându-i înţelepciunea senină şi înţelegătoare. A scris versuri de o frumuseţe clasică şi care au stârnit admiraţie lui Titu Maiorescu, „Maiorescu găsia în el puterea adevăratului artist şi-l iubea până acolo, că umbla să-l surprindă creind*)

De multe ori, filosoful şi criticul Maiorescu urca scările locuinţei lui Nanu, ca să surprindă dela fereastra poetului clipa creaţiei lui artistice. Şi era şi firesc ca un critic de talia lui Maiorescu să se îndrăgostească de poeziile lui Nanu, pentru că ele, în adevăr, pe lângă exprimarea şi forma lor clasică, conţin o bogăţie şi o profunzime de cugetare impunătoare. De aceea nici n'a scris mult, cantitativ foarte puţin chiar, pentru că nu beţia de cuvinte şi artificiile formei l'au interesat în deosebi, ci realizarea unei concepţii mai înalte despre artă, care nu se mărgineşte numai la evidenţierea şi accentuarea elementului estetic, ci la îmbinarea acestuia cu elementul etnic şi etic, ca elemente esenţiale ale poesiei chiar în actul creării*)

Poesia e pentru el „împreunarea concretului cu abstractul, a particularului cu universalul, o adevărată topire, întrepătrundere a lumii sensibile

*) I. Gr. Oprişan: D. Nanu în „Revista Moldovei" Botoşani 1923 no. 6-7.

*) D. Nanu „Poesii" Cartea Rom. 1934. Prefaţă, pagina 30.

(Continuare în pagina II-a

Gillette

Lei 100
ZECE
LAME

Lamele Gillette, - călite printr'un procedeu nou şi secret, - au tăişul cel mai fin dintre toate produsele similare.

Fabrica de Lingerie **POLLO**

Strada Ştefan cel Mare No. 8

menţine încă scurt timp vânzarea cu preţuri de desfacere

PROFITAŢI DE OCAZIE.

ÎN LARGUL MĂREI CA ŞI PE ŢĂRM

TESTA

COMBATE: NEVRALGII -RĂCELI- MIGRENE AMEŢELI GREAŢĂ FIORI

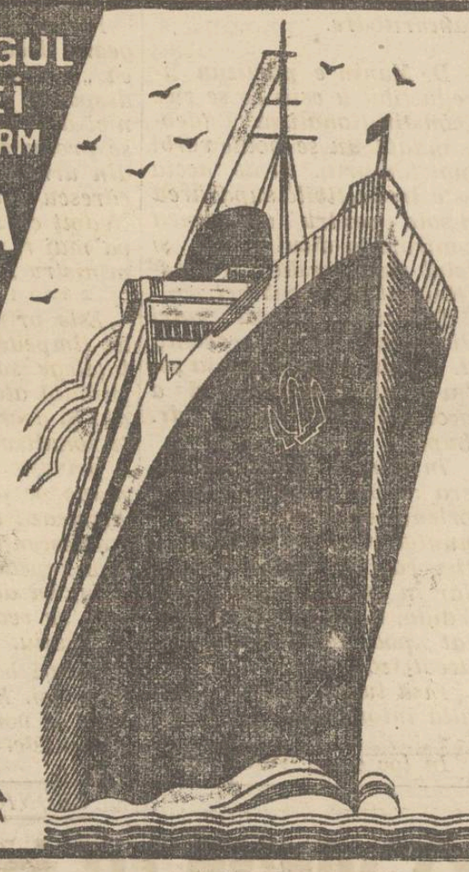

OBSERVAŢI TABLETA

Petreceţi concediul în Palestina

EXCURSII REGULATE CU PREŢURI EXTREM DE CONVENABILE

INSCRIERI ŞI INFORMAŢIUNI LA

Societatea Anonimă de Voiaj

„LEVANT"

BUCUREŞTI, str. Smârdan 11. Telefon 329/83 | | IAŞI: B. Blimes, Ştefan cel Mare 16

Călătorii spre insulele Atlantice

în vara şi toamna anului 1934, spre insulele: Baleare, Madere, Canare, Azore, Wight, cu

Hamburg-Amerika Linie

Trei interesante călătorii şi anume:

Prima călătorie: 12 Iulie —1 Agust cu vasul motor „St. Luis.

A doua călătorie: 6—27 Septembrie cu ss. Oceana.

A treia călătorie: 6—21 Octombrie cu ss. Milwaukee.

Preţuri dela 195 mărci de persoană.

Prospecte detailate şi înscriereri la

Hamburg-Amerika Linie

— IAŞI —

Str. Lăpuşneanu No. 20

Telefon 134

Dr. GANCEVICI

consultă

BOLI DE PIEPT

în str. Lăpuşneanu No. 19 între orele 1—4 p. m.

Pentru bacalaureat (admiteri, corigenţe etc.) trei experţi prepară la toate obiectele într'o metodă excepţională garantând un succes eminent. A se întreba la Ceasornicăria Engel strada Lăpuşneanu 33.

DOCTORUL

OVIDIU CORDESCU

consultă zilnic pentru boli de

Nas, gât şi urechi

de la 4—7 p. m.

în str. Gh. Mârzescu 16

DOCTOR

Corneliu Stoian

Genito-urinare, sifilis, venerice

Consultaţii 4—7

strada I. C. Brătianu 58

Fotografii pe porcelan

pentru morminte

„Photokeramică" arse veritabilă. Reuşita, durabilitatea garantată se execută numai la cunoscutul atelier fotografic

ZAHARIA WEISS

FOTOGRAFUL CURŢEI REGALE

IAŞI, Piaţa Unirei

Cinema SIDOLI

merge din succes în succes.

De azi strălucitul film Paramount

Femeea biciuită

cu Charles Laughton şi Carole Lombard

Al doilea film

Hoţoaica

comedie vieneză cu Dolli Haas, Betty Aman, Alfred Abel

Complectări:

Trupa de Păsări Dresate în RĂPIREA 2 acte.

NU CONFUNDAŢI!

— Cumpăraţi numai —

veritabile borcane „Siemens"

pentru a vă reuşi bine compoturile şi conservele D-stră.

Le găsiţi numai la Mag.

TURDA

Cuza Vodă 71

fiind singurul depozitar din Iaşi.

COMITETUL ŞCOLAR AL ŞCOALEI DE MENAJ

aduce la cunoştinţa celor interesaţi că în ziua de 23 Iulie ora 10, în cancelaria şcoalei din str. Toma Cosma No. 1 se va trata pentru a doua oară prin bună învoială procurarea a 12 vagoane lemne esenţă tare. Caetul de sarcini se poate vedea în fiecare zi la cancelaria şcoalei între orele 10—12 a. m. şi 4—6 p. m.

x Înainte de a pleca la mare sau la munte, abonaţi-vă la „Opinia". Abonamentul 50 lei lunar.

Azi la Roxy

2 filme mari; preţuri de vară: Parter 12, Balcon 8 lei

Victor şi Victoria

cu Renatte Müller şi Herman Thimig

Al doilea film

Simfonia neisprăvită

cu MARTHA EGGERT

PATHE JOURNAL şi Miky complectează programul.

Spitalul de Boli Mintale şi Nervoase Socola Iaşi

PUBLICAŢIUNE

Se aduce la cunoştinţa celor interesaţi că în ziua de 31 Iulie 1934, orele 9 dim. se va ţine în localul Spitalului „Socola", din Comuna Bucium jud. Iaşi, licitaţie cu termen scurt pentru aprovizionarea cu cantitatea de 150.000 kgr. mălai pe timp de un an.

Licitaţia se va ţine în conformitate cu art. 88—110 inclusiv din L. C. P., regulamentul O. C. L. şi normele publicate în Monitorul Oficial No. 127 din 4 Iunie 1931.

Toate persoanele care vor lua parte la această licitaţie, vor depune pe lângă ofertă şi o garanţie de 5 la sută din valoarea furniturei oferite, iar oferta se va face numai în conformitate cu caetul de sarcini care poate fi văzut în iecare zi de lucru dela 8—13 a. m. la administraţia spitalului Socola Iaşi.

Costul acestei publicaţii va fi suportat de adjudecatarul definitiv.

Medic Primar Director

Dr. L. Balif

No. 4327 9 Iulie 1934

O vizită cu bucluc

(Continuarea) din pag. I-a)

eam acelaş lucru: în cursul unei pleduarii, un avocat îţi vorbeşte câte-odată într'o chestiune de specialitate (nginerie, medicină, muzică sau pictură) aşa de prompt şi'n termini aşa de tehnici, în cât îţi vine să crezi c'a studiat—de exemplu pictura la Milano, ori muzica la Academia din Petersburg, câtă vreme întreaga-i specialitate de acest soi se bazează doar pe o spicuire fugitivă din vre-un tratat sau conferinţă în această materie, în care pare specializat, bine înţeles, numai la exterior, căci în interior e gol ca o beşică...

— Bine, dar eu nu pot să fac nici pe ziaristul a tot ştiutor, nici pe avocatul versat în aeronautică sau în dentistică... Când vorbesc într'o chestiune trebue s'o cunosc.

— Pentru dv. situaţia e mult mai uşoară; Certificatele aceste vă pot furniza elementele de care aveţi nevoie.

— Bine; voi încerca să te satisfac.

— Vă mulţumesc nespus domnul şi vă rămân foarte...

— Ai să-mi mulţumeşti după operaţie... dacă vei fi satisfăcut.

— Atunci vă salut cu toată consideraţia.

— Buna-seara, Domnule Isidor Herman.

Abea a plecat tânărul subchirurg, că fără să l mai conduc până la eşire, m'am şi repezit în sufragerie să văd ce i cu scrobul şi cu friptura? dar am rămas înlemnit în faţa dezastrului ce se înfăţişa ochilor mei: scrobul fusese mâncat de pisica ce avea mirosul prea fin ca să fi putut rezista tentaţiunei la care fusese supusă, iar friptura se arsese pe maşină.

In faţa acestui spectacol, o mânie oarbă mă cuprinse şi am alergat în goană în camera unde, pe masă erau împrăştiate certificatele tânărului subchirurg.

Le-am strâns pe toate la un loc şi am făcut mişcarea să le rup, cu furie, pe toate, dintr'odată.. dar, ca fulgerul m'a străbătut gândul că ceia ce vreau să fac e o mişelie; sunt titlurile de proprietate intelectuală a e tânărului care mi-le-a încredinţat; sunt dovada muncei cu depusă în mulţi ani de studiu teoretic şi practic, pe care n'am dreptul să le distrug, pentru că în baza lor, el îşi cere dreptul de trăiască cinstit, cuviincios şi folositor societăţii.

Şi atunci, o adâncă milă m'a cuprins pentru băetul acesta muncitor, inteligent, cu înfăţişarea simpatică, puţin naiv, dar cu sufletul cinstit, care a venit să-mi ceară un cuvânt bun, o vorbă de încurajare, o mică recomandaţie către publicul care trebue să-l cunoască şi să-l aprecieze.

Cu aceste gânduri, toată mânia mea s'a răsipit. Mi-am spus atunci: In marea masă a profesioniştilor de tot soiul, care-şi fac reclame deşanţate, dându-şi titluri pe care nu le au; simulând cunoşinţi de cari s streini; uzând şi abuzând de toate mijloacele inavuabile ca să-şi a ragă clientelă, acest tânăr cu inima naivă şi cu gândurile curate e ca o floricică plăpândă şi sfioasă.

Cine oare—cu puţină inimă—ar putea să-i refuze ajutorul omenesc pe care-l cere?

Const. Leon, avocat

Bronzare naturală prin **NIVEA**

Cu Nivea se face corect baia de soare şi baia la aer liber, fiindcă această Cremă este o binefacere pentru pielea D-voastră: ea vă înviorează şi întremează. Afară de aceasta, Crema Nivea insemnează o protejare importantă contra arsurilor solare.

Crema: Lei 16.— — 72.—, Uleiul: Lei 55.—, 85.—

Beiersdorf & Co. S.A.R., Braşov

Febra tifoidă provoacă iarăşi îngrijorare

10 cazuri în oraş -- Măsurile serviciului sanitar

Prin o înprejurare forluită, clorinarea apei a fost câteva zile întreruptă,—şi avem în localitate câteva cazuri de febră tifoidă.

De altfel d. dr. Cădere, medicul şef al municipiului, a prevăzut aceasta şi a comunicat-o consiliului de higienă.

Situaţia conductei şi a instalaţiunilor particulare nu e lămurită şi deocamdată, ca măsură preventivă, nu rămâne de cât clorinarea apei. In a ceastă privinţă sunt de acord d-nii d-ri Slătineanu, Ciucă, Bălteanu, Bulău şi Cădere.

Să aşteptăm cu răbdare prefacerea conducte şi complecta revizuire a instalaţiilor particulare din oraş.

C rt este că în ultimele zile s'au înregistrat zece cazuri noi de febră tifoidă.

Focarul principal e la şcoala de Arte şi meserii, unde s'au înregistrat 4 cazuri confirmate şi unul suspect.

D. dr. Cădere, a luat de îndată măsurile ce se impunea.

Toţi bolnavii au fost internaţi la spitalul de izolare. Medicul şef a dispus vaccinarea antitifică a întregului personal din şcoală şi a familiilor lor, care locuesc în incinta şcolii, precum şi a persoanelor cu care au venit în contact.

A dispus imediat desinfectarea întregului local, închiderea reţelei secundare de apă, stricta supraveghere a lavabourilor, şi punerea şcoalei în stare de curăţire completă. Toate aceste măsuri au a fi executate rapid de medicul şcoale, cu concursul d-lui dr. Iamandi, medicul circumscripţiei.

Ceilalţi bolnavi d n oraş au fost toţi izolaţi, luându-se pretutindeni măsuri drastice. Probe de apă se iau zilnic. Ele sunt trimise la laborator pentru analiza bacteriologică şi chimică.

Şi sunt speranţe că epidemia va fi de scurtă durată.

DAN

Un tânăr decepţionat de viaţă

Sinuciderea dela Horleşti

Tânărul Mihai Diaca de 24 ani, originar din comuna Horleşti, a avut timp de mai mulţi ani relaţii sentimentale cu o fată din acea comună.

In urmă cu câtva timp, Diaca s'a îmbolnăvit de o boală incurabilă şi prietena lui aflând de acest fapt, l'a părăsit, plecând la Iaşi.

Deprimat de această decepţie şi istovit fiziceşte, Mihai Diaca a început să nutrească gândul s'nucideri. De vreo câteva ori a încercat să pue gestul în aplicare, dar a fost surprins şi împiedicat.

Eri după amează, profitând de lipsa de acasă a părinţilor, s'a dus în fundul grădinei şi s'a spânzurat de un copac.

Parchetul a dispus cercetări. REP

Influenţa tăcerii

asupra copii or

O institutoare din Paris a făcut o experienţă interesantă cu mai mulţi copii în vrâstă de 4 până la 6 ani.

I-a dus într'o grădină vastă, le a spus poveşti şi, brusc, i-a obligat să păstreze un timp de tăcere absolută. Experienţa s'a repetat des, devenind un adevărat sistem de educaţie.

Apoi copilaşii au fost întrebaţi despre impresia care le-a făcut-o tăcerea. Ei au răspuns cam în felul acesta:

— Imi place când totul tace, pentrucă tăcerea mă odihneşte...

— Imi place liniştea, fiindcă-i frumoasă.

— E plăcut să nu fie zgomot, pentrucă aud atunci multe lucruri...

— Imi place să nu se audă nimic, fiindcă atunci pot gândi...

Iată o dovadă despre nevoia instinctivă de linişte şi de repaos. Şi o pildă de bogăţie sufletească şi capital poetic în inima copiilor.

O seară distractivă la Copou

Kermesa pregătită de Sindicatul ziariştilor

Sindicatul ziariştilor profesionişti din Iaşi pregăteşte o seară plăcută pentru publicul din localitate: o chermeză la grădina Copou, care va avea loc Sâmbătă 28 Iulie cor.

Vor fi sumedenie de distracţii: ruletă cu două tablouri, un bazar de păsări vii, o raţă miraculoasă, masă în careuri pentru desfacere de ciocolaterie, tragere la tir cu aer comprimat, tir de lebede la bazin, săgeata indiană, avion lansator de bombe etc.

Ieşenii se vor amuza din plin, cu preţuri absolut populare,

INFORMAŢIUNI

x Parchetul a trimis în judecată pe d. Dumitru Malconete din str. Baciu, pentru că a provocat scandal în localul „Coroana" proprietatea d-lui Mendel Leibovici din Bd. Ferdinand.

x D-na Tasia Grigorof din str. Gheţari 22, a reclamat parchetului pe soţul ei d. Anton Grigorof, învinuindu-l că o maltratează şi o alungă din casă, de şi are cu dânsul un copil.

S'au dispus cercetări.

x Incasatorul comunal Gh. Gavril Damian din comuna Brusturi-Baia, condamnat de Tribunal la 1 an închisoare pentru delapidare, a făcut apel la Curte.

x Elevele înscrise pentru colonia de vară de la *Fundul-Moldovei*, pentru seria II-a, sunt rugaţi să aducă restul taxei şi carnetele de elevă până Miercuri 18 Iulie seara. In caz contrar nu li se mai păstrează locurile.

UN FURT

la Mânăstirea Neamţ

Necunoscuţi au pătruns în magazia tipografiei Mânăstirei Neamţului, furând cărţi bisericeşti şi lucruri în valoare de 15.000 lei.

Hoţii au fost surprinşi de călugări dar au avut putinţa să fugă.

x S'a prezentat la parchet bătrâna Elena Vieru din cartierul Păcurari şi s'a plâns că ieşind de la spital a constatat că întreaga avere i-ar fi fost luată de fiica ei Dunea, care refuză acum s'o reprimească în casă.

S'au ordonat cercetări.

x Vechiul şi destoinicul poliţist d. Grigore Botez, şeful biroului judiciar al inspectoratului de poliţie, a fost numit pe ziua de azi director al chesturei locale.

x A apărut în localitate ziarul *„Ecoul"*, organ săptămânal, democrat-independent.

Ziarul comentează chestiunile principale care ilustrează actualitatea din ţară şi străinătate; dar în special duce lupta împotriva curentelor fasciste.

Director al ziarului este d. Lazăr Ghelman; iar în primele două numere apărute până acum, semnează articole d. Iorgu Iordan, profesor universitar.

x Poliţia a înaintat parchetului un dosar cuprinzând suplimentul de anchetă făcută de organele ei, în legătură cu asasinatul comis asupra bătrânei ghicitoare Elisabeta Macovetzchi din str. Uzinei.

Lucrările au fost deferite cabinetului de instrucţie care anchetează crima.

x **Dr. Brener** *specialist mamoş*, boli de femei. Cons. 2—6 d. a. str. Lăpuşneanu.

Poetul D. Nanu

(Continuare din pagina I-a)

în ideal, a lumii simţurilor în lumina spiritului".

D. Nanu posedă îndeajuns materialul de idei, adunat şi răscolit o viaţă, combustibilul fără de care, cum just se exprimă el, flacăra poeziei nu ar avea de la ce să se aprinză.

Aprinderea acestei facle se face la dânsul în mod natural şi spontan, spre deosebire de poeţii care în numele tinerei generaţii îşi permit să pună pe seama jocurilor rimei vorbe aruncate fără nici un înţeles, pe un fond vag şi confuz, când nu este cu totul absent.

„Eu nu-mi încrunt sprincena când versurile-mi scriu,
Nici stil de sfinx nu-mi caut să par la vulg grozav,
Ci cânturile mele în ritmul calm sau grav,
In matca lor se-aşează cum ies din pulsul viu...
(pag. 41).

Spre deosebire de reprezentanţii poeziei anarhice, care nu se simt integraţi în lumea din care fac parte, ci caută să-şi tae legăturile lor cu viaţa reală, D. Nanu simte adânc omeneşte şi îşi dărueşte în afară podoaba aceasta aleasă a sufletului.

„Nu te zăvorî lăuntric cu simţirea ta în tine:
Dărueşte-te 'n afară şi respiră adânc..

Versurile sale sunt limpezi, curate, unde porneşte de la un izvor curat, care nu pot murdări sufletul, ci dimpotrivă, îl purifică şi-l înalţă. Poesiile sale sunt „concentrări realizate", o viaţă întreagă condensată într'un volum de versuri, încât poetul poate să spere „că fiinţe înrudite firii lui vor găsi, ici, colo, în paginile aceste, un popas de întărire, o pârghie mintală necesară, poate la timp venită în umbra unei colituri a soartei"...

Un caracter discret şi modest ca acel al poetului Nanu, care ar dori „să ştie doar că a preţuit cât un spic de grâu" pentru semenii săi din lumea aceasta, merită cu prisosinţă distincţia pe care i-a acordat-o Academia, măcar acum când intră în al şaptelea deceniu al vieţii, când a creiat tot ceeace sufletul său ales a putut să producă, o nepreţuită comoară de simţire şi cugetare.

Poeţii tineri n'au dreptul să se plângă; ei au început lesne, lesne de tot să creieze; dar pentru cei mai mulţi începutul acesta uşor se va confunda cu sfârşitul, uitarea de care au parte toate producţiile literare hibride şi superficiale. PETRU GR. VASILIU

30 familii

amenţate de turbare?

La Cetatea Albă, 30 familii au consumat lapte dela vaca lui Luca Dobreanski din str. Ackerman Nr. 1, care era turbată.

Toate persoanele care au consumat laptele, vor fi trimise la institutul antirabic.

Agresiunea din Mogoşeşti

D. prim procuror Mihănescu a fost informat despre un atac comis asupra locuitorilor Anica şi Ion Asteşănoae din Mogoşeşti-Iaşi.

Aceştia au fost loviţi grav în cap cu furcile, pe când se aflau în drum spre casă, de indivizii Andrei Hăneală, Gh. Andrei şi Gh. Cârlig.

Criminalii au încercat să dispară, dar au putut fi arestaţi. Victimele se află în agonie

Un locaș de tămăduire

Sanatorul Bârnova
Veranda miraculoasă

Bârnova înoată în plină vară. Valurile de verdeață pomiferă întreține o permanentă atmosferă tonifiantă pentru plămâni. Sanatorul de tuberculoși, scufundat până'n scăfârlia hogegelor în această mare nesfârșită de verdeață, își face datoria de vindecătoare și de întărire a plămânilor măcinați de mizerie și criză. Serii, serii, de bolnavi din toate unghiurile țării concurează la cele o sută de paturi, înlocuind pe cei ce pleacă întrenați sau ameliorați, cu fălcile umflate și cu ochii luminoși de speranța unei noui vieți.

Veranda...

e unică în România. Construcția după modelul similarelor așezăminte din Occident, prezintă ochilor o platformă de beton armat lungă de 8 și lată de 2 metri, adumbrită de o vizieră țiglită, susținută de piloni supli.

Pe această estradă situată la lizierea unei păduri de pini. sunt înșiruite în ordine de bătae, 80 de chaise-longue-uri, construcție specială, concurând formele sinuoase ale corpului omenesc în poziție orizontală, pentru complectul repaus al tuturor mădularelor bolnavului.

Aceste „șezuri" cum li se spune pe scurt, au admirabila facultate de a vindeca. Și ca niște prietine credincioase ale celor ce le ocupă, nu vindecă de cât pe cei ce li se dedică.

Căci nu-i este permis bolnavului ce-și face cura la „verandă" să vorbească, să se miște, să citească, să gândească, și nici să... doarmă.

Pierdut într'un dolce farniente, cu mintea rătăcindă în frunzișurile copacilor ce-și schimbă zi cu zi coloratia, dela verdele pal al mugurului proaspăt exploadat în zi de primă vară, până la ruginiul uscat al ultimei frunze întârziate pe vârful unui copac și care a reușit să vadă ultima zi a lunii Decembrie,—bolnavul care dorește să devie sănătos trebue să se înarmeze cu cât se poate de multă răbdare — specifică de altfel filozofiei lui nostru neam,... însă fără tutun! El trebue să aștepte. O așteptare lungă ce poate dura ani. Atât vara cât și iarna, el să nu aibă o altă pasiune decât „șezul" său.

Urmarea acestei eroice așteptări este miraculoasă.

Bolnavul de tuberculoză, dintr'un rezervor de flegmă și de sânge, dintr'un conglomerat de leziuni în toate fazele de desvoltare, își fabrică un aparat respirator capabil să-i slujească mulți ani înainte.

Am avut ocazia să asist la plecarea unui asemenea bolnav-minune. Credincios „șezului" său, a făcut cura la verandă și vara și iarna, de la temperatura toridă de August până la cea polară a Bobotezei. Rezultatul? Intocmai ca șeful unei colectivități ce acordă individului merituos medalia răsplătitoare de eroism, medicul șef al Sanatorului, bătând pe umăr pensionarul ce-și făcea bagajul de plecare, îi dă verdictul: „ca răsplată a credinței dumitale și a perseverenței cu care ai urmărit însănătoșirea, află că *ești sănătos!*"

M. Bârnoveanu

Ciudata destăinuire a d-lui Victor Iamandi

în chestia mișcărilor extremiste

Ieri la Podul-Iloae, d. ministru Victor Iamandi a făcut această uimitoare declarație:

— „Evreii din țară au muncit cot la cot cu noi; în război au fost lângă țăran; își fac datoria cum ne-o facem cu toții.

„Extremiștii de dreapta, cei ce au pe conștiință pe Duca, au legături cu unii evrei cari îi sprijină cu bani, după cum sunt ajutați și de unii francmasoni, împotriva cărora au declarat război. Am dovezi și le voi produce.

„Eu știu ce vă spun; sunt în măsură să-mi dau seama de ce ace vorbesc.

Repet: Mișcările anarhice din România, cele antisemite, sunt ajutate chiar de unii evrei.

„Eu spun lucrurile pe față și risc cu viața mea spusele mele. Mâine am să cad și eu. Fiți cu ochii în patru".

*

Cuvintele d-lui Iamandi necesitează negreșit precizări și comentarii,—întrucât ele angajează și răspunderea morală a guvernului.

Țiganii din România serbează

80 ani dela dezrobirea lor

La 15 Iulie va avea loc la Blaj (Câmpia Libertății) serbătorirea împlinirii a 80 ani dela desrobirea țiganilor de către adunările obștești ale principatelor române.

Festivitatea este organizată de Comitetul central al Uniunii generale a romilor (țiganilor) din România.

La serbare vor lua parte și reprezentanți ai autorităților.

INFORMAȚIUNI

x *Consiliul facultății de medicină a fost convocat urgent.*

La ordinea zilei, chestia secției de farmacie.

Legea pentru contopirea facultăților de farmacie, a fost promulgată și va intra în organe la 1 Octombrie, când secția de farmacie din Iași va fi desființată.

Consiliul Facultății de medicină va examina cazul.

x O ploie puternică a căzut în satele Trifești, Hermeziu și Țiganași, cauzând pagube grâului aflat în seceriș.

x **Nu se mai numesc funcționari.**—Ministerul de finanțe a dat o circulară către toate departamentele și regiile publice, prin care se arată că nu se vor mai publica în Monitorul Oficial vacanțele ce s'ar produce la servicii, întrucât toate aceste vacanțe nu se vor mai complecta. Aceasta în vederea economiilor.

x *Publ când micile întâmplări dela Strunga, noi n'am urmărit să producem neplăceri cuiva; nici să facem polemici.*

Dar nici nu ne-am închipuit că vom primi felicitări de la persoanele vizate.

Ne-am împlinit obligația de informatori obiectivi, fără a da atenție exagerată unor lucruri de importanță relativă. Păcat că persoanele în cauză se enervează și cad în exagerare.

x Primăria municipiului Iași a înaintat tribunalului spre judecare dosarul de expropriere privind terenul pe care este situat imobilul d-lui Haim Haimovici din str. Halei.

x *Blocul Pensionarilor Publici* invită la sediul său, în strada Ștefan cel Mare în ograda „Banca Românească" (foastă Banca Iașilor) Vineri 13 Iulie a. c. orele 5 p. m. pe toți membrii cât și pe funcționarii publici, pentru a discuta asupra modului de plată a restanțelor.

x D. I. Davidsohn ne roagă să arătăm că n'are nici o legătură cu vre-un curs de preparație ce ar funcționa la Șc. Cultura.

x Pentru ocuparea locului vacant de cantor la Biserica Sf. Ioan Gură de Aur din Iași, fixându-se ținerea unui concurs, amatorii pentru ocuparea acestui loc, pot da petițiuni în ori ce zi la cancelaria Parohială din str. Bucșinescu.

x Tribunalul Baia a condamnat la un an închisoare pentru însușire de bani publici, pe d. Teodor Turcu fostul primar al comunei Pleșești jud. Baia.

D. Turcu a făcut apel la curte.

x Câțiva acționari ai băncii salariaților au făcut o nouă reclamație la parchet prin care cer să se constate dacă nu este cazul ca banca să fie, din oficiu, declarată în stare de faliment.

Un comerciant reclamat

că-și frustrează creditorii

O reclamație senzațională în contra unui comerciant ieșan d. I. Brauchfeld proprietarul magazinului C. N. R din Str Cuza Vodă,— a fost făcută parchetului de către firmele „Elites" și Feibisch Lupu din Str. C. Negri.

Engrosiștii ieșeni arată că au acordat pe credit comerciantului Brauchfeld mărfuri în valoare importantă.

Un timp, comerciantul a fost în curent cu plata mărfurilor.

La un moment dat a stopat însă, începând a-și mai vizita creditorii.

Prezentându-se să vadă ce-cu clientul lor, engrosiștii au găsit prăvălia acestuia golită, firma scoasă, iar comerciantul dispărut.

Creditorii s'au dresat parchetului reclamând faptele, cerând să se constate că este cazul ca comerciantul să fie urmărit pentru bancrută frauduloasă.

Deasemeni au cerut sesizarea Tribunalului comercial.

Parchetul a dispus cercetarea cazului. *z. ds.*

In atenția D-lui Ad-tor financiar

Un grup de învățători ieșeni ne roagă să întrebăm pe d. Ad-tor financiar, ce-i cu salariile lor depe Iunie?

Înțelege d. Ad-tor să se ocupe și de acest oropsit corp intervenind energic pentru acreditive la Ministerul de finanțe, sau dăscălimea ieșană va trebui să-și iasă din rezerva de până acum?!

O fată comite furturi, prin narcotizare

Cazul din str. Sf. Andrei

Poliția locală a fost înștiințată de un caz puțin obișnuit petrecut în str. Sf. Andrei.

D-na Fani Brif din acea stradă No. 60, a reclamat autorităților că primind în gazdă acum câteva zile o tânără fată, aceasta a pândit eri un moment prielnic și pe la spatele a aplicat un tampon cu vată înbibat cu cloroform. Imediat proprietara a căzut narcotizată.

Apoi tânăra a furat numeroase bijuterii prețioase și obiecte de valoare și a dispărut.

Când d-na Brif s'a deșteptat, a constatat lipsurile și a anunțat poliția.

S'au început cercetări pentru identificarea și arestarea hoației.

x D-na dr. Țuturman a fost numită medic al serviciului de desinfecție, de pe lângă serviciul sanitar al municipiului.

Își pierde nevasta
în joc de cărți

Un caz extraordinar s'a întâmplat la Varșovia.

Un comerciant jucând cărți cu un moșier, primul a pierdut toată averea. Atunci comerciantul a propus moșierului să mai joace o partidă și dacă secundul o va câștiga și pe aceasta, îi va ceda soția pe trei ani.

Feme a însă n'a vrut să îndeplinească angajamentul.

Atunci, a fost cedată sora soției comerciantului. în etate de 17 ani.

După un timp, ea a reclamat cazul la parchet. Comerciantul și moșierul au fost arestați și dați în judecată.

Proces de adulter

Parchetul a trimis în judecată pentru adulter pe d-na Alexandra Vechiu și d. Teodor Mironof din Str. Rodica.

Aceștia au fost reclamați de soțul d-nei Vechiu, d. Vasile Vechiu din Bd. Elisabete.

Dosarul cuprinzând amănuntele picante ale flagrantului delict, a fost înaintat Tribunalului care a fixat termen de judecată.

Știri polițienești

UN FURT
în Tatarași

Răufăcători necunoscuți s'au introdus astănoapte în locuința d-nei Rebeca Veisalberg din str. Vasile Lupu 109, furând numeroase obiecte casnice de valoare. S'au luat măsuri pentru prinderea hoților.

ARESTAREA UNOR HOȚI —Eri un gardian public a arestat în str. I. C. Brătianu, pe individul Iriță Vasile originar din Bălți, care a comis o serie de furturi în oraș. Ultima sa lovitură a fost dată în str. Școala de Arte 10.

— Deasemeni a fost arestată femeia Tinca Stanciu din Soș. Națională 122, urmărită de multă vreme pentru furt.

Reclamație. — D. Rubin Grimberg din str. Palat 74, a introdus o reclamație împotriva cizmarului Petru Crețu din acea stradă No. 41, pentru faptul că încredințându-i o sumă de lucruri și bani, cizmarul ar refuza să i le restitue.

DIVERSE.—Au fost arestați pentru motivul că au provocat scandal: Gh. Pastenco din str. Salhana, Sandu Friedman Lăpușneanu 3, Moise Tricon și Chirica Pantaz din str. Păcurari 159.

— Dna Ruxanda Mohoreanu din str. Poetului 4, a reclamat poliției că un vecin i-a otrăvit toate animalele ce le avea pe lângă casă. S'a dispus o anchetă. *Rep.*

Inmormântarea
studentului Bebé Cristea

Bârlad 12. — Luni 9 Iulie a. c. orele 16 a avut loc în orașul nostru înmormântarea cu mare fast a studentului Bébe Cristea, vice-președinte al Asoc. Stud. Creștini Tutoveni „Alex. Vlăhuță".

Carul funebru a fost înconjurat de studenți, care duceau coroanele Asoc. Tot drumul până la cimitir corul studenților de sub conducerea abs. C. Râuzescu a intonat imnuri religioase.

La cimitir a vorbit în numele studențimei, d. Vrabie președintele Asoc. care în frumoase cuvinte evocă calitățile defunctului. Sufletul bun și grija pentru studenți săraci vor face ca memoria lui să dăinuiască în noi și să ne întărească eforturile noastre viitoare".

In fiecare an la 30 Aug. Sf. Alexandru se va oficia un parastas studențesc.

Sandu

x **A fi frumoasă și atrăgătoare** este problema ce rezolvă **Crema Miraculoasă.** Această cremă distruge petele de pe obraz, albește și catifelează pielea dându-i un parfum delicios. Depozit Farmacia Dr. Ratianu, str. Cuza Vodă 48.

V'ați gândit vreodată că acest gest

pe care-l repetați de vreo 20 de ori pe zi, vă poate

otrăvi, ofili, ruina tenul?

Când frumusețea e în joc, alegeți numai produse de calitate superioară, a căror proveniență vă este cunoscută.

Acesta este cel mai sănătos principiu la alegerea articolelor de toaletă și mai cu seamă la alegerea celui mai obicinuit și mai intim colaborator al frumuseții feminine — pudra. Fabricată din ingredientele cele mai fine, de renumita casă „Lady", pudra Chat Noir este un produs superior.

Prima cutie vă va convinge că această pudră, prin aderența, finețea și puritatea ei, are un efect minunat asupra tenului, dându-i acea expresie de frăgezime, care este egalată numai de petalele trandafirilor și de celelalte splendori ale naturii.

PUDRA Chat Noir Lady

PREȚUL: LEI 20 CUTIA.

Un comunicat
al Sindicatului Ziariștilor

Sindicatul ziariștilor Profesioniști din Iași, sesizat de amenințările primite de un ziarist, membru al Sindicatului, ține să protesteze împotriva tuturor acelora care încearcă prin mijloace nepermise să împiedece scrisul prin agresiuni brutale față de slujitorii condeiului.

Sindicatul cere autorităților în drept să intervină, cercetând și sancționând—cu toată severitatea—orice încercare de agresiune. COMITETUL

Stațiunea Meteorologică Agricolă Copou-Iași
Buletin Meteorologic din 12 Iulie 1934

Temperatura aerului la 8 ore dimineață 18.5.

Temperatura minimă absolută în cursul nopței 9.

Temperatura maximă absolută a zilei precedente 24.7

Presiunea atmosferică 8 ore în milimetri 759.5

Prevederi de timp.—Presiunea atmosferică staționară; vor începe vânturile calde de Sud și Sud-Vest; ceru se va menține aproape senin; temperatura va crește.

Șeful Stațiunei, I. ȚIȚU

Două copilițe din Bârlad
victimele unui accident

Bârlad 12. — Eri după amează pe la orele 5 copilele Paulica Elena Stan, în etate de 6 ani și Maria N. Micu, în etate de 5 ani se jucau în str. Regală, în dreptul punctului numit „Cerbul de Aur". Făcându-și apariția un automobil, ambele copile au voit să fugă pentru a se feri. In acelaș timp, din sens contrar venea un brec oltieresc și copilele au fost prinse în picioarele cailor.

Prima s'a ales cu un picior rupt și a fost internată în spital, iar cea de a doua cu leziuni la cap, starea ei fiind mai puțin gravă.

S'a deschis o anchetă.

Sandu

x *Opărit cu apă clocotită.* Eri s'a prezentat la parchet locuitorul Petre Hriței din Lungani, cu corpul complect acoperit de răni.

El a declarat că fiind în ceartă cu fratele său Vasile și cu soția acestuia Elena Hriței, au turnat asupra lui un vas cu apă clocotită.

Perre Hriței a fost examinat de medicul legist.

x Parchetul a emis rechizitor locuitorul Ștefan Olaru din Ciurea invinuit că cu prilejul unei serbări organizată în pădurea Ciurea, a ultragiat pe șeful de post Dumitru Cuciunschi și pe caporalul Macovei.

CEL MAI BUN ANTINEVRALGIC, CU EFECT IMEDIAT

JAWOL

PREPAR elevi pentru admitere și corijare. Davidovici Str. Sf. Constantin 2.

Adevăratele VINURI vechi de Odobești și renumitele fleici gustoase la *Pincu Alter* str. Ghica Vodă 31.

BUTOAIE goale de măsline vinde Frații Moscovici strada Cizmăriei 37.

MAȘINĂ DESCRIS în perfectă stare, vinde avocat Segal Elena Doamna 20.

PREDAU LECȚIUNI, pentru admiteri, capacitate, corigențe, matematici, etc. A se adresa D. D. la ad-ția ziarului „Opinia".

CAMERĂ elegant mobilată, se închiriază, Săulescu 7.

Numai la renumita fabrică de sifon și bruțăria LUPU pâinea albă lei 6 kgr., neagră lei 5. Sifonul mare lei 2, sifonul mic 1 leu. Cântar cinstit.

România
Corpul Portăreilor Trib. Iași
No. 111
Anul 1934 luna Iulie în 9 zile

Se publică spre cunoștința generală că conform cererei înregistrată la No. 11258/934 la Trib. Iași S. IV-a și a aprobărei date, se va vinde prin licitație publică în ziua de 17 Iulie 1934 ora 4 p. m. averea mobilă sechestrată cu procesul verbal No. 2282 | 933 de la Vasile Emacu din Iași la pretenția d-nei Maria V. Emacu avere compusă din: una casetă de fer cu una ușă verde cu postament marca „Polzer et Stern", un garderob mare, un cântar basculă, 60 sticle cu rachiu, coniac, rom etc., două puști cu petițe, una pușcă calibru 12, una pușcă lifoșer, una pușcă cu o țeavă, una vioară veche, opt mese de brad, două tejghele, șapte butoaie de stejar mici și mari, un benoclu, una canapea de lemn boită negru, un scaun fotel, două băi de zinc, una scoarță de lână mărime 2 jum. pe un metru, un revolver de foc central, un ceas nichelat, una lampă pentru gaz, un butoi de fer pentru petrol, una vioară bună, 2000 kgr. lemne de foc.

Vânzarea se va face în Iași la Piața Halei pe bani gata și în asistența grefierului respectiv.

Șef Portărel, BAZALI
Secretar, D. Stancov

Isidor Herman
Subchirurg
Specialist rutinat în mică chirurgie

Absolvent al Școlii Sanitare conf. noului regulament, cu practică îndelungată în clinici de chirurgie, de boli contagioase, interne, venerice, dispensare, sanatorii, posturi de prim ajutor etc.

Execută conform prescripțiilor medicale:

Incisii, pansamente, injecții, sondaje, flebotomii, ventuze simple și scarificate, spălături, clisme, vaccinațiuni antivariolice, ajutoare urgente etc.

și în cele mai perfecte condițiuni de asepsie și technică

Strada Păcurari No. 49

Grădina
Pomul Verde
ASTĂZI
Reprezentație Populară
cu 12 și 20 lei

puteți admira pe marea protagonista

SIDY THAL

— în marea ei creație —

A HARZ vus benkt

Muzică: M. Kreisler
Regie: B. Rinzler

Cinematograful Phoenix
prezintă de la ora 3 jum. la 12½ zilnic CU 15, 10 și 8 lei

Premieră Nou
Două grandioase filme

Șase inimi
într'un vals

Strălucită operetă cu muzică de Straus interpretată de Gretl Theimer, Hansi Niesse, Georg Alexander și Junkerman.

Al doilea film

PRIMA DRAGOSTE

cu Karin Hardt este drama de azi a cărei acțiune zguduitoare impresionează profund.

DE VÂNZARE

1) Parcele de teren pt. clădit în centru comercial, str. Arcu, colț cu bulev. Ferdinand, alături de Centrala Telefoanelor.

2) Imobil compus din casă și teren 1000 m.p. situat în Sărărie

A se adresa: Avocat N. Lateș, str. Sărărie 99 între orele 8—10 dim. și 8—9 seara.

x Comandați clișee la ziarul „Opinia".

ULTIMA ORĂ

Descinderea de la Soc. Skoda

și încercarea de sustragere a cifrului

Bucureşti 12.— Se ştie că d. general Uică (fost ministru de război). a declarat că un înalt personaj politic i-a oferit 20 milioane lei, pentru mușamalizarea afacerii Skoda.

Insă d. general Uică refuză a arăta cine esie personajul în chestie.

Comisia parlamentară de anchetă, ne-putând obține preciziuni dela d. general Uică, a decis să încerce alte căi de informare.

Ieri, deputații Costel Tătăranu și Aurel Milea, împreună cu senatorul Damian, însoțiți de d.Macek, au făcut o descindere inopinată la sediul din București al firmei Skoda.

Comisia a fost întîmpinată de d. ing. Raiff care i-a pus cheile la dispoziție.

Parlamentarii au deschis toate lăzile și au ridicat o serie de dosare. Totodată au găsit 3 cifruri sistem Morsse și 2 cifruri particulare.

Au pus cifrurile pe o masă și au început să examineze dosarele.

La un moment dat, parlamentarii au constatat că două cifruri au dispărut. Au cercetat sever și au stabilit că ing. Raiff dosise un cifru, iar pe al doilea îl aruncase sub o masă.

Chemat imediat la comisia de anchetă, ing. Raiff a declarat că regretă gestul făcut și stă cu totul la dispoziția Comisiunei.

Dosarele au fost sigilate ; iar Duminecă dimineață vor fi deschise și cercetate în amănunțime.

Un studio cinematografic românesc

se înființează anul acesta

Inițiativa d-lui ministru Mavrodi — Filmarea operetei „Domnișoara de Ciocolată"

Piața artistică a Bucureștiului trăiește din nou zile de agitație. Și cu drept cuvânt,— căci în cursul lunii ce vine, *Statul va pune temelia cinematografiei românești.*

Dar iată amănuntele din sursa cea mai demnă de încredere :

*

Printr'un informator ocazional, „Opinia", vara trecută, a putut publica câteva reportagii, relatând tratativele duse de consorțul francez Natan și guvernul nostru, privind înființare unei industrii românești de film.

Subliniam atunci că tratativele, care avansaseră suficient pentru a conduce la un rezultat pozitiv, au fost brusc întrerupte.

Cauza se datora pretențiilor prea mari pe care le impunea în transacție, capitalistul francez...

*

D. Alex. Mavrodi, actualul subsecretar dela președenția consiliului, inițiatorul tratativelor de anul trecut (pe care le-a dus în calitate de director g-ral al teatrelor), *n'a abandonat ideea.*

D-sa a făcut să se voteze legea pentru protecția filmului românesc. Prin legea, care a și intrat în vigoare, cinematografele românești și casele de filme din țară sunt impuse unui impozit indirect, (destul de apăsător), care va alcătui un fond pentru înființarea industriei autohtone de film.

*

Astfel stând lucrurile, pregătirile pentru înființarea primului studio, vor începe curând.

Proectul este gata și se datorește d-lui Mavrodi, — consilierul d-sale principal fiind regisorul Jean Mihail, — singurul care, fără mijloace mari bănești, a făcut filme bune românești : „Țigăncușa de la iatac", „Trenul fantomă" etc.

La studioul care va lua ființă,— locul n'a fost încă ales,— va lucra sută la sută, element românesc. Adică, actori, regisori, decoratori, scenariști, compozitori.

Ieșanul nostru, d. Raul Sculy, cunoscutul compozitor, a și semnat un contract pentru filmarea comediei muzicale scrisă în colaborare cu d. Adrian Pascu : „D-ra de ciocolată",— prima operetă pe care o va realiza studio-ul românesc.

p. grancea

Regele pleacă la Paris?

Paris 12. — Se anunță că Regele Carol II al României, va vizita curând Parisul ca invitat al guvernului francez.

Vizita urmează să se producă la finele lui Iulie sau începutul lui August.

In Germania au fost ucise

500 persoane ?

Praga 12. — Ziarul „Deutsche Revoluzion" al lui Otto Straser, scrie că fratele său Gregor Straser a fost asasinat de Goering personal.

Numărul victimelor represiunii ar fi de 500.

Acelaș ziar arată că acuzația de homosexualitate adusă victimelor, o diversiune. Adevărați homosexuali sunt actualii conducători hitleriști, între care Rudolf Hess, soția lui, von Schirach, lt. Buch adjutantul lui Hitler și alții.

Un evreu din Vaslui

trece la creștinism

Vaslui,— Tânărul Saul Vengher originar din Bălți, pripășindu-se în orașul nostru, a fost cunoștință cu d-ra Masia Alter cu care în ultimul timp se căsătorise. După un scurt timp de căsnicie, numitul tânăr a divorsat de soția sa, făcând cunoscut în ace aș timp oficiului stării civile că părăsește religia mozaică dinpreună cu fiul său, trecând la religia ortodoxă creștină.

Urmează a face demersurile la autoritatea religioasă.

Calex

Dramă amoroasă

în stradă

Viena 12.— Pe Mariahilferstrasse, funcționarul Hans Saltzer a împușcat în cap pe tânăra Elena Tanenfeld.

Marele fabricant Goeringer, care sărise în apărarea fetei, a fost și el rănit.

Apoi Saltzer s'a sinucis.

Cauza acestei drame e gelozia.

Congresul internațional de medicină

aplicată la educația fizică și sporturi

In zilele de 3, 4 și 5 Septembrie 1934 va avea loc la *Chamonix* un congres internațional de medicină aplicată la educația fizică și sporturi, sub președenția prof. Paul Carnot. Organizat de prof. Latarjet, congresul va avea următoarele secțiuni : *Biologie, Medicină și pediatrie, Chirurgie și ortopedie, Educația fizică școlară și postșcolară și medicină sportivă.*

Rapoartele ce se vor discuta privesc :

1. Standardizarea fișei biometrice sportive.
2. Controlul medical al educației fizice și al sporturilor.
3. Indicațiun le medicale ale curei de altitudine și ale sporturilor de munte.

Taxa de înscriere la congres este de 100 franci francezi. Costul întreținerei (casa și masă), 35, 40, 50 și 60 franci pe zi de persoană. Inscrierile se fac până la 5 August a. c. la *Secretarul Societății Medicale de Educație Fizică (Dr. Fl: Covaciu-Ulmeanu)*, București 6, strada Moior Ene Nr. 12.

Un contabil din București

se înecă în Marea Neagră

Constanța 12.— La Eforia-Tekirghiol, un barcagiu a găsit aproape de țărm, cadavrul unui necunoscut.

Aducînd corpul la mal, s'a stabilit că e vorba de C. Herșcovici, în etate de 24 ani, șef-contabil la drogheria „Standard" din București.

El venise în vilegiatură cu sora și mama lui. Și pe cînd făcea bae în mare, s'a înecat.

Uimitor atac banditesc

la casa de bilete a gării Rădăuți

Un atac de o îndrăzneală uimitoare, s'a înregistrat azi dimineața în gara Rădăuți.

Un individ elegant îmbrăcat s'a prezentat la cassa de bilete a gării, cerând un bilet.

In clipa în care casierul d. Breabăn, s'a întors pentru a scoate biletul, individul i-a aplicat o lovitură în cap trântindu-l la pământ apoi sub amenințarea revolverului i-a cerut banii pe care-i are în casă.

Banditul a tăiat imediat legătura telefonică, întrebând pe casier ce s mă ar avea asupra sa șeful gării.

In acea clipă și-a făcut însă întâmplător apariția un polițist. care a dat alarma.

Banditul s'a baricadat și a început să tragă focuri de armă asupra polițiștilor.

Polițiștii au răspuns și ei cu gloanțe.

S'a produs o învălmășeală în care timp banditul a reușit să se facă nevăzut.

S'a început urmărirea lui.

x D. Victor Iamandi însoțit de o parte din parlamentarii și demnitarii ieșeni, a plecat azi dimineață la Țigănași.

x In a doua jumătate a lunii, consiliul municipal va fi convocat în ședință.

Asasin condamnat

Proești 12. Curtea cu Juri a condamnat la 10 ani muncă silnică pe banditul P. David Știrbu, unul din asasinii bogătașei Rașela Tenenbaum.

Comerciantul Isac Șmelțer implicat ce autor moral și Maria Șerbănescu implicată pentru tăinuire, au fost achitați.

Disperare

București 12.— D-ra Mărioara Dumitrescu în etate de 17 ani, din bul. Elisabeta, suferind o decepție în dragoste, a încercat să se sinucidă cu spirt denaturat.

Interesant math

de foot-ball la Dorohoiu

Dorohoiu 12.— Pe terenul sportiv „Vulturii" în prezența a 2000 spectatori, a avut loc intnrnaționalul math de foot-ball între echipele Hacoach-Wiena și reprezentativa Dorohoiu.

Dorohoiul s'a prezentat cu următoarea garnitură : Gramic, Zorojanu, Tavița, Bantaș Corneliu, Franc, Cohn Mendel, Bunduc, Cohn Haim, Cohn I, Cohn Marcu, Viziteu și Baier.

Vienezii au opus și ei un unsprezece format din specialiști. La prima repriză oaspeții marchează două goaluri.

La a două repriză dorohoienii pornesc o șarjă violentă. Toate încercările sunt fără rezultat, portarul advers fiind un punct impenetrabil. Hacoah reacționează înaintarea bine susținută de halfi și perforează barul advers. Până la sfârșit jocul continuă cu multă însuflețire, rezultatul final fiind 4-0.

Sandy

Accident de muncă

O nenorocire s'a întâmplat în localitate.

In str. Ralet, la casa d-lui Apostoaei, lucra la repararea casei muncitorul Delaputa Luige din str. Sărărie 41.

El se afla urcat pe o schelă. La un moment dat, a alunecat și a căzut de la o înălțime de 5 metri.

Nefericitul s'a ales cu coastele rupte și mâna dreaptă fracturată și a fost transportat la Spitalul Sf. Spiridon, unde a rămas internat.

Un proprietar arestat la Bacău

pentru dare de foc

Parchetul de Bacău a arestat pe un mare proprietar.

E vorba de d. Bercu Gutman din str. Bacău-Piatra, acuzat de dare de foc. El și-ar fi dat foc imobilului din str. Bacău Piatra, pentru a obține astfel prime de asigurare.

Din cauza acestui incendiu au fost distruse vre-o 20 locuințe.

Parchetul i-a deschis rechizitoriu, deferindu-l arestat cabinetului II Instrucție care i-a emis mandatul de arestare.

DALIN este prietenul casei
DALIN vă alină suferințele
DALIN vă alungă durerile
Cereți DALIN la farmacii.

x Catedra de bacteriologie de lângă facultatea de medicină din localitate, vacantă prin trecerea la București a d-lui dr. Ciucă, va fi ocupată de d. profesor dr. Bălteanu.

La Catedra de higienă, pe care a deținut-o până acum d. dr. Bălteanu, va veni d. dr. Condeescu din București.

x Ori-unde plecați „Opinia" nu trebue să vă lipsească! Cereți deci un abonament pentru băi, care costă 50 lei pe lună.

Informații

x D-na Salcia Tschiller din Str. Mârzescu, proprietara fabricei de iaurt „Elveția", a făcut apel în contra hotărârei Tribunalului secția IV, prin care a fost achitat d. Dumitru Staicu industriaș din localitate pentru contrafacere de marcă de fabrică și concurență ilegală.

x Doctorul Iuliu Ghelerter, belneolog, medic de spital, consultă în timpul sezonului la băile Slănic - Moldova, Vila Iliescu.

x *Stilist condamnat.* — Șeful stiliștilor din Rădășeni-Baia, anume Vasile Gh. Maxim a fost condamnat de tribunal la una lună închisoare pentru ultraj în contra religiei și îndemn la răzvrătire.

V. Maxim a făcut apel la Curte.

x Parchetul a făcut apel în contra sentinței de achitare dată de Trib. secția I în procesul funcționarului postal Ion Boandă de la oficiul Palat, acuzat de delapidare.

x **Contra durerilor musculare, articulare, sciatice** de natură reumatică sau gutoasă, întrebuințați **Frantzbrandvein Mentoformic Dr. Ratianu** aprobat de Consiliul Sanitar Superior. Alină durerile redând buna dispoziție. Depozit Farmacia Dr. Ratianu Iași, Cuza Vodă 48.

x Pentru sezonul de băi aprovizionați-vă cu articole de toaletă, la Parfumeria **VENUS** care vinde cu prețurile cele mai eftine.

x Părinți, îngrijiți-vă copiii și pe voi înși-vă, care bănuiți a avea sângele stricat, întrebuințând *Siropul Iodoferat cu mercur Werner.* Specific antisifilitic, tonic, depurativ și curativ. Preparatul farmaciei Werner Iași. 6

Epitropia Generală a Case Spitalelor și Ospiciilor Sft. Spiridon din Iași

ANUNCIU

Aduce la cunoștință că, la datele și ordinea arătată mai jos, se vor ține concursuri la Spitalul Central, Cancelaria Colegiului Medical, pentru ocuparea posturilor vacante de Medici Secundari pe timp de patru ani la Spitalele acestei Instituții și anume :

1) *Specialitate de medicină internă la data de 1 Decembrie 1934.*

a) 7 locuri la Spitalul Central și anume : Un loc la Clinica III, Medicală, idem la Clinica II, Medicală, idem la Clinica Boli Nervoase, idem la Clinica Dermatologică, idem la Clinica Infantilă, idem la Primirea Medicală, idem la Primirea Copiilor.

b) Un loc la Spitalul Cantacuzino-Pașcanu.

c) Un loc la Spitalul Precista Mare din Roman.

d) Un loc la Spitalul Ioan Mavromati din Botoșani.

e) Un loc la Spitalul Elena Beldiman din Bârlad.

2) *Specialitate de chirurgie la data de 10 Decembrie 1934.*

f) 5 locuri la Spitalul Central și anume : Un loc la Clinica II Chirurgicală, idem la Clinica I Chirurgicală, idem la Clinica Boli de Ochi, idem la Secția Genito-Urinară, idem la Primirea Chirurgicală.

g) Un loc la Spitalul Spiridonia din Galați.

h) Un loc la Spitalul Profetul Samoil din Focșani.

i) Un loc la Spitalul Elena Beldiman din Bârlad.

j) Un loc la Secția Ginecologică Institutul Grigore Ghika Vodă.

l) Un loc la Secția Obstreticală Institutul Grigore Ghika Vodă.

Inscrierile se fac la Epitropie, Serv. Ad-tiv, însoțite de actele cerute de Regulamentul de Concursuri al Casei, publicat în Monitorul Oficial No. 190 din 28 August 1928.

Registrul de înscrieri se va închide cu cinci zile libere înainte de începerea concursului.

Publicațiuni pentru Monitorul Oficial se primesc la administrația ziarului „Opinia".

Preparativele pentru intrarea Rusiei

în Liga Națiunilor

Geneva 12.—Dela secretariatul Ligii Națiunilor se arată că s'a obținut și sprijinul Angliei pentru intrarea Rusiei în Ligă.

Cererea guvernului din Moscova se va produce în luna August, iar primirea Rusiei se va face prin Septembrie.

S'au și început pregătirile tehnice în acest scop. Rusia va plăti o cotă de 8 la sută (ca și Franța și Anglia), Guvernul rus cere însă a i se acorda și un post de sub-secretar.

ORA 1

Acord Tătărescu-Goga ?

E vorba ca trei gogiști să intre în guvern

Bucureşti 12. — „Tempo" apărut la prânz, se crede în măsură a comunica următorul fapt curios : Inaintea plecării în străinătate, d. Tătărescu a avut o lungă întrevedere cu d. Goga și ar fi stabilit o înțelegere de colaborare la guvern.

E vorba ca d. Octavian Goga și doi fruntași din partidul d-sale, să intre în guvern.

Această remaniere a cabinetului urmează a se produce în cursul lunei August.

Călătoria voevodului Mihai

Din Venezia se anunță că Voevodul Mihai a sosit acolo, fiind primit de M. S. Elena. Intâlnirea a fost emoționantă.

Voevodul, cu mama lui și suita au plecat apoi la Cortina am Pezzo.

Accident de automobil

Ploești 12. Automobilul No. 922 din Târgoviște, venind spre Ploești, s'a răsturnat în șanț lângă Băicoi.

Șoferul a scăpat rănit ; dar trei pasageri au murit.

*

La București pe Șos. Kiseleff, s'a răsturnat un automobil în care se afla d. Goldstein din str. Th. Aman, însoțit de două doamne.

Șoferul Negreauna și o doamnă au fost răniți grav.

DIVERSE

Lupta dintre Bolivieni și Paraquaeni la Grand-Chaco, s'a întețit din nou. Sânt multe victime.

— La San-Francisco e pe cale să izbucnească greva generală. Populația îngrijorată, se aprovizionează cu alimente

— Aviatorul Bîzu Cantacuzino a sosit în Capitală, complect restabilit din accidentul pe care l-a suferit în Polonia.

DEJALINURI pentru lingerie de domni desene noui au sosit la mag. „FAVORIT" 3

Primăria Municipiului Iași

PUBLICAȚIE

Se aduce la cunoștința celor interesați că în ziua de 13 Iulie 1934 ora 11 dim. se va ține în localul acestei Primării din str. Alexendri No. 14, licitație publică pentru vânzarea parcelei No. 59 din regiunea Copou-Târgușor, în suprafață de 500 m. p.

Licitația se va ține în condițiunile prevăzute de Legea Contabilității Publice, a regulamentului O. C. L. și a normelor publicate în M. O. No. 127 din 1931 și va începe de la 12 lei m. p.

Toate persoanele care vor lua parte la această licitație restrânsă vor depune pe lângă ofertă și o garanție de 5 la sută din valoarea sumei oferite.

Planul terenului se poate vedea în fiecare zi de lucru dela 8—12 în localul acestei Primării.

Primar, O. Racovițză

Secretar G-ral Breviman

DOCTORUL
R. DAMSKER
Str. Ghica Vodă No. 44—46
MEDICINĂ INTERNĂ,
SIFILIS ȘI GENITO-URINARE
Diatermie și băi de lumină
între 8—1 a. m. și 3—7 p. m.

Ingrijiți-vă ochii purtând ochelari

— dela —
Optica ARGUS
LAPUȘNEANU 43
vis-a-vis de Hotel Palace
CALITĂȚI SUPERIOARE
PREȚURI EFTINE

Mare SERBARE VENEȚIANA
la Strandul Iașilor
organizată dn Societatea
REUNIUNEA FEMEILOR ISRAELITE
în folosul școalei ce conduce
Azi Joi 12 Iulie ora 8
Dans—Jaz—Balet de pitici
Ruletă
In caz de ploaie, serbarea se amână pe mâine.

Veniți și Dv. cu noi !.. într'un voiaj de plăcere pe mare
în țările soarelui
cu Transatlantice de Lux ale Soc. italiene de Navigație Cosulich Line
IULIE--AUGUST 1934
Informațiuni și prospecte la Agenția
Wagons-Lits-Cook
Iași, P. Hurmuz

ANUL XXX No. 8168

2 (doi) lei exemplarul

SAMBATA 14 IULIE 1934

ABONAMENTE
Lei 600 . . . . pe un an
„ 300 . . . . . „ 6 luni
„ 150 . . . . . „ 3 „

ATELIERELE TIPOGRAFICE
IAŞI. — STR. LĂPUŞNEANU 37

OPINIA

Ziar popular cotidian

Bon No. 42
PREMII GRATUITE
OPINIA

Atmosferă tulbure şi lipsă de autoritate

Guvernul şi extremismul de dreapta - Destăinuirea d-lui Victor Iamandi

Am înregistrat ieri ciudatele destăinuiri ale d-lui Victor Iamandi, subsecretar de stat, privitor la mişcarea extremistă de dreapta, în ţara noastră.

Problema comportă oarecare examinare.

*

In prealabil, se impune atenţiei hotărârea consiliului de miniştri de a dizolva organizaţiile naţional-socialiste ale saşilor din Ardeal. Decretul respectiv a apărut chiar ieri.

Intârzierea acestui act e, într'adevăr, curios.

Incă dela pregătirea campaniei electorale, din Noembre sau Decembre anul trecut, guvernul a cerut saşilor şi aceştia au acceptat dizolvarea organizaţiilor lor hitleriste.

Puţin timp după această înţelegere, s'a produs tragedia dela Sinaia: asasinarea lui I. G. Duca. Şi s'a procedat atunci, fără menajamente, la stârpirea mişcării extremiste de dreapta.

Ulterior, s'a confecţionat o lege „pentru apărarea statului", care complecta legea Mârzescu - Maiorescu. Aceste legiuri cuprind prevederi foarte precise şi săncţiuni tari, contra unui anumit fel de propagandă, port de uniforme sau insignii prohibite, organizări armate, adoptarea metodei violente, sprijinirea directă sau indirectă a organizaţiilor interzise şi colectarea de bani pentru ajutorarea lor etc. etc.

Şi în ciuda acestor prevederi legale, organizaţiile săseşti au fiinţat alături de lege, până astăzi. Abia acum s'a dat un decret de dizolvare (şi nu se ştie dacă nu va rămâne numai pe hârtie).

Cum se explică această întârziere care, orcum, denotă o slăbiciune a guvernului?

*

Anumite acţiuni şi curente au mers mai departe, mocnind, *cu ştiinţa guvernului*. Ba s'au şi manifestat în împrejurări delicate, în Capitală, în faţa Regelui şi a primului-ministru.

Şi au mai fost alte manifestaţiuni de aceiaş natură, în derâderea legilor represive. Iar guvernul a ştiut şi a tolerat.

*

D. Victor Iamandi complectează acum seria acestor curiozităţi. Prin înalta d-sale calitate oficială, şi în măsură a fi iniţiat din birourile poliţieneşti superioare, — aruncă oarecare lumină asupra acestor tenebroase stări de lucruri şi complectează ceia ce se ştia până acum. D-sa afirmă că sânt persoane binecunoscute celor în drept (cu nume şi adrese), care finanţează extremismul şi în acest fel se înglobează într'un delict. Ba chiar s'ar pregăti anumite acte de violenţă, privind persoane oficiale.

Se ştie, şi totuşi nu se iau măsurile de rigoare. Adica, aceiaşi timiditate a guvernului!

D. Victor Iamandi le zice prietinilor din jur: „Fiţi cu ochii în patru!" Ni se pare că recomandaţia aceasta ar trebui făcută guvernului din care şi d. Iamandi mai face parte.

Vedem însă că guvernul vrea, cu tot dinadinsul, să ţie ochii închişi. Ba pentru complectarea decorului, se lansează zvonul de acord al guvernului... cu d. Goga!

Ce se întâmplă în fond? Şi ce se urmăreşte?

Parcă nici odată, în ţara românească, viaţa politică n'a fost învăluită într'o atmosferă atât de greoaie...

X.

Tratativele franco-engleze

In recenta vizită pe care d. Barthou a făcut-o la Londra, a stabilit un acord cu guvernul englez, în ce priveşte politica continentală şi încheerea de pacte regionale.

In clişeu, d. Barthou la Londra, cu miniştrii Pietri şi Massigli, şi cu ambasadorul francez d. Corbin.

Din nou năpăstuit Corpul didactic?

Sântem la jumătatea lui Iulie şi membrii Corpului didactic sunt blestemaţi să mânânce din salarul de pe luna Mai.

Da, *Corpul didactic nu a primit salarul pe Iunie.*

Cu fiecare zi ce trece se măreşte numărul celor ce umplu sălile Administraţiei financiare în aşteptarea dreptului lor material.

Cu fiecare zi ce trece însă, creşte şi indignarea unui corp ignorat şi urgisit de conducerea noastră de stat.

Acestui corp i s'au mâncat odinioară drepturile pe 4—5 luni. S'a indignat atunci şi a reacţionat. Rezultatul a fost căderea unui guvern, dar nu şi plata salariilor ce li se cuveneau.

Atunci corpul didactic a putut suporta, fiindcă era cea dintâi grea încercare la care fusese supus. Băncile corpului didactic şi comitetele şcolare pentru inv. secundar, încă mai puteau face credite.

Bugetul fiecărui profesor sau învăţător, nu era atât de desechilibrat ca astăzi.

Deaceia, acum dăscălimea n'ar mai putea sorbi amarul de atunci.

Şi n'ar mai putea sorbi acest amar, cu atât mai mult, cu cât ea vede că pretutindeni unde apare un demnitar — aşa zis mare — apar şi sar în ochii oricui, cele mai vădite semne de risipă şi sfidare.

Corpul didactic n'a primit salarul pe Iunie.

Este vreun parlamentar care să nu-şi fi primit diurnele, şi salariile fixe pe toată vacanţa?

Printre aceşti parlamentari, sunt şi unii membii ai corpului didactic care odinioară voiau cu orice preţ să fie socotiţi ca apărători ai dăscălimei.

Să iasă acum din beatitudinea lor şi să ne vină în ajutor.

Altminteri, voiu îndrepta obiectivul înspre dânşii şi le voiu face o fotografie mai reuşită decât la „Julieta" capitalei.

GH. CHIRIŢESCU

membru în Comitetul central al Asoc. g-le a învăţătorilor din ţară.

DIN TOATA LUMEA

O boală nouă. —Medicul francez Pehn semnalează o boală nouă, căreia i s'a zis „a odynie».

De fapt, boala aceasta a existat cu mult înainte; însă se crezuse că a dispărut. Dar după un lung interval de timp a reapărut în Franţa.

Maladia se manifestă prin simptome nervoase, digestive, respiratorii, dar mai ales printr'o roşaţă ca la scarlatină. Nu i se cunoaşte microbul, şi nu-i contagioasă. Se remarcă prin dureri puternice ale pacientului, care nu pot fi alinate nici prin cele mai tari narcotice.

Boala loveşte în special copiii între 18 luni şi 5 ani. Cazurile sânt destul de rare.

*

Aventură galantă. Presa anglo-americană face mare zgomot în jurul unei afaceri galante, care a şi dat naştere unui proces.

E vorba de primul-ministru al provinciei Alberta din Canada acuzat că şi-a permis o intimitate exagerată faţă de dactilografa lui.

Iată ce poate constitui o acuzaţie la anglo-saxoni.

Puritani sau hipocriţi?

*

Hitlerism în şcoală. In liceele din Germania este obiceiul că elevii poartă chipie cu cozorocuri de culori diferite, după clasa din care elevul face parte. Acest sistem îngădue identificarea mai lesnicioasă a unui elev, atunci când e nevoe de aşa ceva.

In oraşul Darmstadt, elevii s'au revoltat contra acestor chipie, pretextând că distincţia ce se stabileşte în acest fel între clasele şcolare... „nu-i compatibilă cu principiile de egalitate ale naţional-socialismului".

*

In consecinţă toţi elevii s'au întrunit, şi-au stropit chipiile cu benzină şi le-au dat foc. Şi gata socoteala!

*

Femeia chineză. — Romancierul Maurice Dekobra, înapoiat dintr'o lungă călătorie în China, şi-a comunicat următoarea observaţiune asupra caracteristicei femeilor chineze.

— Evoluţia femeii chineze se îndeplineşte foarte repede. Frumoasă, plină de graţii în rochia-i lungă, ea are tot ce-i trebue pentru a fermeca bărbaţii. Chinezoaica emancipată, din oraşul Canton, sau din Şangai, sau din Peking, va juca un mare rol în transformările politice ale ţării sale.

Templul amintirii

Pe o colină din marginea oraşului Melburn (Australia), s'a construit un „Templu al amintirii". E un monument impozant, în memoria australienilor din statul Victoria, care au luptat şi au căzut în războiul mondial.

Este interesant amănuntul că în cupola edificiului s'a făcut o deschizătură aşa fel încât, în fiece an, la 11 Noembrie, ora 11 dimineaţa, o rază de soare va cădea peste „cartea amintirii" unde sânt înscrise, cu litere de aur, numele eroilor.

Sfinţirea templului se va face în toamna aceasta, de către arhiepiscopul de Melburn, în prezenţa ducelui de Gloncester, fiul mezin al regelui Angliei.

INSEMNĂRI DE VACANŢĂ

Sfânta de la Trifeşti

O lecţie „ştiinţifică" la şcoala rurală

Fusese mare secetă...

Peste meleagul Plopănei, ca şi pe tot găvanul de lingură a văii Tutovei nu dăduse Dumnezeu strop de apă timp de vreo lună şi mai bine.

Pământul crăpase, înstelat ca o imensă pânză de păiagăn, în poligoane colţurate, şi adânci de pe margine.. Ogoarele erau numai zgrunţuri; începuseră a seca parte din fântâni, şi se părpăleau, arse dar necoapte, pâinile oamenilor, pe câmp.. Era secetă cum nu mai fusese demult..

S'au vorbit oamenii şi s'au hotărît să aducă „sfânta" şi să facă rugăciuni pentru ploae. A venit un preot tânăr, de la Trifeşti, cu o icoană, s'a adunat tot satul pe deal, au început rugile, a căzut toată lumea în genunchi, şi, ca un semn de la Dumnezeu, pe dată s'a şi întunecat cerul.. Când au început să tragă clopotul la biserică, în sat, numai cât n'a pornit şi ploaia, că prinsese chiar a da o bură. N'apucaseră oamenii să ajungă în sat, după slujbă, că ploaia şi începuse.. Dar ploaie, nu glumă: cu boabe mari cât fasolea, de le înghiţea pământul ars, săracu, şi se muia.. A ţinut ploaia toată noaptea de Duminică spre Luni, şi Luni toată ziua, de s'a îndestulat pământul şi au zis oamenii bogdaproste..

*

Luni dimineaţă îşi ţinea la şcoală antipenultima lecţie înaintea vacanţei d-nu învăţător Marinică Glăvănoiu, oltean „dăştept", pripăşit nu se ştie cum pe valea asta moldovenească, tocmai din ţinutul Gorjului, de unde venise. Dumnealui, luă loc ca de obicei, pe catedră, şi cum la ordinea zilei era ploaia şi sfânta, cu sfânta îşi începu logosul.

— Bă, a lui Ţivilică, spune-mi cum a devenit cazul, de este ploaie?

— Să trăiţi dom profisor, au ieşit oaminii cu sfânta, pi deal..

Ei este proşti, şi tu idem, zise d-nul învăţător Marinică, zâmbind cu satisfacţie. Şi în continuare trecu la tablă, cu creta în mână. Trase două linii paralele, una în partea de jos a tabelei, lângă burete, şi alta sus lângă cuiul de care e atârnată rigla cea lată.. Işi privi desemnul satisfăcut, şi începu:

— Bă!.. Aici, jos, este pământ şi este oameni care e proşti ca Ţivilică.. Sus, este nouri, care e plini cu apă.. Aţi înţeles, bă?

— Ţeles, dom'le! răspunse clasa în cor, după obicei...

— Bă!.. Nourii este plini cu apă, că e rezultaţi din evaporare, care va să zică din soare, vânt şi apă, pentrucă e gazoşi... Aţi înţeles, bă?

— 'Ţeles dom'le!..

— Bă!.. Ei se urcă, că de aia e nouri, să imble... Ei se urcă şi face, bă Ţivilică, face ca plodu lui tat'tu, ăl mic; dă de rece când îmlă, şi când dă de rece, se udă... Aţi înţeles bă?

— 'Ţeles dom'le...

— Bă!... Se udă, că ei e gazoşi, şi gazul, adică aia... văzduhul,.. aburul, na, apoi ăla, se face apă, la rece, că aţi văzut cum e când pune mă-ta oală pe foc şi o astupă, că iese capacul cu stropi pe fund... Aţi înţeles bă?

— 'Ţeles dom'le..!

— Apoi vezi!.. Bă, şi aşa plouă, nu pentrucă a ieşit tat'tu la toloacă, şi alţii, care e proşti de crede în icoane, adică e carevasăzică idolatri... Ţivilică, ce e aia „idolatru"?

— Cânele, zise Ţivilică, după o matură gândire..

— Dă ce, bă?

— Latră, să trăiţi dom'profisor...

— Ei e dobitoace, şi tu idem, bă Ţivilică, dar nu e câini... „Idolatri" este proştii ăi de se închină la obecte, „vorba aia: „să nu-ţi faci ţie chip cioplit"... De aici, chestia cu icoana...

Aţi înţeles bă?

— 'Ţeles dom'le...

— ...Care, devine cazul că-i secetă... Bun! Ei, ce face? Pune aia'n par şi merge la mătănii, care n'are de-a face cu electricitatea... Carevasăzică, inutil!... Ori, de se'ntâmplă chiar, cum s'ar zice, fenomenul, tot satul crede că ei e ăia de-a făcut-o, ceia ce devine din ocazia că e proşti.., Aţi înţeles bă?

— 'Ţeles dom'le!

— Bun!... Ţivilică, lămureşte tu clasei ce-ai priceput... Cum este fenomenele care face ploi...

— Să trăiţi dom'le profisor.. Ploaia este... care .. când latră.. şi pune mama oala pe foc.. frate-meu se udă... şi...

...Apoi, dintr'o suflare:

..Şi Dumnezeu se'ndură de oameni că-s proşti. şi-i secetă, şi dă ploaie, că au scos sfînta, să trăiţi dom'Profisor...

ALEXANDRU POGONAT

PRE-HITLERISMUL DE LA NOI

Este savuroasă declaraţia categorică a d-lui Victor Iamandi, cum că unii evrei susţin băneşte.. mişcarea antisemită de la noi!

Dealtfel circulă mai demult versiunea că anume capitalişti şi industriaşi evrei ar finanţa antisemitismul. Acuma, d. Victor Iamandi afirmă că are dovezi.

Capitaliştii în chestie vor să reediteze în România perioada prehitleristă din Germania. Din anumite socoteli de politică industrialo-financiară, au fost evrei germani care au finanţat acţiunea hitleristă.

Nu ştim dacă şi-au ajuns scopul economic; însă moralmente le-a ieşit politica pe nas.

In ciuda învăţămintelor din Germania, oare s'ar găsi şi la noi evrei care—mai presus de morală—să contribue la tulburarea apelor?

CRONICA CINEMATOGRAFICĂ

de Wratislavius

FIGURI PROEMINENTE

Dacă nici unul din filmele ce rulează în săptămâna aceasta nu se remarcă prin vre-un scenariu deosebit ca temă, în schimb interpreţii din aceste filme noi, sunt extraordinari. Aceasta n'o spunem fiind-că fie-care din ei poartă gloria unei activităţi neobişnuite, ci ţinând seama numai de aportul recent, sau dacă voiţi, de *adaosul* survenit la această glorioasă activitate.

Incepem cu acela, pe care, socotindu'l mai de frunte, l'am văzut în prima seară.

Vorbim de *Charles Laughton*, fenomenalul actor englez, ale cărui creaţii zguduitoare (*Nero, Henric* VIII, *Funcţionarul milionar, Căpitanul* etc.) ne sunt încă, toate proaspete în memorie.

In filmul ce rulează la *Sidoli* şi pe care nu ştim de ce l'au intitulat „*Femeia biciuită*" (adică bănuim noi, dar nu ştim din ceia ce vedem, deoarece....lipsesc scene întregi) [1]) *Laughton* se prezintă în ipostasa unui individ feroce, supranumit „*regele apelor*". De ce? Pentru că bondocul acesta cu musteţile a oală şi cu lanţul de la ceas bâcsit de brelocuri, este spaima întregului arhipelag, (prin Australia sau aşa ceva). E regele neîncoronat de biciul căruia tremură mii de sclavi, indiferent dacă ei sunt primitivii autohtoni sau vre-un aristocrat cu decoraţii înalte, naufragiat în serviciile coloniei, în care domneşte autocrat feroce şi fără cruţare „regele apelor". O singură parte slabă posedă această dihanie bipedă: e lesne inflamabil faţă de o femeie cu lipici. Indiferent dacă aceasta e o prostituată întâlnită într'o speluncă sau o „damă" ceva mai de soi, care face pe artista de varieteu. O ia cu dânsul şi o duce în... Capitala regatului său — un vapor tras până la malul cu nămol al insulei centrale.

Până şi ideia aceasta originală de a'şi aduce pe apă, casa gata făcută, noi o găsim ca un adevărat trouvaille, o complectare a caracterizării insului fără scrupule, ce avem în faţă. Dar femeia pomenită, naşte rivalităţi, şi'l face să'şi piardă nu numai calmul imperturbabil, dar şi ascendentul intransigenţei sale.

Scenele dramatice zguduitoare abundă şi culminează în imprecaţia premergătoare sinuciderei. Convins fiind că el rămâne rege şi *sub* apă, comite gestul splendid, pe care deobiceiu canaliile şi tiranii îl ocolesc cu frică—dispare în adânc, tocmai când „sălbatecii", sclavii bătuţi şi sângeraţi de amar de ani, năvălesc spre „palat"—spre vaporul în care domnise până atunci „regele apelor".

Atmosfera greoaie, quasi asfixiantă, moleşitoare şi idiotizantă a tropicelor, este cu multă veracitate redată şi parteneri excepţionali în frunte cu *Charles Bickford* complectează admirabil acest capitol al vieţii grozave din ţinuturile quasi-virgine ale Australiei.

A doua seară ne-am dus la *Phoenix*. Ne au atras două nume glorioase: *Hansi Niese* şi *Leo Slezak*.

E adevărat, rolul lui *Slezak* e numai episodic (bucătarul imperial) dar e suficient pentru artistul comic (cântăreţ genial pe vremuri) ca să complecteze umorul scenelor în care apare ş. mult regretata *Hansi Niese*, figură până azi neegalată şi neînlocuibilă. Una şi unică a fost *Hansi Niese*.

Iar la *Trianon*, alături de *Ralphe A. Roberts, Heinz Rühman* şi alte vechi şi reputate cunoştinţe, un nume nou: *Louis Graveur*, un tenor cu glas eroic, din acelea care ştiu domina şi orchestra de 100 şi mai bine executanţi. Cântul tenorului şi gingăşia *Ieny Iugo*, încadrate în vederi dumnezeieşti, constitue un agreabil divertisment pentru spectatori.

W.

1) o fi cenzura sau s'a primit o copie incompletă, arăşi: nu ştim.

Cronica literară

„De două mii de ani"

roman de MIHAIL SEBASTIAN

cu o prefaţă de NAE IONESCU

Volumul d-lui Mihail Sebastian este menit, atât prin subiectul lui propriu zis, cât şi prin prefaţa d-lui Nae Ionescu, să trezească şi să întreţie o discuţie care să treacă de limitele obişnuite ale recenziilor ocazionale.

Consideraţiile preliminare ale d-lui Nae Ionescu, profesor de Enciclopedia Filozofiei de la Universitatea bucureşteană, asupra structurii şi menirii intelectualului evreu în civilizaţia europeană şi implicit în civilizaţia ţării noastre, vor stârni, cu siguranţă, polemici aprige care, dacă vor creia un apreciabil succes de librărie acestei cărţi, îi vor dăuna totuşi prin faptul că propriile ei calităţi artistice vor fi trecute pe-al doilea plan. Şi ar fi păcat pentru că, într'adevăr, ţinuta de eleganţă spirituală ar fi aceia care ar trebui să primeze în consideraţiile criticei.

„De două mii de ani", cu tot subtilul de „roman" ce poartă, nu este de loc un roman în acceptarea curentă a acestui cuvânt.

Noţiunea de roman presupune o mai accentuată innodare a evenimentelor, o mai desăvârşită angrenare a personagiilor, în tot cazul o închegare, o *construcţie* în fabulaţie, pe care cartea de faţă n'o prezintă. Evenimentele se perindă necontenit în faţa eroului (care, situându-se la persoana întâia, ni le povesteşte), fără a se ciocni între ele, fără cea mai mică încurcătură care să le canalizeze şi să le absoarbă pentru a ne da ceia ce obişnuisem a cere dela un roman: pateticul situaţiilor. In tot cazul, romanul presupune o mai intensă trăire de către personagii a acestor situaţii de cât o face atitudinea prea „au dessus de la mêlée" a eroului D-lui Sebastian.

Cu această rezervă, acceptat ca roman, volumul de faţă prezintă, după cum am afirmat dela început, calităţi dintre cele mai remarcabile.

De n'ar fi decât magia frazei, atât de muzical ritmată, şi încă ar fi destul.

Problema pe care o pune (trebue să vorbim şi de ea cu toate că nu ne prea place a vorbi de *probleme* în literatură) este aceia atât de gordiană a intelectualului evreu în societatea noastră postbelică.

Acestui evreu — (erou d-lui Sebastian) — mediul, studiile, anumita conformaţie personală i-au creiat, ca la toţi cei superiori adaptabili, o atâta putere de a simţi pulsaţiile fizice şi spirituale ale mediului în care trăeşte în cât i se pare că pe drept se poate socoti nu numai cetăţeanul *formal* al ţării, ci că toate durerile şi bucuriile ei fac parte integrantă din durerile şi bucuriile, din întreaga lui fiinţă, pe care înţelege a o dărui oricând, fără nici un fel de rezervă.

Şi este foarte semnificativ paralelismul eroului evreu-român al d-lui Sebastian cu un altul din aceiaşi carte, Pierre Dogany, evreu-*ungur* care şi el şi-a apropiat atât de intim frumuseţile spirituale ale Ungariei, încât e distrus moraliceşte atunci când calitatea de bun ungur îi este contestată. Şi atunci când acest ungur susţine cu patimă într'un amfiteatru al Sorbonei drepturile Ungariei asupra Transilvaniei, un român răspunde cu o energie şi căldură pe care recea sală de curs n'o cunoscuse încă nici odată. Şi ungurul şi românul erau evrei şi ironia împrejurărilor îi făcuse să stea fiecare de o parte şi de alta

Continuarea în pagina II-a

Repede și sigur

acționează tabletele Togal la
Răceli
Nevralgii, Gripă,
Dureri reumatice
în orice formă.
Togal dizolvă acidul uric
și elimină pe cale naturală toxinele din organism.
Garantat că ajută!
La Farmacii și Droguerii. Lei 52·— și Lei 130·—.
Vă rugăm cereți însă numai

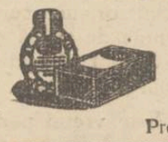

Togal

Produs elvețian!

VIZITAȚI ORIENTUL

LEVANT

Excursii regulate spre
TURCIA, GRECIA, EGIPT
Siria, Palestina
Călătorii confortabile
Prețuri extrem de reduse

Soc. Anon. de Voiaj
București, Smârdan 11
TELEFON 3.29—83
Reprezentanța p. Iași: Casa de Credit și Schimb Bernhard Blimes, Ștefan c. Mare 16

UN PRODUS DESĂVÂRȘIT!
EAU DE COLOGNE
extase
CU UN PARFUM MODERN, TENACE ȘI DISTINS
CARE VĂ VA PLACE CU SIGURANȚĂ.
NUMAI IN FLACOANE ORIGINALE
SPRE A VĂ FERI DE IMITAȚIUNI.
PRODUS DE
Parfumerie Nortier

Vara în țările nordice
Și în 1934 fericitele călătorii HAPAG spre Nord!
Două voiaje spre Nord dela 1—17 Iulie și dela 18 Iulie la 3 August.
Un voiaj în Scoția, Norvegia și Danemarca dela 5—18 August cu vaporul de lux „OCEANA" lei 28.000 și
REGINA VOIAJURILOR NORDICE
Islanda, Spitzbergen, Norvegia de la 21 Iulie la 13 August cu mult vestitele excursii „MILWAUKEE" lei 37.000.
VOIAJURILE DE PLĂCERE „HAPAG" SUNT RENUMITE
Informații, prospecte detailate și înscrieri la Hamburg-Amerika Linie, Iași, Str. Lăpușneanu 20. Telefon No. 134

Răceli, arșiță, gripă
ia

Testa.
(SE VAND PRETUTINDENI)

UNIVERSITATEA DIN IAȘI
Seminarul Pedag. Universitar
PUBLICAȚIE

Comitetul Școlar al Seminarului Pedagogic Universitar din Iași, va ține licitație pentru contractarea prin bună învoială, în conformitate cu Legea Contabilității Generale a Statului, pentru darea în antrepriză a tencuielilor exterioare a noului local, în suprafață totală de 600 m. p.

Caetul de sarcini și devizul se pot vedea la cancelaria școlii, str. Toma Cosma No. 2, în orice zi de lucru între orele 10—12 a. m.

Licitația se va ține în Cancelaria Școlii. cu oferte închise și supralicitație orală în ziua de 14 Iulie 1934 ora 10 dim.

Ofertanții vor depune o garanție de 5% din valoarea lucrărei. Comitetul

Azi la Roxy
2 filme mari; prețuri de vară: Parter 12, Balcon 8 lei
Victor și Victoria
cu Renatte Müller și Herman Thimig
Al doilea film
Simfonia neisprăvită
cu MARTHA EGGERT
PATHE JOURNAL și Miky complectează programul.

Cinematograful Phoenix
prezintă de la ora 3 jum. la 12½ zilnic CU 15, 10 și 8 lei
Premieră Nou
Două grandioase filme
Șase inimi într'un vals
Strălucită operetă cu muzică de Straus interpretată de Gretl Theimer, Hansi Niesse, Georg Alexander și Junkerman.
Al doilea film
PRIMA DRAGOSTE
cu Karin Hardt este drama de azi a cărei acțiune zguduitoare impresionează profund.

DOCTOR
D. Brănișteanu
Asistent Universitar
— Medic de Spital —
Boli interne
Roentgen-Diagnostic)
Consult: 2-5 și după rendez-vous. Str. V. Conta 18

Cinema SIDOLI
merge din succes în succes.
De azi
strălucitul film Paramount
Femeea biciuită
cu Charles Laughton
și Carole Lombard
Al doilea film
Hoțoaica
comedie vieneză cu Dolli Haas, Betty Aman, Alfred Abel
Complectări:
Trupa de Păsări Dresate în RĂPIREA 2 acte.

Grădina
Pomul Verde
ASTĂZI
puteți admira pe marea protagonista
SIDY THAL
— în marea ei creație —
A HARZ vus benkt
Muzică; M. Kreisler
Regie; B. Rinzler

Cheltueli formidabile în Germania

pentru înarmări

Germania nu posedă oficial decât o armată (Reichwehrul) de 100,000 oameni. Însă pentru întreținerea acestei armate sânt prevăzute în buget 700 milioane mărci, adica 28 miliarde lei. Asta arată că în realitate efectivul militar e mult mai mare.

O altă sumă de vre-o 10 miliarde lei e prevăzută ca subvenție pentru batalioanele hitleriste.

Pentru întreținerea marinei militare se cheltuesc 800 milioane lei. Dar e prevăzut și un fond de peste 4 miliarde lei pentru construirea de noui vapoare.

Tot la marina de război e înscris un fond special pentru muniții (din care 200 milioane lei numai pentru torpile).

Bugetul aviației este și el destul de încarcat; și anume, înglobează suma de 8 și jum. miliarde lei.

Deci o cheltuială totală pentru armată și înarmări, de vre-o 52 miliarde lei,—ce a ce echivalează cu vre-o două și jumătate bugetul general al României!

De aceia Franța e îngrijorată și se gândește mereu la măsuri de apărare.

LA BUCUREȘTI
s'a deschis, complect renovat, confort modern
HOTEL LUVRU
STR. CAROL, vis-a-vis de Poșta Centrală
Prețuri foarte convenabile

Un focar de malarie în județul Iași

Inspecțiile și măsurile d-lui dr. C. Vasiliu

D. dr. Vasiliu, medic primar al județului, este actualmente în plină activitate de inspecție.

D-sa a colindat pe rând comunele pentru a se documenta asupra epidemiilor care bântuie în regiunea Iașului și a lua măsurile necesare pentru stăvilirea lor. Cu ocazia inspecției făcute între Soroca și Frăsuleni, d. dr. Vasiliu a constatat un mare focar de malarie.

Intre aceste două comune, există un lac de o mărime considerabilă plin cu alge, care produce malarie. Majoritatea locuitorilor de prin partea locului sunt bolnavi de friguri.

Medicul primar al județului a dat dispoziții ca bolnavii de malarie să fie tratați cu chinină și în acest scop s'a trimis în acea regiune o cantitate îndestulătoare din acest medicament.

Dar molima tinde să se permanentizeze atâta timp cât lacul acela va fi lăsat în stare actuală.

Pentru a se preveni noi cazuri de îmbolnăvire, d. dr. C Vasiliu a înaintat o cerere institutului de igienă din localitate în care roagă să se verdunizeze lacul dintre Sorca și Frăsuleni.

In acest mod epidemia de malarie va dispare cu desăvârșire.

La Sorca s'au ivit și 2 cazuri de tifos exantematic. Dar în urma măsurilor luate de serviciul sanitar județean, contagiunea a fost zădărnicită.

In câteva comune din județ sunt sporadice cazuri de scarlatină.

D. dr. C. Vasiliu își va continua inspecțiile în tot cursul acestei s ptămâni. AD.

O promisiune

a d-lui Manolescu Strunga

D, Manolescu-Strunga a fost viu afectat de dispariția din Iași a societății italiene pentru exportul paserilor. Ministrul s'a interesat de lucrătoarele și lucrătorii care lucrau la acea Societate.

— „Am să fac totul, pentru ca exportul de paseri să reînvie în Iași".

Populația din partea locului cere se adunase în jurul ministrului, a primit promisiunea cu o vie satisfacție.

D-n

Calomnie urâtă

împotriva unei fetițe de 9 ani

— Mama copilei se adresează parchetului —

Eri s'a prezentat la parchet d-na Elena Ciornei din strada Galata, însoțită de copila ei Maricica în etate de 9 ani, cerând ca fetița să fie examinată de medicul legist spre a i se elibera un certificat de... virginitate.

In reclamația adresată parchetului, d-na Ciornei arată că copila ei ar fi calomniată de o vecină, d-na Tinca Butnaru, care a lansat versiunea că fetița ar avea raporturi intime cu.. tatăl ei!

Reclamanta arată că acestе acuzații vexatoare, d-na Butnaru le-ar fi adus copilei, în prezența mai multor locatari, pe când fetița se afla în strad..

Intrucât susține reclamanta, această versiune poate fi dăunătoare copilei, și constitue totodată o calomnie la adresa soțului ei, d-na Ciornei a solicitat o dovadă de feciorie pentru fată și acționarea în judecată a calomniatoarei.

Copila a fost examinată de medicul legist, care a eliberat certificatul cerut.

Reclamația a fost trimisă poliției, pentru cercetări.

z. ds.

ANCHETA

la Toporăști (Vaslui)

Vaslui 13 — In com. Toporăști (jud. Vaslui), în prezența stiliștilor de acolo și din comunele vecine, a avut loc înhumarea celor trei victime de pe urma încăerării produse între jandarmi și stiliști. Serviciul religios a fost oficiat de călugărul stilist Mihai Tohan.

Solemnitatea a decurs în liniște.

D. inspector general Alexandru Pretorian din ministerul de interne conduce ancheta.

De asemeni au sosit din Iași d. procuror general Coroi, care anchetează împreună cu lt. col. Gheorghescu din inspectoratul local de jandarmi, Gh. Rișcanu, prefectul jud. Vaslui, procuror Criveanu și jude instructor Iremia.

TEATRU DE VEDENII

O mireasă la loterie

Din „Povestirile lui Hoffman"

Primele două înscenări ale „Teatrului de Vedenii" s'au bucurat de un deosebit succes. S'a relevat dorința d-lui Ion Sava de a ilustra dramatic cunoscutele nuvele fantastice și de a se menține în această linie interesantă. Astfe acei cari cunosc nuvelele au avut surpriza să le vadă trăind pe scenă, iar acei cari nu le au citit—dar au obiceiul să citească—și-au putut face o ideie perfectă de atmosfera lor.

Natural că ambele realizări teatrale au suferit unele mici piedici inerente oricăror începuturi în condițiuni nepriel-nice..

Incercarea fiind reușită „Teatrul de vedenii" trece de la scene mici la o piesă complectă în 3 acte. Alegerea a fost făcută după cunoscuta nuvelă a lui Hoffman *„O mireasă la loterie"* dramatizată de Golf.

Desigur că cititorii își amintesc această minunată povestire fantastică cu vrăjitorii și păpuși. Știința magiilor din secolele trecute și-a deschis toate tainele nemuritorului Hofman pentru a-i inspira cea mai plină de veselie povestire. Și cine n'a auzit de povestirile lui Hoffman?

Această piesă care desigur o technică grea și timp. Din acest motiv premiera va avea loc Luni 16 Iulie 1934, ora 9 jum. seara, dl. Ion Sava dă acestei piese o îngrijire deosebită în amănunte pentru că astfel să fie compensată oarecari lipsuri ce s'au văzut în primele două piese.

Atmosfera lucrăril e de cel mai curat humor: Un tată care-și trage fiica la loterie pentrucă i se prezintă 3 pretendenți: Un consilier intim bătrân, un baron infumurat și un biet pictor.

Cine o va avea?

Iar până aici scenele se succed într'un ritm Molieresc și personagiile în costume de secol cu perucile pudrate și pantofi cu bucle se întrec în situații comice profilate pe fondul muzicei divine cunoscute sub acelaș nume de: „Povestirile lui Hoffman".

Ciubotărașu deține rolul vrăjitorului Leonard. Cu resursele sale cunoscute, va da acestu greu rol cea mai desăvârșită colorație de vrajă.

D-ra Dida Predescu ale cărei aptitudini teatrale și muzicale publicul le-a putut aprecia, va interpreta rolul Albertinei: Păpușa!

Rolul lui Edmond va fi desigur jucat de amorezul Teatrului Național d. D. Hagiac cunoscut din marele său succes din „Nunta lui Figaro".

Ramolitul consilier e în sarcina lui Lascar; tatăl Albertinei e dl. N. Veniaș, iar vrăjitorul evreu Manase va fi jucat de dl. Wivoschi. Baronul Beniamin va fi jucat de dl. C. Stănescu. Restul personagiilor e complectat cu elemente tinere și cari vor fi o adevărată surpriză.

Spectatorii eșeni vor asista Luni seara la o adevărată înscenare de artă în care, din dantelăria situațiilor vesele, va reeși farmecul vremurilor trecute a rochiilor cu crinolină și a magiilor nepătrunse până astăzi. Rep.

D. Victor Iamandi își retușează declarațiile

în chestia extremismului de dreapta

După un timp de chibzuire, d. Victor Iamandi și-a retușat declarațiile în chestia extremismului, pe care le-a făcut la Podul-Iloaei. Iată versiunea oficioasă pe care a trimis-o ziarului „Lumea":

— „Metodele întrebuințate de acești rătăciți sânt lipsite de orice logică, de orice sinceritate, și de orice valoare morală. După cum au asasinat mișelește pe I. G. Duca în numele naționalismului și a religiei lui Cristos, tot așa în propaganda pe care o întreprinde în mijlocul mulțimelor de la sate se proclamă antisemiți și rasiști, iredentiști, deș pentru triumful cauzei nebunești pe care o reprezintă sunt gata să recurgă și să primească orice tranzacțiuni *și să facă, de formă, concesiuni evreilor.*

„Aceași atitudine echivocă o au și față de francmasoni de la care, deși le-au declarat război de moarte, *sânt gata să ceară și să accepte orice sprijin* pentru a-și pregăti și asigura biruința".

Prin urmare, din această nouă versiune, evreii și francmasonii nu intervin ei activ, pentru finanțarea antisemiților, —ci aceștia din urmă ar face oferte pentru obținere de fonduri.

Chiar și în forma aceasta, destăinuirea este extrem de curioasă și comportă lămuriri mai precise.

x *Ori-unde plecați „Opinia" nu trebue să vă lipsească. Cereți deci un abonament pentru băi, care costă 50 lei pe lună.*

„De două mii de ani"

(Continuarea din pagina 1-a)

a baricadei. Zic „ironia imprejurărilor" pentru că sinceritatea pusă în apărarea punctelor strategice ale drepturilor fiecăruia din națiuni, necontestată în sala Sorbonei, lua proporții tragice la Universitățile din țara fiecăruia din ei.

Este iarăși foarte semnificativ că eroul principal este arhitect. De o semnificație poate prea transparentă asupra intențiilor autorului. Contribuția precisă și de necontestat constructivă a eroului, vrea să fie accentuată cu această alegere de profesiune care ocupă destul loc în economia romanului.

Scene din căminurile studențești bucureștene, din cafenele Parisiene, de pe un șantier de la Uioara și în cele din urmă iar din București, formează întreg cadrul acțiunei, închegat pe niște fragmente de jurnale. Jurnalul unui intelectual de *structură* și nu dă diplomă, care trăește poate prea epurat o viață ce trebuie văzută mai de pe pământ și ținută mai de coarne. Jurnalul unui intelectual iremediabil.

•

Fără a bălăci prin apele sentimentalismului, în care în genere acest gen de roman eșuează, romanul d-lui Sebastian, fiind poate cea mai bună lucrare a anului încheiat, ne dă o imagine cam glacială a intelectualului evreu, dar de o prestanță și de o anvergură cum numai într'o intelectualitate atât de intensă ca a d-lui Mihail Sebastian putea găsi ecou.

DINU RĂUTU

(Editura Națională)
(In depozit la Librăria „Socec")

NOU
PUDRA FLIT UCIDE PLOȘNIȚE, PURECI, FURNICI ȘI PĂDUCHI

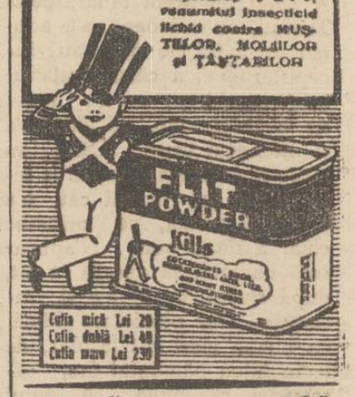

Informații

x LA TIGHINA, perceptorul I. Donose umblând cu un revolver încărcat, s'a rănit din greșală.

Donose a fost internat în spital.

x Sioniștii-Revizioniști din localitate sunt invitați a lua parte la ședința de Sâmbătă 14 crt. ora 9 seara, în sala org. din str. C. Vodă. Se va ceti din operele marelui poet Ch. W. Bialik și se vor comenta ultimele evenimente din lumea evreească.

x D-na Enache Ana din str. Poligon a cerut d-lui prim procuror să dispue punerea în libertate a fiului ei Toma Enache, singurul ei sprijin și mijloc de existență, care se află în prezent la Galata, pe nedrept, susține reclamanta.

D. prim procuror a dispus cercetarea cazului.

x Directorul școalei primare din Madârjac a reclamat parchetului pe legătorul de cărți, d. Rozenfeld din str. Mârzescu pentru neexecutarea la timp a unei comenzi.

x Comitetul de conducere al școalei Junimea-Palat, a fost convocat pentru Duminică după amează.

Se va decide o serie de întruniri publice prin cartierele orașului, pentru ca populația evreiască să se opue la proiectul de fuziune a școlilor.

Pățania unei fete

Reni 13.—D-ra A. Crutova în etate de 17 ani, a reclamat autorităților că a fost violată de tinerii Precupeț, Lisenco și Coroian.

A intervenit gardianul Roumanov. Dar acesta în loc să îndepărteze pe satiri, a făcut acelaș lucru ca și predecesorii lui.

Anchetele „Opiniei"

Vizita medicală la Sanatorul Bârnova

Ingrijire superioară - Un medic de activitate uimitoare

Vizita medicală se face zilnic cu un deosebit ceremonial în frunte cu medicul şef al Sanatoriului dl. dr. Gancevici. Îmbrăcaţi în halate de o albeaţă ce sclipeşte în bătaia soarelui, medicul şef, însoţit de secund, 2 interni, supraveghetoare, 3 surori, formează un cortegiu impresionant.

Acest ceremonial se pare că face parte din şirul de medicaţii de ordin psihologic cu care sînt trataţi tuberculoşii. Căci cum să nu fie impresionat şi stimulat în optimismul său, bolnavul ce-şi vede căutată boala în fiecare zi de către una din somităţild medicale ale României şi care înţelege să urmărească în deaproape dispoziţiile de tratament şi reţete, ce sunt pe moment semnalate de respectivi aplicanţi.

Ingrijire perfectă

Cu o minuţiozitate caracteristică savantului, fazele boalei fiecăruia sunt urmărite şi tratate din toate punctele de vedere: ser, medicamente, hrană, pneumotorax, injecţii cu săruri de aur.

Sunt puţine mijloacele de care dispune administraţia sanatorului pentru îndestularea tratamentului. Prafurile de glicero-fosfat de calciu cu care sunt îndopaţi bolnavii şi care au o acţiune calificantă a leziunilor şi tonifiantă a organizmului, cumpărate de la farmacia ce ruinează buzunările întotdeauna modeste ale bolnavilor de tuberculoză. Prafurile de calmare a tusei, de prevenire a temperaturii şi de liniştire a nervilor excitaţi de lupta dintre bacili şi organism, nu lipsesc de pe masa bolnavului.

Supra-alimentaţia

Suplimentul de hrană, cartofi prăjiţi în grăsime, friptură la grătar etc. pentru cei cu poftă de mâncare în revenire, sunt acordate cu dărnicie. „Mâncarea nu este bună atunci când o consumă acei ce au poftă de mâncare, ci atunci când reuşeşte să atragă pe cei lipsiţi de ea" — este lozinca de care trebue să ţie seamă bucătarul şi acei ce au în grijă hrana bolnavilor, lozincă anunţată şi repetată la ocazii respective de către medicul şef. Aceste toate fac parte din preocuparea medicului faţă de bolnav, la vizită.

Caracterul bolnavului

Bolnavii de tuberculoză sunt nervoşi. Nervozitatea şi nemulţumirea sunt tare ale boalei. Nu sunt chemat să le dau explicaţii—de altfel în popor e cunoscută caracteristica „oficosului" de „răutăcios" şi „pizmaş". Bolnavii cer mereu. Nu am văzut niciodată pe medicul-şef, refuzând. De altfel răbdarea, şi politeţa medicului-şef au ajuns anecdotice. Una nostimă:

Bolnavul I. observă gentileţa doctorului şi uşurinţa cu care acordă tot ce se cere; şi e poliţicios nevoie-mare. Şi cere, supliment, cere regim, cere de toate. La un moment dat medicul şef întreabă pe sora respectivei secţii: „Ce mănâncă bolnavul I.?".

Răspuns:

Afară de mâncarea obişnuită: regim de cartofi, gris cu lapte, lapte bătut, compot, cartofi prăjiţi, friptură, mazăre soté, pâine prăjită, etc." Şi în sfârşit tot ce'a ce regulamentul de hrană prevede în diferitele cazuri de afecţiuni ale rinichilor, stomahului, ficatului etc.

Şi într'adevăr, bolnavul I. a ajuns proverbial.

O activitate uimitoare

Aceste toate chestiuni, sunt urmărite cu multă răbdare, seriozitate şi blândeţe de medicul-şef la vizită, care-i făcută zilnic.

Acei ce cunosc activitatea medicală şi multiplă a d-lui dr. Corneliu Gancevici, au dreptul să se mire. Căci medicul-şef, dă consultaţii şi face şedinţe de pneumotorax la Iaşi, la Bălţi, la Vaslui, la Câmpulung, etc., e preşedinte al sindicatului medicilor profesionişti, membru al Consiliului de higienă, glas ascultat în Soc. „Profilaxia tuberculozei"; şi are timp pentru toate şi pentru vizita zilnică a fiecărui pat din Sanatoriu.

Vizita zilnică ce a reuşit să iasă din banal, tocmai prin conştiinciozitatea şi regularitatea cu care e efectuată.

(Urmează: „Educaţia profilactică în sanatoriu").

M. Bârnovanu

x **Laboratorul de analize medicale, chimice şi microscopice Dr. Ratianu** autorizat de Minist. Săn. Publice, execută analize complecte de urină, spute, secreţiuni, etc. precum şi orice analize ce interesează industria, comerţul şi higiena alimentară. Iaşi Cuza Vodă 48.

Un fioros bandit
înebuneşte în arest

Vestitul criminal Andrei Ion zis Vanea, care a terorizat judeţele Bacău, Baia, Neamtz şi Roman, având pe conştinţă câteva crime şi care acum se află arestat la Suceava aşteptând să fie judecat,—a înebunit din nou.

El suferă de... mania tăcerii. In acelaş timp el a declarat greva foamei.

O anchetă pe malul Nistrului

făcută de o ziaristă trimisă de „Liga Naţiunilor"

Tighina 13. — Ieri a sosit în localitate d. Berezovschi prefectul de poliţie al oraşului Chişinău, însoţit de ziarista Ann Arnot, care a fost delegată de „Liga Naţiunilor" să facă o anchetă pe malul Nistrului.

câtă trudă

inutilă să goneşti muştele din casă cu prosopul!...

Muştele se întorc întotdeauna. Nu vă căzniţi deci în zadar: luaţi FLY-TOX.

FLY-TOX

Taxe, supra-taxe şi para-taxe

De ce plătim scump carnea - Autor tăţile împovărează pe consumator

Am relatat iniţiativa pornită de comercianţii ieşeni grupaţi în jurul sindicatului alimentar, pentru a duce lupta în contra taxelor excesive pe cari le percep autorităţile la articolele alimentare-taxe cari în afară de faptul că împovărează pe comerciant, lovesc indirect în consumator.

In acest scop, la sindicatul alimentar s'a înfiinţat un birou special care se ocupă de aceste taxe — sau mai clar zis supra-taxe—înscriindu-le printre dezideratele cari au formula comercianţii alimentari.

Cifre edificatoare

Un negustor din breasla măcelarilor, membru în comitetul de conducere al sindicatului, ne furnizează câteva cifre cari pot edifica de ce plătim azi carnea la preţul de 16 lei kgr.

Lăsând la o parte cheltuelile de chirie, dări comunale, fisc, etc., ni se specifică o serie de supra taxe, cari împovărează pe măcelar şi contribue la sporirea preţului cărnei cu 4—5 lei la kgr.

Iată taxele pe cari le suportă măcelarii de fiecare vită ce intră în abator:

O declaraţie 12 lei; taxa comunală 120; viza 35 lei; Camera de comerţ 20 lei; tăierea 100 lei; jupuirea 50; frigorifer 130 lei; cărăuşia 40; alte cheltueli de transport 150 lei. In total 657 lei la o vită; ceia ce aduce o cotă de 4 5 lei la kgr. de carne.

La carnea de porc situaţia este aproape identică: Declaraţia 12 lei; taxa *comunală* 62 lei; fond *comunal* 60 lei; Camera agricolă 20; Camera de comerţ 10 lei; viza 30; frigoriferul 30 lei; tăetor 40 lei; transport *80*; alte cheltueli 25 lei.

In total 329 lei, ceiace produce aceiaş urcare de mai sus, la preţuri.

După cum vedem, foarte puţine din aceste cifre reprezintă cheltueli reale şi necesare, ci numai taxe abuzive cari lovesc atât în comerciant cât şi în consumator.

Intr'o anchetă pe care o vom publica foarte curând, vom arăta pe larg situaţia alimentară de pe piaţa Iaşului.

z. dessmond

Un conflict Dinu Brătianu-Tătărescu?

Problema remanierii cabinetului

Chestiunea apropiatei remanieri ministeriale şi eventuala intrare în guvern a d-lui Goga (pe care am relatat-o ieri), e înregistrată de mai multe ziare între care „Dimineaţa" şi „Adevărul".

Aceste din urmă ziare prezintă însă faptul în cadrul unui conflict hotărâtor ce ar exista între d-nii Dinu Brătianu şi Gh. Tătărescu.

Ar fi vorba de proclamarea d-lui Tătărescu ca şef al partidului liberal şi deci o ruptură definitivă de grupul Dinu Bratianu. Apoi ar urma o încercare a d-lui D. Bratianu să şi rezgrupeze forţele, împreună cu georgiştii.

Inregistrăm, cu titlu informativ.

Panait Istrate musafir

la un hotel unde... a fost portar!

Din Brăila se anunţă că scriitorul Panait Istrati va sta o lună la Lacul Sărat şi va locui la hotelul Popescu, unde în urmă cu douăzeci ani lucrase... portar!

Intr'o cămăruţă din acest hotel, Istrati a scris primele sale articole, care au fost publicate în ziarul „România muncitoare".

Sfîrşitul tragic al unei familii

O tragedie deosebit de impresionantă s'a produs în comuna Obada din jud. Lugoj.

Femeia Iancu Elena a pus într'un cazan apă la fiert.

Când apa a început a clocoti, femeia a chemat pe soacra sa să-i ajute să transporte cazanul la albia de rufe.

Ele au petrecut un par prin torţele cazanului şi l-au ridicat. Dar parul s'a rupt şi apa clocotită s'a vărsat peste cei trei copilaşi ce stăteau prin preajmă. Toţi trei au sucombat după o oră de chinuri.

Mama a înebunit subit; iar latăl care se afla la câmp când a aflat tragedia a sucombat pe loc.

Groaznică nenorocire în staţia Perival

Două doamne surprinse de tren

O groaznică nenorocire s'a produs astăzi dimineaţă în gara Perival de pe linia Vasile Lupu-Chişinău.

Trenul accelerat 73 Bucureşti-Iaşi-Chişinău, intra astăzi dimineaţă în gara Perival.

La un moment dat, două doamne care voiau să se urce într'un alt tren, au traversat linia pe care venia acceleratul.

Locomotiva a zdrobit pe una din ele, iar pe a doua a rănit-o grav la cap şi i a fracturat un picior.

Călătorii de pe peron, spectatori ai acestei nenorociri, nu au putut interveni, deoarece faptul s'a produs într'o clipă.

Ei povestesc că una din doamne a observat trenul venind şi a voit să o oprească pe cealaltă, însă în acel moment maşina le-a izbit, omorând-o tocmai pe cea dintâi.

Poliţia a început cercetări pentru stabilirea indentităţii victimelor, deoarece doamna rănită se află în agonie şi nu poate da nici o explicaţie. Sp

Tr sta păţanie a unui orb

Jefuit de bani şi aruncat în drmu

Vaslui 13 — In comuna Ţibana din judeţul nostru s'a petrecut următorul caz:

Orbul Gh. Vieru s'a prezentat locuitorului V. Floraru şi a rugat să fie găzduit câteva zile. Floraru l-a primit pe orb să se oploşească la el şi i-a luat suma de cinci mii lei spre a-i ţine în bună păstrare.

După câteva zile de şedere însă orbul a fost alungat din casă; iar Floraru şi-a însuşit şi suma de cinci mii le.

Cazul se cercetează.

Condamnarea unui şofer

Şoferul Clemente Lipoviceanu, învinuit de furtul unor cauciucuri la d. I. Catala din str. Ştefan cel Mare, a fost condamnat la trei luni închisoare.

De asemenea, Lipoviceanu a mai suferit o condamnare de 3 luni pentru un furt în dauna funcţionarului Petruţă Motăş. CALEX

Citiţi zilnic Opinia

Organizaţie comunistă
descoperită la Tighina

Tighina 13.— In localitate s'a descoperit o organizaţie comunistă, care era sub conducerea lui Iacob Alexief.

Au fost arestate zece persoane.

Un an închisoare
pentru atentat la pudoare

Tribunalul a condamnat la 1 an de zile închisoare pentru atentat la pudoare, pe tânărul Ilie Ioan Aanei din Vânători-Neamţ.

Iarna trecută mergând cu sania pe drum, s'a întâlnit cu femeia Ileana Iacobescu în vârstă destul de înaintată, care mergea pe jos; şi a poftit-o în sanie.

Imediat a început însă a-i face propuneri ruşinoase şi la refuzul femeiei, a abuzat de dânsa cu violenţă chiar în sanie, în timp ce caii mergeau.

Inculpatul a făcut apel la Curte.

Simulare?

Am relatat ieri atacul banditesc asupra casierului Breabăn din gara Rădăuţi, căruia i s'a furat 600.000 lei.

Poliţia a făcut cercetări pentru a descoperi pe bandit.

Ea lămureşte însă că la mijloc ar fi o simulare.

Casierul Breabăn având unele lipsuri la cassă, ar fi simulat un atac banditesc cu ajutorul unui prieten al său.

Cercetările s'au îndreptat pe această pistă.

Nu sânt excluse surprize.

La trecerea trenului regal
Un individ suspect în gara Braşov

La Braşov a fost arestat pe peronul gării numitul Gheorghe Simion, de 24 ani, originar din Bucureşti.

Cu prilejul trecerii trenului regal prin gara Braşov, Simion făcea ordine, odată cu agenţii poliţieneşti.

Anchetat, el a declarat că este detectiv particular şi că are de îndeplinit diverse misiuni din partea unei agenţii particulare din Capitală, str. Sf. Ionică,—ceia ce s'a constatat că nu-i adevărat.

Asupra sa s'au găsit schiţe, planuri şi alte documente.

Gheorghe Simion a fos trimis la Bucuresti pentru a fi cercetat.

Informaţii

x *Răspuns regal.* — D. Al. Ventonică, preşedintele comercianţilor români creştini din Iaşi, a trimis cu ocazia serbării patronului societăţii, o lungă telegramă de urare M. S. Regelui.

Eri d. Ventonică a primit din partea d-lui Eugen Buchman secretarul particular a M. S. Regelui, următoarea telegramă:

„M. S. Regele mi autorizează să vă transmit înaltele Sale mulţumiri, pentru urările exprimate din partea Societăţii şi a Băncii populare „Negustorul Român".

x Vestitul Const. Pistol actualmente deţinut la Galata, a fost condamnat de judecătorie la 2 luni închisoare pentru furt.

Pistol a făcut apel.

x *Morminte profanate.*— Câţi-va necunoscuţi au profanat două morminte din cimitirul evreesc din Rădăuţi-Bucovina, sfărâmând pietrele de pe morminte şi scoţând cosciugele cu morţii.

x Comisiile interimare ale Camerelor de Comerţ din regiunea Iaşi, ţin azi şedinţă pentru a vota bugetul general.

x D. plutonier N. Avatăjiţei din str. Crucei, a reclamat justiţiei pentru insulte şi calomnie pe vecina sa d-na Maria Popovici.

x Astă-seară — Vineri 13 Iulie, are loc a Strand de „*Asociaţia Cercului de Gospodine*" o frumoasă serbare.

Biletele vândute sunt valabile.

x **Evadarea unui bandit.** Din arestul chesturii Chişinău a reuşit să evadeze cunoscutul bandit Strutowsky, care a comis o serie de jafuri la drumul mare.

Se fac cercetări pentru prinderea lui.

x Autorităţile au fost sezisate printr'un denunţ că la comerciantul S. Feinblat din Moara de foc s'ar jupui mânzi tineri, întrebuinţându-se carnea şi pielea.

S'a făcut o descindere însă nu s'a putut stabili nimic precis.

x D. I. Pascal din str. Docha, a reclamat parchetului pentru ameninţare cu moartea pe d-na Elena Moşuleţ din acea stradă.

x D. Osvald Racoviţă primarul Iaşului, a sosit ieri în localitate.

x *Salubritatea.* — Inspectorul sulubrităţii Municipiului d. Lupu a vizitat ieri sectoarele de salubritate din oraş, verificând ultimele lucrări efectuate potrivit vederilor d-lui Racoviţă.

D-sa pregăteşte un raport detailat asupra lucrărilor executate, supunând şi noile lucrări care trebuesc începute pentru a fi gata încă în actuala campanie.

x **Dr. Brener** *specialist mamoş*, boli de femei. Cons. 2—6 d. a. str. Lăpuşneanu.

x Inainte de a pleca la mare sau la munte, abonaţi-vă la „Opinia". Abonamentul 50 lei lunar.

Ura! Ura! Frmuseţea
Deviză izbânditoare
Poezia, arta, tinereţea.
Cer, Crema de lăcrămioare.

Abonaţi-vă la „Opinia"

Fabrica de cherestea WAISMAN S. I. N. C.

PARCHETE DE STEJAR

neintrecute în execuţie şi calitate

PREŢURI EXTREM DE AVANTAJOASE

Mare depozit de cherestea, esenţe tari şi moi Fabrică de obezi curbate. Fag aburit. Uscătorie specială. Materiale lemnoase pentru rotărie. Materiale pentru dogari.

DEPOZIT DE LEMNE DE FOC

Iaşi, Şoseaua Moara de Foc No, 18—28

Telefon 271—272

Epilepticilor Nervoşilor

Praturile Cassarini sunt recomandate de principalele celebrităţi medicale din lumea intreagă şi au o acţiune puternică în toate cazurile de epilepsie, neurastenie, isterie, astma, insomnie şi în genere în toate boalele nervoase.

POLVERI CASSARINI

PREDAU LECŢIUNI, pentru admiteri, capacitate, corigenţe, matematici, etc. A se adresa D. D. la ad-ţia ziarului „Opinia".

BUTOAIE goale de măsline vinde Fraţii Moscovici strada Cizmăriei 37.

PREPAR elevi pentru admitere şi corigenţi. Davidovici, Banca Judeţului, Str. Rosetti.

Numai la renumita fabrică de sifon şi brutăria LUPU pâinea albă lei 6 kgr., neagră lei 5. Sifonul mare lei 2, sifonul mic 1 leu. Cântar constit.

Adevăratele VINURI vechi de Odobeşti şi renumitele fleici gu toase la *Pincu Alter* str. Ghica Vodă 31.

CAMERĂ elegant mobilată, se închiriază, Săulescu 7.

Primăria Municipiului Iaşi

PUBLICAŢIE

Se aduce la cunoştinţa celor interesaţi că în ziua de 17 Iulie 1934 ora 11 dim. se va ţine în localul acestei Primării din str. Alexendri No. 14, licitaţie publică pentru vânzarea terenului în suprafaţă de 610.31 m. p. situat în str. Câmpului fost Mah. Trancu.

Licitaţia se va ţine în condiţiunile prevăzute de Legea Contabilităţei Publice, a regulamentului O. C. L. şi a normelor publicate în M. O. No. 127 din 1931 şi va începe de la 12 lei m. p.

Toate persoanele care vor lua parte la această licitaţie restrânsă vor depune pe lângă ofertă şi o garanţie de 5 la sută din valoarea sumei oferite.

Planul terenului se poate vedea în fiecare zi de lucru dela 8—12 în localul acestei Primării.

Primar, O. Racovitză

Secretar G-ral Breviman

19835 3 Iulie 1934

DURERI DE CAP
NEVRALGII
MIGRENĂ
COMBATE
JAWOL

Cabinet dentar
I. GOLŢMAN
DENTIST
LUCRARI MODERNE
PREŢURI REDUSE
— Piaţa Unirei —
(colţ Cuza Vodă 62)
Intrarea prin bolta următoare Socec

Dr. Violetta Strat
BOLI INTERNE, DE FEMEI
MAMOŞ
Consultă 9—4 şi 7—8
Str. Gh. Mârzescu No. 8

Balneolog confirmat
Dr. Albert Ficler
Medic-Şef de Spital în Bucureşti, consultă în
Băile Vatra-Dornei
Strada Regele Ferdinand 40
(casa Klipper)
peste drum de Farmacia „Steaua"

Primăria Municipiului Iaşi

PUBLICAŢIE

Se aduce la cunoştinţa celor interesaţi că în ziua de 14 Iulie 1934 ora 10 dim. se va ţine la această Primărie, situată în str. Alexandri 14, licitaţie publică cu oferte închise pentru darea în concesiune a Serviciului de afisaj.

Licitaţia se va ţine în conf. cu art. 88—110 din Legea Contabilităţei publice, regulamentul O. C. L. şi normele publicate în M. O. No. 127 din 4 Iunie 1931.

Termenul concesiunei este de 3 ani.

Condiţiunile sunt cele stipulate în caetul de sarcini şi Regulamentul Serv. de Afisaj cari se pot vedea în fiecare zi de lucru la Direcţiunea Administrativă a Primăriei.

Garanţia provizorie este de 5 la sută din suma oferită.

Primar, O. Racoviţă

Secretar G-ral, Brevîman

14129 25 Mai 1934

Isidor Herman
Subchirurg
Specialist rutinat în mică chirurgie
Absolvent al Şcolii Sanitare conf. noului regulament, cu practică îndelungată în clinici de chirurgie, de boli contagioase, interne, venerice, dispensare, sanatorii, posturi de prim ajutor etc.
Execută conform prescripţiilor medicale:
Incizii, pansamente, injecţii, sondaje, flebotomii, ventuze simple şi scarificate, spălături, clisme, vaccinaţiuni antivariolice, ajutoare urgente etc.
şi în cele mai perfecte condiţiuni de asepsie şi technică
Strada Păcurari No. 49

ULTIMA ORĂ

Succesul obţinut la Paris

de d. prim-ministru G. Tătărescu

Bucureşti 13.—D. prim ministru G. Tătărescu a acordat un interview corespondentului din Paris al ziarului „Dimineaţa", declarându-i:

— Sînt impresionat de recepţia călduroasă ce mi s'a făcut. In ce priveşte scopul vizitei, *toate speranţele au fost atinse şi chiar depăşite.* Rezultatele finale vor fi excelente. Toate chestiunile politico-militare şi economico-financiare ce s'au discutat, au căpătat un caracter de ansamblu şi vor fi soluţionale armonios.

*

Cu prilejul vizitei d-lui Tătărescu, s'a produs o singură notă discordantă: a ziarului „Action Française" care publică scrisoarea unui corespondent anonim din Bucureşti in legătură cu voiajul d-lui Barthou.

Ziarul obiectează d-lui Barthou că a recomandat României un regim democratic şi parlamentar. Numai d. A. C. Cuza a dat d-lui Barthou răspunsul care i se cuvine, — scrie „Action Francaise".

*

Ca un răspuns indirect la nota din „Action Française", d. Tătărescu a de-

D-l G. TĂTĂRESCU

clarat ziarului „L'Information":

— Noi vedem în Franţa zidul neclintit contra violenţei şi a tiraniei.

Intrevederi

Paris 13.— D. Tătărescu a fost primit ieri in audienţă, timp de un ceas, de preşedintele Lebrun. Intrevederea a decurs intr'o atmosferă cordială.

Seara, d. Tătărescu a primit pe şeful Marelui Stat Major al armatei franceze, generalul Gamelin.

D. Doumergue a oferit un dejun la Quai D'Orsay, în onoarea primului ministru român.

Acordul cu creditorii

Paris 13.— Intre purtătorii de rentă şi guvernul român, s'a încheiat următoarea convenţie:

Cuponul pentru datoriile antebelice şi pentru renta unificată, se va plăti în următorii trei ani, astfel:

Pe 1934 plata a 25 la sută din valoarea nominală a cuponului.

Pe 1935 plata a 35 la sută.

Pe 1936 plata a 46 la sută.

Pentru plăţile neplătite din cupon, statul român va da un bon de tezaur, fără dobândă.

Apoi statul român va emite obligaţiuni cu dobândă de 4 şi jum. la sută, pe termen de 15 ani, — începând din anul 1938.

Invăţătorii ieşeni intervin

la preşedinţia consiliului

cerând să li se achite salariile

Invăţătorimea ieşană stă iarăşi ca pe jăratec. N'a primit încă lefurile pe Iunie. Aceasta, cu toate intervenţiile făcute atât la ad-ţia locală cât şi direct la centru, prin câteva telegrame.

Fierberea este cu atât mai mare cu cât dascălii văd că pierd vacanţa atât de aşteptată pentru o binemeritată hodină după un an de trudă. Căci fiecare, după puterile sale, şi-ar fi petrecut concediul cum se cuvine.

Dar aşa...

*

Văzând că demersurile pe lângă d. ad-tor Tăutu cât şi cele directe la Bucureşti sunt inutile,—şi profitând de prezenţa d-lui Iamandi în localitate, i-au expus situaţia solicitându-i sprijin.

Totodată ieri după amiază comitetul Asociaţiei învăţătorilor s'a întrunit, a discutat situaţia şi a decis un nou demers la Bucureşti.

De data aceasta pe lângă d. Dr. C. Anghelescu, ministrul instrucţiunii publice.

S'au trimis următoarea telegramă la Preşedinţia consiliului unde d-rul Anghelescu este interimar.

„Invăţătorimea ieşeană roagă intervenţia excelenţei voastre pentru obţinerea urgentă a salarului pe Iunie, spre a nu re'răi vremurile din 1931".

*

Se prea poate ca intervenţia aceasta să fi avut efect.

D. Tăutu ne a declarat *că i s'au avizat acreditivele. Banii ar urma să nu întârzie mult.*

Multă bază însă pe aviz nu se poate pune. Sunt exemple concludente că, chiar după avizări, adţa a dus... dorul banilor anunţaţi ca trimişi.

In orice caz învăţătorimea este agitată şi dispusă să protesteze impotriva tratamentului vitreg la care este din nou supusă.

Şi cu drept cuvânt !..

p. grancea

ORA 1

Se convoacă Constituanta

D. Goga va fi numit ministru de interne

Bucureşti 13.-In privinţa acordului Tătărescu-Goga, se mai dau următoarele amănunte:

Cei doi bărbaţi politici au căzut de acord şi în ce priveşte modificarea Constituţiei.

Proectul de modificare a şi fost supus Regelui.

In cursul lunei August urmează să se facă remanierea cabinetului, d. Goga devenind ministru de interne.

In toamnă se vor face alegeri speciale de Constituantă, în vederea modificării Pactului fundamental.

Alegerea d-lui Tătărescu ca şef al partidului liberal se va face ceva mai târziu, după ce se vor fi epuizat toate tratativele cu d. Dinu Bratianu.

Moaşă urmărită

pentru 36 avorturi

Cernăuţi 13. — In localitate a fost arestată moaşa Eufrosina Bilinsca din str. Baritici, în urma unui denunţ primit din partea unei tinere căreia i-a făcut un avort, din care cauză se află bolnavă.

Moaşa este acuzată că ar fi provocat în ultimul timp 36 avorturi la diferite femei şi fete tinere.

Ea a fost deferită parchetului.

l. m.

x **„Opinia"** *face abonamente pentru orice staţiune balneară sau climaterică din ţară, cu 50 lei.*

D. general Uică

va face astăzi precizări

Bucureşti 13.—D. general Uică a înştiinţat comisia de anchetă parlamentară, că astăzi va da numele persoanei care i-a oferit 20 milioane lei pentru a împiedeca arestarea lui Seletzki.

DIVERSE

In faţa ambasadei germane din Londra s'a produs astăzi o mare manifestaţie ostilă.

— La San-Francisco mişcarea grevistă se întinde. Şi funcţionarii de la tramvae au aderat la grevă.

Reichswehrul împotriva lui Hitler

Problema succesiunii la preşedinţie

Paris 13 —„Paris Soir" află ştirea că mai mulţi ofiţeri superiori din Reichswehr, în frunte cu generalul Fritsch, s'au consfătuit şi au hotărât să combată o eventuală candidatură a lui Hitler la preşedinţia Reichului.

Există şi zvonul că conducătorii Reichswehrului ar fi sfătuit pe preşedintele Hindenburg să ceară demisia cancelarului şi să-l înlocuiască cu von Papen.

*

Londra 13.—La o eventuală succesiune la preşedinţia Germaniei, cea mai sigură candidatură este a prinţului Filip de Hessa.

Reichstagul

Berlin 13.—Astăzi Reichstagul ţine şedinţă în clădirea teatrului Kroll.

Cancelarul Hitler va face un mare expozeu.

In prima parte a discursului, va vorbi despre complot şi situaţia politică internă. In a doua parte, va analiza politica externă şi va arăta un spirit împăciuitor.

*

Tribunalul popular se deschide Simbătă în „Casa prusiană" în prezenţa ministrului de justiţie. Tribunalul va judeca persoanele implicate în complotul Schleicher-Roehm.

Excese

Viena 13.—„Reichspost" află că prigoana continuă în Germania. Persoanele asasinate au fost înhumate în gropi comune, fără avizul familiilor.

Prinţul August Wilhelm a fost bătut în stradă.

Marele industriaş Tyssen a dispărut fără urme.

Atac neizbutit

în localitate

Patru indivizi necunoscuţi au pătruns astă noapte în locuinţa d-nei Ghitla Aspar din str. Fericirei 4. Un vecin i a zărit însă şi a înştiinţat poliţia. Au sosit imediat la faţa locului câţiva poliţişti, care au aşteptat eşirea hoţilor.

Aceştia, văzându-se pe punctul de a fi arestaţi, au tras câteva focuri de revolver asupra poliţiştilor şi profitând de învălmăşeala ce s'a produs, au dispărut. Din fericire nici un poliţist n'a fost atins.

Când te încrezi în cunoştinţele de ocazie

Păţania unei fete

Un caz interesant a fost adus la cunoştinţa poliţiei eşene.

Acum două săptămâni, tânăra Elena Obidov din Călăraşi-Basarabia, a făcut cunoştinţă în acel oraş cu un domn care s'a dat drept mare industriaş eşan.

Acesta a înduplecat-o să vină cu dânsul la Iaşi. In staţia Ungheni, pretinsul industriaş a siluit-o. Au venit apoi la Iaşi, unde urmau să se căsătorească.

Dar în gara locală, pretinsul industriaş a dispărut fără urme.

A fost înştiinţată poliţia, care a început cercetări pentru identificarea ademenitorului.

Descindere poliţienească

la sediul cuzist din Cernăuţi

Cernăuţi 13 — Autorităţile locale au făcut o percheziţie la sediu cuzist din localitate, unde s'a găsit materiel în limba germană, — material care s'a stabilit că a fost trimis din Germania.

S'a constatat că cuziştii din Cernăuţi lucrează în colaborare cu organizaţiile hitleriste din regiunele Alt şi Neue Hütte, coloniii germane, organizaţii desfiinţate săptămâna trecută.

Sediul funcţiona sub firma tineretul L. A. N. C.

Materialul a fost confiscat, iar organizaţia desfiinţată.

Ştiri poliţieneşti

Indivizi suspecţi

în curtea unei biserici

Astă noapte gardianul public din postul Sf. Sava, a surprins în curtea bisericei doi indivizi necunoscuţi, care prevăzuţi cu unelte, plănuiau o spargere. Gardianul a reuşit să-i aresteze şi să-i ducă la comisariat. Acolo s'a stabilit că se numesc Mihai Dănilă din Chişinău şi Tudor Mihail din Bucureşti. Ei au venit la Iaşi, acum câteva zile. Cercetările continuă.

FURT.— Răufăcători necunoscuţi s'au introdus astă-noapte în atelierul de cizmărie al d-lui V. Petreanu din str. Carol 21, furând numeroase obiecte de valoare. S'au dispus cercetări.

RECLAMAŢIE.-- D. Constantinescu Dumitru din strada Socola 185, a reclamat autorităţilor că concubina lui Maria Ionaş, originară din Fălticeni, l-a «trădat» cu amicul său Samoil Babu, cu care a dispărut.

AGRESIUNE.—In piaţa Sf. Spiridon, individul V. Diaconu din str. Sărărie, a tabărât asupra femeiei Aneta Aga din Ţicăul de mijloc 14, maltratând-o. Agresorul a fost arestat.

DIVERSE. — Astă noapte au fost arestaţi fiind găsiţi suspecţi, următorii: Ilie Săreac din Bacău, Simion Noltova din Tighina, Natasa Elefterescu şi Emilia Evdochia din str. Roseti 7. Ei sunt anchetaţi la biroul judiciar.

Artistul Tom Mix

omorât de un ciclon

Londra 13 —Din New-York se anunţă că în statul Ilionois s'a dezlănţuit un uragan catastrofal care a făcut numeroşi morţi şi peste 100 răniţi.

Printre morţi se află şi cunoscutul actor de cinematograf Tom Mix, surprins de ciclon pe când, împreună cu alţi 20 actori, înscena un film într'un circ.

Două cerşetoare

cu avere de 200.000 lei

La Galaţi, hoţii, prin spargerea uşei, s'au introdus în locuinţa femeilor Telea Manovici şi Fahy Spilforski din str. Poşta veche 65 şi au furat suma de 200 mii lei.

Păgubaşele sânt două cerşetoare, care au reuşit să-şi agonisească din cerşit frumuşica sumă.

Autorii furtului au fost descoperiţi şi înaintaţi parchetului.

Cruzimea unui părinte

Trecătorii din Str. Brătianu au avut tristul prilej, de a asista la o corecţie dată de un părinte fiului său, pe care l'a maltratat până la sânge.

Trecătorii revoltaţi cerându-i socoteală, părintele a dat următoarea explicaţie:

Am dat fiului meu un ceas stricat să-l dea la reparat celui mai bun ceasornicar şi cumpărător de aur din Iaşi. In loc însă să meargă la Ceasornicăria Palatului din str. Brătianu 82 (vis a vis de str. Mârzescu) l'a dat în altă parte.

Această greşală nu i-am putut-o erta. *B. 185*

Sinuciderea unei necunoscute

Bucureşti 13.-Pe o bancă dela Şosea a fost găsită în nesimţire o tânără, de vreo 25 ani, în rochie roşie şi cu inel pe deget. Ea înghiţise o puternică doză de veronal.

Lângă sinucigaşă se afla un bilet cu următorul cuprins: „Intrebaţi pe d. Dimitriu din str. Batiste 14".

Fiind întrebat, d. Dimitriu a declarat că a venit la dânsul o femee şi l-a rugat să-i găsească un serviciu; însă nu ştie cine este.

Publicaţiuni pentru Monitorul Oficial se primesc la administraţia ziarului „Opinia".

In stratosferă

Paris 13 — Profesorul belgian Cosyns va porni mâne, în a treia ascensiune în stratosferă, dacă condiţiile atmosferice vor fi favorabile.

Se va urca la cel puţin 17.000 metri şi va sta 12 până la 15 ceasuri, pentru a studia razele cosmice.

INFORMAŢIUNI

x Promulgarea legii concentrării învăţământului farmaceutic, a provocat o vie agitaţie în cercurile universitare.

După cât aflăm profesorii facultăţii de medicină vor continua predarea în mod gratuit, a învăţământului farmaceutic la Iaşi.

x Parchetul a deferit instrucţiei cu concluzii de arestare, pe Andrei Hăineală, Gh. Cârlig şi Gh. Andrei din Mogoşeşti, autorii sălbaticei agresiuni asupra consătenilor lor soţii Anica şi Ion Aştefănoaei.

x Tribunalul a adjudecat asupra d-nei Silvia Şmil Goldner din str. Brătianu, imobilele succesiunei Teittler din aceiaş stradă, pentru o datorie de 300 mii lei.

x *Consiliul de război* a început ieri judecarea procesului de spionaj sovietic intentat învăţătorului Maluta din Soroca, şi câtorva funcţionari ceferişti şi săteni din acel judeţ.

Parte din inculpaţi între cari şi învăţătorul, recunosc faptele. Au fost ascultaţi 30 martori. Procesul continuă.

x D-na Străjescu-Mihailescu şi d-ra Elena Kemnger, şi-au luat cu succes licenţa în geografie.

Au fost calificate cu mentiunea foarte bine.

x Numele victimelor nenorocirii din staţia Perival,—(fapt pe care-l relatăm în pag. III a gazetei) sînt: Teodosia Tohae (moartă) şi Ileana Gorea (rănită grav).

Ele veneau dela Iaşi şi erau originare din Sineşti Bălţi.

x Casa Pensiilor a trimis la Ad-ţiile financiare instrucţiuni în ce priveşte lichidarea pensiilor arierate, prin bonuri de impozite.

x Direcţia generală c. f. r. a aprobat ca, începând de Duminică 15 Iulie, să fie ataşat la trenul 606, un vagon direct Iaşi-Topliţa.

Trenul 606 pleacă din Iaşi la ora 15.30 (3.30 p. m.)

Cazul Maniu

Cluj 13. — In anturajul d-lui Maniu se spune că acesta vroeşte numaidecât clarificarea situaţiei din Ardeal.

D. Maniu pretinde ca partidul să admită programul d-sale în chestia constituţională. In caz contrar, se va izola la Bădăcin.

x Pentru sezonul de băi aprovizionaţi-vă cu articole de toaletă, la Parfumeria VENUS care vinde cu preţurile cele mai eftine.

PIJAMALE pentru plajă ultimele noutăţi execută magazinul EDUARD

Informaţii

Stimate Domn!

Ţiu să vă fac cunoscut că sunt foarte mulţumit de efectul minunat pe care-l are aceste Tablete Togal asupra feluritelor răceli, dovedindu-se şi ca un bun calmant.

Bucureşti, 24 Sept. 1932.

L. Florescu

x **Siropul Iodotanic Dr. Ratianu** aprobat de Consiliul Sanitar Superior, se recomandă cu mare succes copiilor lymfatici, anemici, scrofuloşi şi rachitici pentru purificarea şi regenerarea sângelui, înlocuind Untura de Peşte. Nu produce jodism. Depozit Farmacia Dr. Ratianu, Iaşi, Cuza Vodă 48.

x Petele de soare şi pistruele nu trebue să vă mai preocupe Doamnelor şi Domnişoarelor.

Crema Camforală şi Lotion Claire le îndepărtează definitiv. Incercarea vă va convinge. Preparatele Farmaciei Werner Iaşi. 7

Primul atelier speaial de plăpumi şi saltele din Bucovina

Carol Edelştein

Iaşi Str. I. C. Brătianu 74

Execută lucrări de mare specialitate pe gherghef cu cele mai convenabile preţuri.

Rog a nu ţine seamă de clevetirile concurenţei, vizitându-mă spre a vă convinge de modul artistic cum lucrez.

Mode Giselle

Str. Săulescu No. 2

a primit ultimele noutăţi in

pălării de feir

Preţuri extrem de eftine

DOCTORUL

R. DAMSKER

Str. Ghica Vodă No. 44—46

MEDICINĂ INTERNĂ,

SIFILIS ŞI GENITO-URINARE

Diatermie şi băi de lumină

între 8—1 a. m. şi 3—7 p.

Fotografii pe porcelan

pentru morminte

„Photokeramică" arse veritabilă. Reuşita, durabilitatea garantată se execută numai a cunoscutul atelier fotografic

ZAHARIA WEISS

FOTOGRAFUL CURŢEI REGALE

IAŞI, Piaţa Unirei

Veniţi şi Dv. cu noi!.. într'un voiaj de plăcere pe mare

în ţările soarelui

cu Transatlantice de Lux ale Soc. italiene de Navigaţie Cosulich Line

IULIE--AUGUST 1934

Informaţiuni şi prospecte la Agenţia

Wagons-Lits-Cook

Iaşi, P. Unirei

Inainte de a pleca în viligiatură, vizitaţi raionul de TRICOTAGE al magazinului „Favorit" 4

Detaşaţi zilnic bonul din pag.

ANUL XXX No. 8169

ABONAMENTE
Lei 600 . . . . pe un an
„ 300 . . . . „ 6 luni
„ 150 . . . . „ 3 „

ATELIERELE TIPOGRAFICE
IAȘI. — STR. LĂPUȘNEANU 37

2 (doi) lei exemplarul

OPINIA

Ziar popular cotidian

DUMINICA 15 IULIE 1934

BIBLIOTECA PUBLICĂ REGELE FERDINAND I

Bon No. 43
PREMII GRATUITE
OPINIA

Țară de lefegii

și regimul nostru politico-electoral

„Țară de lefegii",—iată expresia d-lui prim ministru Tătărescu, care a făcut ocolul presei, dând loc la comentarii variate.

Ni se pare însă că nu s'a subliniat în deajuns legătura dintre inflația de funcționari și moravurile noastre politice.

*

Petrache Carp a emis odinioară zicătoarea: „românul se naște bursier, trăește funcționar și moare pensionar". Observațiunea de atunci reflecta just o stare de lucruri, care se menținea totuși în limite acceptabile.

După războiu, situația s'a agravat fantastic, odată cu modificarea regimului politic.

*

S'a acordat votul universal; și după o scurtă experiență (care a îngrijorat politicianul român), regimul electoral a fost „ajustat" după nevoile politicianismului. Adică, s'a inventat prima majoritară, s'a suprimat panașajul, s'a înființat obligativitatea ordinei pe listă, s'au menținut circumscripții foarte mari etc.

In acest fel, politicianizmul model vechi a triumfat asupra votului obștesc.

Și acum începe legătura cu funcționarismul.

*

Regimul electoral impune o clientelă politică vastă. Cu cât ai clientela mai mare, cu atât îți sporești voturile și dici devii „partid serios", „de guvernământ", „cerut de țară".

Cluburile sporesc și se umflă în proporții patologice,—trecând și la sate.

Clientela aceasta așteaptă răsplată, și trebuie să i-o dai, căci altfel îți pierzi agenții electorali indispensabili.

Care-i răsplata?

Pe vremuri, sub conducerea boerilor, aceștia cheltuiau din punga lor în potică, din pasiune; cum cheltuiau la joc de cărți, la curse sau la petreceri.

De când însă cu „democratizarea" (adica regimul ciocoilor), a intrat la grea cumpănă banul public.

Și, pe lângă alte operații, au început numirile crescânde de funcționari:

Fiecare guvern, cu funcționarii lui. Mai rămînea u și din cei vechi; și astfel, an cu an, biurocratismul lua proporții fantastice.

Am ajuns eminamente „țară de lefegii".

*

A venit criza și nevoia economiilor bugetare. Deci fiecare guvern se gândește la micșorarea numărului funcționarilor. Insă nici un partid nu-și poate sacrifica clientela lui. Și în fond numărul se reduce; ba chiar tot sporește. Dacă sînt sacrificați unii, le iau alții locul, totdeauna cu dobândă.

*

Astăzi se fac iarăși revizuiri.

Insă, în vremurile de sărăcie cruntă prin care trecem, eliminarea din slujbe e o cruzime nedreaptă și chiar primejdioasă.

După cum inflația s'a făcut treptat, tot treptat trebue făcută deflația. Adica să se suspende cinstit numirile, iar vacanțele să nu se mai complecteze. E mai ușor să refuzi cuiva o slujbă, decât să i-o răpești acea pe care o are. In acest fel, într'un număr de ani, vom ajunge la normalizare, fără zguduiri și fără tragedii.

Și pentru a face posibilă deflația de funcționari, trebue schimbat regimul electoral. Să se menție, bine înțeles, baza votului obștesc; însă să se adecveze modalitățile de aplicare în așa chip încât să dispară obligativitatea clientelei electorale.

Dacă nu se va face aceasta, vom aluneca inevitabil spre ruină și aventură.

X.

Tulburările greviste din America

Mișcarea grevistă la San Francisco ia proporții îngrijorătoare.
In clișeu, o încăerare între greviști și poliție, pe când aceasta din urmă întrebuința tulumbele de apă împotriva manifestanților.

Actualități politice

Intermezzo Goga

In tulburarea evenimentelor politice, avem acum un intermezzo Goga.

Se afirmă că, în curând vom avea o remaniere a cabinetului, prin introducerea partidului d-lui Goga în guvernul Tătărescu.

Și concomitent se vorbește de modificarea Constituției.

Aceste mari schimbări ar fi sugerate imperativ, din afara guvernului și partidului liberal.

Unele versiuni arată că d. Tătărescu ar fi dispus să accepte sugestiunea. Chestiunea este ce va face d. Dinu Bratianu. De acest depinde liniștea în partidul liberal.

Dar zvonurile pot fi exagerate. Și se mai întâmplă că există în adevăr unele situații, care adoua zi se răstoarnă complect,—fiindcă trăim vremuri de mare inconsistență politică.

Deci, să așteptăm.

Cinci femei pornesc spre Polul Sud

Expediția îndrăzneață a unor americane

Ziarul „American Magazine" anunță următorul fapt interesant: Cinci femei bogate, care fac parte din liga celibatarelor din Filadelfia, au hotărât să întreprindă o expediție îndrăzneață. Este vorba de un raid la Polul Sud, pregătit în condițiuni originale.

Femeile Jane Minster și Polla Tink, profesoare, Edith Holmes, publicistă, Jane Green și Harret Milton doctorițe, care posedă o avere considerabilă și n'au niciun fel de obligații familiare, s'au întovărășit pentru a efectua împreună o călătorie la Polul Sud.

In acest scop au decis să cumpere un vapor destul de încăpător și rezistent pentru un asemenea voiaj. In vapor vor fi încărcate zeci de lăzi cu tot felul de alimente și obiecte: scule, aparate de fotografiat, un radio, precum și diverse medicamente. Primele două femei, care sânt profesoare de fizică și geologie, vor avea condicerea tehnică a expediției. Publicista Holmes se va ocupa cu executarea fotografiilor și cu întocmirea jurnalului de bord, iar cele două doctorițe cu chestiunea alimentării și cu supraveghierea sanitară.

Pe vapor vor mai lua loc 20 câini polari, pentru a trage sănile în regiunile antarctice. Doctoritele se vor îngriji și de buna stare a acestor utile animale. Câini vor fi ținuți tot timpul în ghețăria vaporului, adecă în atmosfera care le place.

Pentru hrănirea lor se va lua o mare cantitate de carne congelată.

Data plecării n'a fost încă fixată precis, deoarece pregătirile sânt în curs și mai necesită un oarecare timp. Probabil însă că expediția va porni pela mijlocul lunei August și se va întoarce la sfârșitul toamnei.

Cele cinci femei nu vor fi însoțite decât de un echipaj redus, format din câțiva marinari cu experiență, pentru a conduce vaporul. In regiunile polare îndrăznețele exploratoare vor face diferite cercetări și vor lua numeroase fotografii. Ei au primit și oferta unei case de cinema, care este dispusă să trimită un operator, spre a filma această expediție. Dar femeile au refuzat, declarând că vor să-și asume singure gloria acestei încercări unice în felul ei.

Interesant este că pentru efectuarea acestei călătorii femeile respective își vor cheltui toată averea, spre a putea acoperi marile spese necesitate de o asemenea întreprindere. La reîntoarcere cele cinci femei proectează să scrie o carte și să țină o serie de conferințe în toată lumea, sperând în felul acesta să câștige o sumă importantă de dolari. In plus, la nevoie cele cinci femei vor putea găsi cu siguranță un angajament excelent la o casă de filme din America!

Metoda dictaturii

în Portugalia

Și în Portugalia este dictatură, — conform spiritului vremii.

Primul-ministru portughez d. Olivier Salazar, întrebat de ziariști, a dat următoarele amănunte asupra metodei d-sale de guvernământ:

— „Metoda mea? Dacă redactăm un proect de lege, îl publicăm în ziare; iar la comentariile lor răspund printr'o notă oficioasă. In definitiv, astfel lărgesc parlamentarismul, fiindcă e consultată țara întreagă. Apoi, după o astfel de discuție concretă și obiectivă, iau o hotărâre și nu mai permit să fie discutată. Este și inutil și primejdios a lăsa să fie mereu agitată opinia publică și a se micșora astfel facultatea de supunere a maselor.

„In dezbaterile parlamentare totdeauna avem *a* plus *b*; niciodată *a* simplu. Fatal se ajunge la compromisuri. Or, mediocritatea nu cuprinde totdeauna adevărul".

Adica, d. Salazar vrea să spue că parlamentarismul este un regim al compromisurilor și al mediocrității.

DIN TOATA LUMEA

O tradiție interesantă.— In orașul silezian Goerlitz, ceasornicul primăriei merge cu 7 minute înainte. Nu i vorba de un deranjament actual, ci de o tradiție care se păstrează de 681 ani.

In anul 1353 se pregătise un complot pentru asasinarea consilierilor municipali. Un cetățean a aflat și a înștiințat garda comunală. Comandantul gărzii a recurs la o stratagemă; a dat ceasul cu 7 minute înainte. Astfel asasinii au venit prea devreme, când consiliul încă nu se adunase, și complotul a eșuat.

In amintirea acestui fapt, de atunci ceasul primăriei merge cu 7 minute înainte.

Dar la noi în Iași ce tradiție o fi, că ceasurile merg haiandala?

La 80 ani, plină de vigoare... — D-na Margareta Torrey, în etate de 81 ani, e o proprietară bogată din Norfolk (Anglia). Pasionată de zborul cu avionul, a ales acest vehicul modern pentru a face o lungă călătorie în Africa. A străbătut astfel întregul continent negru, și s'a înapoiat la Londra după un zbor de 30,000 km.

Acuma s'a decis să-și cumpere un aeroplan și—la 81 ani—să învețe a-l conduce singură!

Un amănunt interesant: octogenara se îmbracă după ultima modă și frecventează barurile!

Un copilaș viteaz. In localitatea Lorient (Franța) o fetiță de 3 ani a căzut într'un basin și era pe cale să se înece. Martor al acestei drame era numai un băețel de 4 ani.

Băețelul care știa să înoate, a sărit în basin și a reușit să salveze fetița.

Iată încă un prilej care dovedește cât e de potrivit ca copiii să învețe înotatul.

Cu scorpionul în stomah.—La Bombay (Indii) o fetiță a înghițit un scorpion pe când bea un pahar cu apă. Uriciosul animal, intrat în stomahul fetei, a început să muște pereții stomahului. Și sub influența otrăvii secretate de scorpion, copila a leșinat, corpul i s'a paralizat, apoi a încetat din viață. Și brusc trupul întreg s'a înegrit ca cărbunele.

*

Nuntă fatală, — In Sao-Paulo (Brazilia) trăsnetul a căzut pe o biserică, tocmai când se celebra nunta fiicei unui fruntaș politic, generalul de Assis Brasil.

Fulgerul a pătruns la altar, iar mireasa a fost ucisă pe loc. Toți ceilalți nuntași au scăpat neatinși.

NOTE

Boeri și popor

Intre „Corso" și „Vadul lui Luzăr"

Unde vine și ce este „Corso", o știți cu toții. Trebue deci să vă recomand numai firma „Vadul lui Luzăr":

Pe aceiaș stradă și chiar nu tare departe dela luxosul local (fost Tuffli), adică pe str. Păcurari, se află o modestă cârciumă. Odată pe săptămână, Duminica (după masă), în grădinița acestei cârciume, bucovinenii și bucovinencele de prin prejur, gătiți în frumoasele costume naționale, organizează tradiționalele „jocuri" moldovenești.

Bine înțeles jocul e întețit de un taraf de țigani; și nici chiotele nu lipsesc...

Se poate ca bucovineanul nostru să tragă „o bătută" și să nu chiue?!...

După cele șase zile de muncă, simte și omul acesta nevoia să se amuze, să se destindă câteva ore.

Și, desigur, fiecare om își face petrecania după rangul, gustul și tradiția sa. Așa precum nu putem pretinde domnișori or și domnișoarelor să danseze la „Corso" o horă, nu trebue să cerem flăcăilor și fetișcanelor din popor să se legene în ritmul valsurilor, și fox-troturilor.

Sunt, totuși, unii oameni, cari mai păstrează greșite mentualități, fiind de părerea că „proștimea" n'are dreptul să și alunge necazul, să mai uite de grijele și mizeriile zilnice!

Astfel, un boier de prin vecinătatea circiumei cu pricina, neputându-și continua pokerul în voie, din cauza că „mojicii își făceau de cap", a pus argații să-i stropească cu apă..

Asemenea scene li se fac bieților oameni, regulat, or de câte ori se încumetă să tragă câte-un „joc". Ba c „duduia" cutare nu poate să adoarmă, din cauza muzicei țigănești; ba că „domnul" are ...mosafiri care nu pot suferi chiotele țărănești, și a. m. d.

Cuconetul ar face un lucru cuminte, dacă ar lăsa „mojicii" în pace. Să se distreze cum știu, și mai ales cumpot ei!

In definitiv, jazul din localurile „de elită", este oare mai puțin supărător, decât orchestra „țigănească" ?! Sau dansul „rumbei", este mai moral decât o simplă și nevinovată „horă" ?!...

I. S. BARAT

O poveste ca în evul mediu

cu un mormânt și apariții în vis

Faptul s'a întâmplat la cimitirul israelit din Budapesta.

O bătrână bogătașă a fost găsită leșinată pe mormântul bărbatului ei, mort de multă vreme.

Intreprinzând o anchetă, poliția a stabilit următoarea istorie fantastică:

Deseori bătrâna venea la mormântul soțului și cetea cu glas tare (ca s'audă răposatul), ...buletinul Bursei!

Noaptea, soțul îi apărea în vis și-i dădea sfaturi de felul cum trebue să-și conducă afacerile.

Astfel (pretinde bătrâna) după indicațiile din vis, a făcut cumpărări și vânzări, a speculat cu valutele și totdeauna a ieșit foarte bine la socoteală.

Insă cu sfaturile din vis, n'a putut să învingă efectul nemilos al anilor. Și astfel, într'o bună zi, bătrâna aceasta credulă a căzut istovită de puteri, pe un mormânt în cimitir.

Cronica juridică

COMENTARUL LEGEI „flagrantului delict"

de Henri Culianu, procuror Trib. Iași

Lipsa unui comentar al legei *flagrantului delict* (sau a individului prins asupra faptului săvârșit) a fost de mult resimțită atât de instanțele judecătorești, cât și de avocați penaliști.

Lucrarea d-lui Henri Culianu, unică în acest gen, cu toate că apare cam târziu, totuși înplinește un gol în literatura juridică penală; ea va fi o indicație pentru magistrați, și o orientare pentru avocat, când delicventul este pasibil a fi judecat după normele acestei legi.

La apariția sa, dificultățile erau insurmontabile.

Regimul de *libertate individuală*, atât de desvoltat în România, era aproape incompatibil cu restricțiile legei *flagrantului delict*, despre care la un moment dat s'a crezut că reduce din importanța și din intangibilitatea acestui drept natural. In definitiv scopul legiuitorului era de a creia *o represiune rapidă*.

Un delicvent avea porțiunea sa de libertate garantată de constituție și îngrădită chiar de legile represive. Dacă era prins asupra faptului, complexul de forme și formule greoaie încâlceau soluția și întârziau sancțiunea. Pedeapsa putea fi aplicată după un răstimp de 3 și chiar 4 ani. Noțiunea pedepsei își perdea din efectele sale sociale; individul liber în societate, sconta alte manopere.

Regimul acesta de toleranță și așa zisa curtoazie răsfățată care se fonda pe principiile de libertate individuală, dacă nu știrbea din autoritatea morală a acestui prețios principiu, în schimb reducea din importanța și siguranța măsurilor de represiune.

Situația a devenit extrem de primejdioasă; delicvenții cu cazier bogat, se plimbau în plină siguranță, meditând lovituri mai rentabile. Legiuitorul român trebuia să se ridice la nivelul juridico-social adoptat în marile orașe, contra acestor infractori, care, după expresia legiuitorului francez (Citat de autor) se concentrau în metropolă... *„de tous les points de l'Empire, les récidivistes les gens en rupture de ban, les filous, vo-*

Continuare în pagina II-a

Amintiri

„Sfântul" din Sărărie

de RUDOLF SUȚU

Un omuleț aruncat, într'un fel de căruță, trasă de un cal slăbănog, cutriera pe străzile Iașului nostru. Când apărea căruța pe la capetele străzilor, ca prin farmec ne strângeam noi copiii și într'un cor isbucneam cu toții: „vine Petru Șchiopul, vine „Sfântul".

Simplu, de tot simplu, și în îmbrăcăminte și în vorbă, el și-a închinat inima milei, el s'a lăsat cu totul în voia puterii dumnezeești. Ținea mereu o cruce în mână și trecând prin mulțime, făcea cu dânsa semnul crucei, blagoslovind copiii, cari îi întindeau unii, 5 sau 10 bani, aruncându-i într'o cutie de tablă de care era nedespărțit, alții asvârlindu-i în căruță covrigi cu susan și plăcinte cu brânză, de la Costea plăcintarul din piața Sf. Spiridon.

Il chema Petru, atâta știam cu toții. Numele de familie era necunoscut; și fiindcă nu putea umbla, i s'a spus șchiopul și așa i-a rămas pentru totdeauna numele de Petru Șchiopul. Ședea într'o colibă în strada Sărărie, colibe cari au dispărut cu totul de la noi. Din felurile de clădiri, cum erau pe vremuri la Iași, doar de au mai rămas astăzi una două și acestea sortite și ele să dispară. Când venea Dumineca, Petru se îmbrăca curat și des dimineață, își făcea apariția în căruță, strecurându-se pe sub bolta bisericei Sf. Spiridon, până la ușa locașului sfânt.

Cât ținea slujba bisericească el sta neclintit în căruță, cu crucea în mâna dreaptă și cu o lumânare aprinsă în cea stângă. Și se ruga tot timpul.

Așa își trăia viața, în smerenie, iar când calul de la căruță apuca să pornească, străbătând cu pași măsurați străzile pașnice de atunci ale Iașului, pe Petru îl cuprindea un dor, dorul cântecelor, și în măsura mersului și a pașilor calului, își măsura și dânsul cântecul său trist.

Și astăzi par'că îl aud cântând:

„Eu sunt Petru, sărman om, privițí-mă și rugați-vă lui Dumnezeu, să mă cheme la dânsul. Eu nu știu ce e viața, eu cred numai în Dumnezeu".

Mânca ce avea prin buzunare. Simțimântul religios i-a încolțit de mult în suflet și l'a îndemnat să asculte mereu de chemarea lui Dumnezeu. Trecătorii se deprinseră cu dânsul. Când nu-l vedeau într'o zi, parcă îl căutau, iar când zăreau căruța simplă, cu calul de-abea urnindu-se își ziceau bucuroși: iată Petru șchipul. Îi ieșeau înainte și îi umpleau cutia de tinichea, în care el aduna pitacii din mila oamenilor. Iar seara când se întorcea acasă, el număra ban cu ban, îi punea într'o pungulița și cu pungulița plină mergea de vărsa bănetul adunat din mila și și credința oamenilor pentru Icoana Maicii Domnului de la biserica Sf. Neculai cel sărac.

In una din zile, zi de vară de Iulie, Petru se abătu și prin vechea stradă Carp, unde miam petrecut dulcea copilărie și pe unde de câte ori trec și astăzi îmi izvorăsc amintirile. Cu ochii umeziți, privesc și acum cu nesaț copacul mărei, din grădina caselor părintești, unde cu cuțitașul scobeam coaja din vârful lui, pentru a-mi fixa numele, — așa cum credea un copil că punându-și numele pe piatră, pe copac, pe gardul casei și locului unde s'a născut și a copilărit, nu se va mai îndepărta nici odată și va rămânea pentru totdeauna legat de casa lui.

Îi văd și astăzi par'că trecând modești, neobservați, prin strada Carp, pe Petru Misir și pe Petru P. Carp, pe Wilhelm Humpel, cumnatul lui Maiorescu, pe d-rul Russ, pe bezede Grigorie Sturdza, îi văd pe aceștia toți ca prin vis, intrând în ograda caselor tată-

(Continuare în pagina II-a

Continuarea în pagina II-a

Fără nici o prelungire
AZI ULTIMA ZI
a Săptămânei
Ciorapilor Matase **„Trinaco"**

Preţuri foarte mult reduse începând dela Lei 50 perechea fără defecte

Atragem atenţiune onoratei noastre clientele că după această dată preţurile REVIN LA NORMAL deci nu pierdeţi această ultimă ocaziune ce vă oferim numai pentru reclamă.

Ciorapi de mătase fini cu preţuri eftine numai la STR. ŞTEFAN CEL MARE No. 11

„WERTEX"
Borcane pentru conserve, compoturi la
CRISTAL
STR. CUZA VODĂ 87

MODEL STRĂIN! SENZAŢIA ZILEI!
5 Lei Numai 5 Lei
Pentru această sumă modestă primiţi:
1) O analiză caracteristică după model străin.
2) O experienţă telepatică dela cel mai puternic medium
MIRIAM
Afară de acestea, face şi şedinţe speciale unde spune precis trecutul, prezentul şi viitorul.
Adresa: Strada Lăpuşneanu No. 29

Vara în ţările nordice
Şi în 1934 fericitele călătorii HAPAG spre Nord!
Două voiaje spre Nord dela 1—17 Iulie şi dela 18 Iulie la 3 August.
Un voiaj în Scoţia, Norvegia şi Danemarca dela 5—18 August cu vaporul de lux „OCEANA" lei 28.000 şi
REGINA VOIAJURILOR NORDICE
Islanda, Spitzbergen, Norvegia de la 21 Iulie la 13 Augus cu noul vas de excursii „MILWAUKEE" lei 37.000.
VOIALURILE DE PLĂCERE „HAPAG" SUNT RENUMITE
Informaţii, prospecte detailate şi înscrieri la Hamburg-Amerika Linie, Iaşi, Str. Lăpuşneanu 20. Telefon No. 134

Grădina
Pomul Verde
ASTĂZI
puteţi admira pe marea protagonista
SIDY THAL
— în marea ei creaţie —
Molodka fin Sibirien
Muzică: M. Kreisler
Regie: B. Rinzler

Cinematograful Phoenix
prezintă de la ora 3 jum. la $12^1/_2$ zilnic CU 15, 10 şi 8 lei
Premieră Nou
Două grandioase filme
Şase inimi într'un vals
Strălucită operetă cu muzică de Straus interpretată de Gretl Theimer, Hansi Niesse, Georg Alexander şi Junkerman.
Al doilea film
PRIMA DRAGOSTE
cu Karin Hardt este drama de azi a cărei acţiune zguduitoare impresionează profund.

Cinema SIDOLI
merge din succes în succes.
De azi
strălucitul film Paramount
Femeea biciuită
cu Charles Laughton
şi Carole Lombard
Al doilea film
Hoţoaica
comedie vieneză cu Dolli Haas, Betty Aman, Alfred Abel
Complectări:
Trupa de Păsări Dresate
în RĂPIREA 2 acte.

Pentru bacalaureat
(admiteri, corigenţe etc.) trei experţi prepară la toate obiectele într'o metodă excepţională garantând un succes eminent. A se întreba la Ceasornicăria Engel strada Lăpuşneanu 33

Azi la Roxy
2 filme mari; preţuri de vară: Parter 12, Balcon 8 lei
Victor şi Victoria
cu Renatte Müller şi Herman Thimig
Al doilea film
Simfonia neisprăvită
cu MARTHA EGGERT
PATHE JOURNAL şi Miky complectează programul.

NU CONFUNDAŢI!
— Cumpăraţi numai —
veritabile borcane „Siemens"
pentru a vă reuşi bine compoturile şi conservele D-stră.
Le găsiţi numai la Mag.
TURDA
Cuza Vodă 71
fiind singurul depozitar din Iaşi.

DOCTOR
I. SCHWARTZMAN
Fost asistent al clinicei din Paris
Boli interne şi de copii
Specializat în boli de inimă, plămâni şi rinichi.
Diagnosticul afecţiunilor de inimă cu aparatul Electro-cardiograf.
Tratamentul tuberculozei pulmonare cu pneumothorax artificial
Tratamente radicale pentru varice, eczeme şi ulcer varicos
Consultă între 4—7
Str. Căpitan Păun 10. Telefon 11

DOCTORUL
OVIDIU CORDESCU
consultă zilnic pentru boli de
Nas, gât şi urechi
de la 4—7 p. m.
în str. Gh. Mârzescu 16

Cabinet dentar
.. GOLŢMAN
DENTIST
LUCRARI MODERNE
PREŢURI REDUSE
— Piaţa Unirei —
(colţ Cuza Vodă 62)
Intrarea prin boltă lângă Socec

Primul atelier special de plăpumi şi saltele din Bucovina
Carol Edelştein
Iaşi Str. I. C. Brătianu 74
Execută lucrări de mare specialitate pe gherghef cu cele mai convenabile preţuri.
Rog a nu ţine seamă de clevetirile concurenţei, vizitându-mă spre a vă convinge de modul artistic cum lucrez.

BURTĂ UŞURATĂ POFTĂ DE MÂNCARE! **Apă de BREAZU**
BORBORIGMI TONIFICA ORGANELE DIGESTIVE GLANDELE SI ANEXE · 1/2 PAHAR DIMINEATA PE NEMANCATE

Comentarul legei „flagrantului delict"

(Continuarea din pagina I-a)

leurs et escrocs de tous genres, et mêmes les malfaiteurs venu de l'étranger, là ou ils ont, à toute heure, l'occasion d'exercer leur coupable industrie avec l'espoir de restér plus longtemps cachés dans la foule..." (exp. de motive a legei din 1863).

Infractorul prins asupra faptului, este pe loc arestat şi judecat de îndată, cu alte cuvinte: *celeritatea represiunei penale.*

Raţiunea urgenţei şi economia legei pleacă dela ideia că: *delicventul trebuie izolat.* El nu trebuie lăsat să-şi continue în linişte manoperile sale, până ce formulele greoaie din codul sau procedura penală vor fi îndeplinite pentru a i se aplica sancţiunea.

Liniştea publică şi siguranţa cetăţenilor impune scoaterea imediată, din rândul societăţii, *a delicventului.*

Ministerul Public exercită această *profilaxie de utilitate socială.*

Toate aceste elemente le tratează autorul cu multă competenţă şi deosebit interes.

Prima parte a comentariului *d-lui Henri Culianu* cuprinde date *istorice, statistice* şi de *legislaţie comparată*, desvoltate cu multă pricepere.

Deaceia ne permitem ca reţinând această lucrare, să relevăm suprafaţa juridică a autorului, şi să remarcăm că: educaţia ştiinţei sale penale a fost mult influenţată de *doctrina şcoalei pozitiviste italiene*, ale cărei teorii au avut repercusiuni concludente, asupra discipolilor săi determinând acea profundă schimbare a *periodei clasice* predominată de o *logică subiectivă şi metafizică*, înlocuită de şcoala nouă pozitivistă, desvoltată de marii maeştrii de Italia lui *Cezare Lombroso, Henrico Feri, Garofalo* etc. etc... care, au pus bazele ştiinţei penale, pe metode *experimentale* şi cercetări de *laboratoriu juridic.*

Studiul modest şi documentat al d-lui Henri Culianu conţine acest plan metodic al materiei, în genul lui Planiol.

In capitolul *„flagrant delict"*, autorul face incursiuni interesante în vastul domeniu al ştiinţei penale, speculând principiile din dreptul roman, până la teoriile moderne ale autorilor străini, care sunt mai adequate legei şi obiceiurilor româneşti.

Fiecare text este însoţit de un comentar doctrinal, care va călăuzi pe tălmăcitor să-l aplice după caz şi speţă.

Chemarea martorilor, obligativitatea pentru judecători de a acorda un termen inculpatului pentru a-şi formula apărarea, interogatorul delicventului, punerea sa în libertate, apelul etc. sunt pe larg desvoltate.

In sfârşit autorul insistă în special asupra situaţiunei juridice a *părţei civile* până la valorificarea pretenţiunilor sale.

Lucrarea D-lui *Henri Culianu* este complectată cu trimiteri jurisprudenţiale, pentru a facilita deslegarea problemelor în legătură cu această importantă lege.

Recunoscând meritul autorului, ne-am permis cu această mică şi modestă contribuţie recenzională, a remarca comentarul legei *flagrantului delict* care va fi un sprijin de valoare pentru magistraţi şi avocaţi, cât şi pentru acei cari vor să fie în curent cu progresele ştiinţei penale.

Elias Grünberg
avocat

Cerc preoţesc
lângă Tg.-Frumos

Tg.-Frumos.—Recent a avut loc în satul Dăgeşti, comuna Buznea, şedinţa Cercului Cultural preoţesc Tg.-Frumos, sub preşidenţia Sfinţiei Sale preot Neculai Dărângă.

După slujba divină oficiată de un sobor compus din 3 preoţi şi un diacon asistaţi de mai mulţi cântăreţi, preotul paroh Gr. Scripcariu, rosteşte o predică referitoare la viaţa creştină pe care trebuie s'o ducem spre b i n e l e nostru. Preotul V. Simiganovschi, vorbeşte despre darurile aduse de creştini la biserică şi rostul lor.

Inchierea o face părintele Dărângă, care adresându-se poporului, ce a luat parte la serviciul divin, îi mulţumeşte pentru participarea la această solemnitate şi-l sfătueşte în acelaş timp să ţină neştirbită credinţa creştină, curată, şi învăţătura morală predicată de preoţi, ferindu-se de predicile profeţilor mincinoşi, ce au apărut dela un timp încoace.

După terminarea predicilor, a urmat o frumoasă agapă preoţească.

Calmet

Complicaţiile afacerii Skoda

Precizarea d-lui General Uică.—Şi tăgada d-lui col. Şeinescu

La comisia de anchetă parlamentară în afacerea Skoda s'a cetit ieri scrisoarea d-lui general Uică în care arată că persoana care i-a oferit 20 milioane lei pentru eliberarea lui Seletzki, este colonelul în rezervă Marin Şeinescu fost parlamentar şi ajutor de primar.

•

D. colonel Şeinescu a declarat ziariştilor, imediat după ce s'a cunoscut textul scrisorii, că n'a avut niciodată nici un fel de contact cu Seletzki şi cu membri familiei sale.

D-sa a mai declarat că cu d. general Uică e bun prieten, dar nu i-a făcut niciodată, nici un fel de propunere.

Citat la comisia de anchetă, d. col. Şeinescu a tăgăduit deasemeni, arătând că numai în glumă i-a spus d-lui g-ral Uică cum că ar fi posibil să-i ofere şi lui cineva vre-o 20 milioane pentru muşamalizarea afacerii Skoda.

Insă ceva mai grav; d. col. Şeinescu declară că d. g-ral Uică ar fi convenit cu un maior ca acesta să-şi ia asupra chestia „ofertei". Dar se vede că maiorul s'a răzgândit, şi deaceia s'a făcut denunţul pe numele d-lui Şeinescu.

Rămâne de văzut cum va riposta d. g-ral Uică.

SUB ROŢILE TRENULUI

TREI SINUCIDERI PE ZIUA DE IERI

Ziua de ieri, pentru calea ferată a fost „ziua morţii", căci roţile necruţătoare ale trenurilor au sfârtecat nu mai puţin decât 3 trupuri omeneşti.

Prima nenorocire s'a produs ieri dimineaţă la ora 9, când acceleratul 73 a tăiat pe cele două femei in staţia Perival; fapt care l-am relatat ieri.

Sinuciderea unui şomer

Trenul accelerat 73 Chişinău-Iaşi tocmai pornise ieri din gara Chişinău, când la un moment dat un individ s'a aruncat înaintea locomotivei.

Poliţia a stabilit că sinucigaşul este Petre Simionov, licenţiat de curând dela Primăria oraşului.

Petre Simionov, nemaiputând suferi mizeria, s'a sinucis. El a lăsat o scrisoare pentru mama sa, ce locueşte într'o comună din jud. Lăpuşna.

Un primar de sat

Cantonierul Precociu Ioan, pe când făcea revizia liniei prin dreptul staţiei Larga, a găsit cadavrul fostului primar al satului Bugovila (Hotin), Procopiu Vasile.

Se crede că el s'a sinucis, deoarece nu reuşise în recentele alegeri când pierduse aproape toată averea cu campania electorală.

Şi un soldat

Conductorul din acceleratul 54 Bucureşti-Cernăuţi, făcea controlul biletelor prin apropiere de staţia Dolhasca.

Intr'un vagon se afla un soldat din regimentul 16 Dorobanţi, care nu avea bilet.

Soldatul când a văzut pe conductor, a sărit din tren şi a murit pe loc.

SP.

Condamnarea
elevilor asasini

Tribunalul Ilfov a dat următoarea pronunţare în procesul elevilor care au asasinat pe deputatul Eusebiu Popovici.

Petre Dinescu a fost condamnat la 12 ani, Ionel Râşcanu la 10 ani şi Dim. Grigoriu la 3 ani închisoare corecţională.

Părinţi celor trei inculpaţi au fost condamnaţi la câte un leu despăgubiri către soţia şi mama defunctului Eusebiu Popovic.

Ştiri şcolare

Detaşările şi suplinirile în învăţământul secundar de toate categoriile se vor face în cursul lunei August.

Cererile se vor înainta inspectoratelor locale de învăţământ până la 31 Iulie a. c. Cele ale candidaţilor pentru supliniri trebue să fie însoţite de diploma de licenţă şi certificat de absolvirea seminarului pedagogic.

•

La Ministerul instrucţiunii au sosit aproape toate rezultatele examenului de bacalaureat.

Din calculele făcute până acum, reese că procentul celor reuşiţi este sub 40 la sută

Publicaţiuni pentru Monitorul Oficial se primesc la administraţia ziarului „Opinia"

MARE MANIFESTAŢIE LIBERALA
MÂNE LA BOTOŞANI
D. VICTOR IAMANDI VA FACE UN EXPOZEU

D. Victor Iamandi, va fi Duminică la Botoşani, însoţit de un numeros grup de liberali ieşeni.

Se pare că manifestarea liberală va lua la Botoşani proporţii mai mari ca la Iaşi.

In adevăr la Botoşani vor sosi mâine dimineaţă, pe lângă parlamentarii de marcă din Moldova, şi un însemnat număr de fruntaşi liberali din Capitală.

Se afirmă, că la Botoşani, d. ministru Victor Iamandi va face o largă expunere a situaţiei politice, şi nu va uita zvonurile din ultimele 24 ore.

Să aşteptăm.

•

Joi seara, d. Victor Iamandi a luat masa la d. deputat Laurenţiu Pilat. Gazda a făcut totul, pentru ca invitaţii să rămâie pe deplin mulţumiţi. Răspunzând tuasturilor d. Iamand a cerut tuturora unire şi prietenie.

DAN

„Sfântul" din Sărărie

(Continuare din pagina I-a)

lui meu şi printre ei, aşa cum aşi vedea astăzi încă, uite cum îl văd pe Petru Şchiopul, strecurându-se cu căruţa lui după cupeaua lui bezede Grigorie; iar eu copil văzând intrând deodată la noi, şi cupeana şi căruţa, de bună samă m'am apropiat de căruţa lui Petru. Şi el „sfântul" mi-a spus să mă urc în căruţă, iar eu m'am şi acăţat sprinten şi vioi şi aşa am mers amândoi înconjurând casa, până am ajuns la intrare. Şi îmi sună şi astăzi încă banii pe cari scoţându-i din buzunarul de sus al jiletcei, bezede Grigorie i-a aruncat în cutia de tinichea a lui Petru, zicându-i: Uite Petre, fiindcă tu primeşti bani din mila noastră şi din mila ta îi dărueşti apoi pentru biserică, ţi-i dau din toată inima. Sănătate Petru...

Şi cu banii lui bezede, Petru întoarse căruţa, mă luă şi pe mine şi fericit că şi-a umplut cutia de parale, mă duse de astă dată cu căruţa până în dreptul caselor lui P. P. Carp.

Şi aşa şi-a trecut Petru viaţa ani şi ani de zile. Şi mahalagiii Ţicăului şi boerii din centrul oraşului au ştiut de dânsul, l'au ajutat, nu l'au oprit să le între în ograda caselor. Simplu, sfios, cucernic, avea ceva atrăgător în privirea sa, adevărul ochilor săi.

Dar, toate au un sfârşit şi Petru şchiopul răpus de suferinţele lui fără păreche, şi-a simţit sfârşitul. In ziua trecerii lui dintre cei vii, s'a îmbrăcat ca de serbătoare, s'a aşezat în căruţa sa, cu crucea în mâni şi cu Icoana Maicii Domnului şi flămând, trudit, sătul de viaţă, a aşteptat moartea, cu nepăsare, fără frică şi încrezător în bunul Dumnezeu. In coliba lui sărăcăcioasă, ce de-a odoare bisericeşti, ce de-a cărţi de rugăciuni, mătănii, cruci... şi încolo pustiu.

Şi după ce a fost dus la locul de veşnică odihnă, la cimitirul Sft. Vasile, şi-au zis oamenii despre Petru: bietul Petru şhiopul, el a primit milă de pretutindeni, a trăit în mizerie, flămând şi în mare lipsă, când putea să ducă o viaţă mai a cătării, pentru că zilnic îşi umplea cutia cu pitaci. Pitacii însă mergeau danie la biserică şi ceia ce nu făcea cealaltă lume cu banii, o făcea şi a făcut'o Petru şchiopul din Sărărie, iar din banii lui, biserica s'a îmbogăţit cu odoare şi cu icoane...

Rudolf Şuţu

x **Dr. Brener** *specialist mamoş*, boli de femei. Cons. 2—6 d. a. str. Lăpuşneanu.

Informaţii

x Unele ziare anunţă că d. Valer Roman, secretarul general al ministerului de justiţie, a demisionat din această demnitate.

x LA BĂLŢI, d. Noviţchi a fost ales membru în consiliul comunal.

Insă consiliul a refuzat să-i ratifice alegerea.

x **„Politica"** de Luni dimineaţă publică articole şi reportagii semnate de d-nii S. Maximilian, M. Câmpu, Toma Dragan, L. Paul, Ion A Mariei etc., despre: cât costă o campanie de presă, apărarea libertăţii scrisului, dictatura văzută la ea acasă, ecouri politice, bacalaureatul administratorului Tăutu şi două balade pline de humor.

„Politica" cu ultimele ştiri se vinde cu 1 leu exemplarul.

x *Ori-unde plecaţi „Opinia", nu trebue să vă lipsească Cereţi deci un abonament pentru băi, care costă 50 lei pe lună.*

x Pentru sezonul de băi aprovizionaţi-vă cu articole de toaletă, la Parfumeria **VENUS** care vinde cu preţurile cele mai eftine.

Trista aventură a unei artiste

distrusă de patima stupefiantelor

Sinuciderea de astăzi, din localitate

Şi un elev la Copou

O nouă incercare de sinucidere s'a înregistrat azi dimineaţă în localitâte.

Tânăra Carolina Fanca din soş. Naţională 2, într'un moment de disperare, a înghiţit o cantitate de sp rt denaturat cu sublimat. In stare serioasă, s'nucigaşa e fost internată la spitalul Sf. Spiridon.

Autorităţile poliţieneşti care au inceput ancheta în jurul acestui caz, au descoperit amănunt interesante asupra vieţii şi personalităţii sinucigaşei.

Astfel Carolina Fanca, fiica unor oameni de bună condiţie, a plecat din Budapesta la vârsta de 15 ani, de acasă şi în scurt timp a cunoscut gloria music-hallu ilor şi a varieteurilor ungureşti. A devenit însă cocainomană şi a început să meargă spre declin. Venind în România, Carolina Fanca a încercat în zadar să reintre în viaţa de odinioară. Consumul exagerat al stupefiante'or îi distrusese moralul şi cr zele-i din ce în ce mai dese, făceau imposibilă aparit a ei pe scenă.

La Iaşi, fosta stea a varieteurilor ungureşti, a căzut cu totul în mocirlă. Dormea în cafenelele d'n bulev. I. C. Brătianu şi din cauza abstinenţei forţate de stupefiante, dânsa avea accese de epilepsie. Azi dimineaţă, cuprinsă de un asemenea acces, a înghiţit paharul cu otrava care o avea pregătită de multă vreme.

Eri după amiază a fost găsit în grădina Copou, elevul Victor Gheorghiu din cl. 3-a a şcoalei de arte şi meserii, care a încercat să se otrăvească cu o soluţie de sodă caustică şi acid feri .

Sinucigaşul a fost transportat la spitalul militar unde i s'au dat primele îngrijiri şi de acolo la spitalul Sf. Spiridon. Starea lui inspiră îngrijorări.

Elevul a lăsat două scrisori în care arată că îşi pune capăt zilelor pentru că a rămas repetent, deşi nu merita să piardă un an.

Autorităţile locale continu ancheta. LNY

D. Victor Iamandi

în mijlocul sătenilor

Manifestaţia de la Osoi

La Osoi (jud. Iaşi) a avut loc ieri o impozantă întrunire liberală. A participat d-l Victor Iamandi, subsecretar de stat şi toţi parlamentarii şi demnitarii liberali ai Iaşului.

Intrunirea, ţinută, în localul şcolii primare, a fost foarte populată şi entuziastă.

Au vorbit d-nii Mărgărint, inspector şco'ar, deputat Iancu Zippa, Const. Drăghici, directorul Epitropiei Sf. Spiridon, pr. Ştefănescu, inv. Mândru şi primar Ion Păun.

Apoi a luat cuvântul d. ministru *Victor Iamandi.*

D-sa a arătat realizările guvernului: conversiunea, plata c p nu'ui datoriei externe, controlul funcţionarilor publici, succesele din politica externă etc.

Apoi vorbitorul a expus ce s'a realizat în jud. Iaşi, subliniind că ceeace s'a săvârşit se datoreşte în cea mai mare d lui *Theodor Zippa,* cel mai destoinic prefect pe care l a avut Iaşul în ultimii 20 ani.

La urmă a vorbit d. prefect Zippa, mulţumind d-lui ministru Iamandi pentru sprijinul acordat.

Inainte de plecare, populaţia în frunte cu învăţătorii şi preoţii din regiune, au făcut o caldă manifestaţie de simpatie d-lu ministru V. Iamandi şi demnitarilor ieşeni.

Rep.

ANCHETELE „OPINIEI"

Educaţiunea profilactică

în sanatorul dela Bârnova

Termenul de «boală socială» nu este cunoscut de mult. De abia de când masele mari de producători, cei mai accesibili bolilor de tot soiul, au impus prin organizaţiile lor de luptă, guvernanţii diferitelor ţări au trebuit să ia în serios această formulă care caracterizează maladiile ce se nasc din condiţiunile de muncă, hrană şi de trai.

Sunt considerente unanim ca boli sociale tuberculoza, sifilisul, alcoolismul, pelagra şi sterilitatea.

Cont a acestor boli se iau măsuri în directă proporţie cu puterea de rezistenţă a acelor ameninţaţi şi cu le curi e respective.

Dacă sifilisul îşi are prin Neosalvarsan leacul său; dacă alcoolismul poate fi combătut numai atunc când sta'ele vor renunţa la veniturile ce i le produce băutura; dacă pelagra poate fi combătu ă p in ridicarea ţ ranului la ra gul omului care poate mân a şi pâine, carne, ouă, lapte etc. tuberculoza n'are leacul său specific. Tratamentul în sanatorii, injecţiile cu aur, pneumotoraxul, şi diverse tratamente ce diferă de la caz la caz nu pot fi utilizate de masa mare a bolnavilor din cauza dificultăţilor iscate din lipsa de bani, de timp etc.

Singura metodă de combatere a tuberculozei rămâne ot înăturarea condiţiunilor generatoare de boală, şi *profilaxia.*

In privinţa profilaxiei tuberculozei suntem mai înapoiaţi ca cei mai înapoiaţi din re înainţaşii noştri. Dacă străm şii noştri ar fi avut faţă de lepră aceiaşi atitudine pe care o avem noi faţă de tuberculoză, astăzi cea mai mare parte din omenire ar fi leproas.

Şi dacă strămoşii noştri ar fi cunoscut oltica aşa cum o cunoaştem noi, aceas ă boală nu ar fi existat as ăzi.

Era şi natural aceasta, întru cât pentru ei viaţa unui om conta mai mult decât pentru noi, căci un om putea fi înt ebuinţat ori ca soldat ori ca sclav. A trebuit să vie un regim de libertate, egalitate şi fraternitate pentru ca oamenii să moară ca muştele în mijlocul atâtor o meni!

Unul d n mijloacele ce'e mai eficace întrebuinţate de profilaxie în general, este izolarea bolnavilor de cei sănătoşi.

Afară de aceasta, se caută să se dea bolnavilor o educaţie socială. Bolnavii trebue făcuţi conştienţi de starea lor contaminatorie şi deci disciplinaţi în sanzul că, dacă ei vor ca societatea să aibă grijă de dânşii, ei sunt datori să nu propage boala mai departe. Este un consens tacit în această disciplină.

La Sanatoriul Bârnova se dă această educaţie bolnavilor. Bolnavul nu are voe să întrebuinţeze de cât farfuria lui, cuţitul lui, şervetul lui. Contactul tactil cât mai eliminat posibil. Scuipatul în scuipători speciale, tuşitul în batistă, spălatul pe mâni înainte de mese, sunt reguli sfinte ce devin o a doua obişnuiţă pentru bolnav.

Exemplul este dat de personalul educat în această direcţie. Este interzis orice contact între curtea bolnavilor şi aceia a administraţiei. Farfuriile, ceştile, tacâmurile bolnavilor, sub nici un cuvânt nu pot trece prin bucătărie, cea mai păzită dintre atenansele sanatoriului. Sunt spălate cu totul separat chiar în clădirea propriu zisă a Sanatorului, într'o cameră specială unde este un cazan cu apă clocotită toată ziua.

Păturile, pernele, rufăria nu poate pleca dela bolnav la bolnav, de cât trecute prin etuvă. Scuipătorile dezinfectate şi schimbate în fiecare zi. O autoclavă specială există pentru aceasta.

Aceste toate precauţiuni, pe lângă că fac ca mediul contaminat să fie cât mai puţin periculos chiar pentru bolnavii ce sunt în faze de vindecare, însă au darul de a înfiltra bolnavilor disciplina de care vorbeam mai sus şi care îi pune în afară de sanator în situaţia de a nu fi periculoşi familiilor lor cu care sunt în contact direct, nici mediului profesional şi social.

Munca aceasta de zi cu zi, însă nu poate fi de cât un exemplu de ceia ce ar putea să se facă.

Căci dacă din 500.000 bolnavi cu leziuni deschise câţi avem la noi în ţară, deabia 2000 au posibilitate să sa trateze în sanatorii, e ca şi nimic. Adevăratul pericol de contaminare sunt sutele de mii de bolnavi ce nu-şi cunosc boala, sau şi o ascund datorită unei mentalităţi nenorocite dar pe deplin justificate.

M. Bârnovanu

x **A fi frumoasă şi atrăgătoare** este problema ce rezolvă **Crema Miraculoasă.** Această cremă distruge petele de pe obraz, albeşte şi catifelează pielea dându-i un parfum delicios. Depozit Farmacia Dr. Ratianu, str. Cuza Vodă 48.

Chestiunea remanierii ministeriale

şi poziţia d-lui Goga

Unele indicii semnificative

In chestia apropiatei remanieri a cabinetului (pe care ziarele o prezintă ca inevitabilă), s'a lansat cu stăruinţă zvonul că d. Octavian Goga va intra în guvern.

In legătură cu aceasta, ziarul „Naţionalu." (ale cărui legături cu partidul liberal, nuanţa Tătărescu, sânt cunoscute), publică nota următoare:

Dl. Octavian Goga

„In cercurile politice s'a vorbit în ultimele două săptămâni de intrarea d-lui Octavian Goga, preşedintele partidului naţional-agrar, în guvernul prezidat de d. Gh. Tătărescu.

Ziarele au înregistrat ştirea, subliniind-o cu toată seriozitatea. Nu ştim în ce măsură faptul este exact.

Un lucru este cert însă: de zece zile, ziarul „Ţara noastră", oficiosul gogist, numai atacă sub nici o formă guvernul liberal, a susţinut cu căldură legea deplinelor puteri şi acordul încheiat cu U. R. S. S., iar în ultimele două numere publică aprecierile elogioase ale presei franceze asupra persoealităţii d-lui Gh. Tătărescu.

Această atitudine a oficiosului gogist, nu se poate spune că nu are o anumită semnificaţie; în orice caz ea constitue un indiciu sigur asupra unor eventualităţi politice, pe cari d. Octavian Goga le scontează"

Sprijin necesar

pentru Liceul Internat

Un demers inimos

D. Osvald Racoviţă, primarul municipiului, şi d. Th. Bădărău, directorul Liceului Internat, au avut o lungă întrevedere la Bucureşti cu d. dr. Angelescu, ministrul instrucţiei, cu privire la situaţia excelentei şcoli ieşene,

D. Th. Bădărău a arătat documentat că Liceul Internat, din lipsă de concurs al ministerului, nu mai răspunde tradiţiei. Copiii săraci de la ţară, prin suprimarea burselor, nu mai pot intra în acest liceu, — ceia ce înseamnă o scădere a selecţionării elementelor de la ţară.

D. Osvald Racoviţă a sprijinit viguros doleanţele formulate de d. Bădărău.

D. dr. Angelescu a fost viu impresionat de cele comunicate şi a declarat că, începând de la 1 Septembre, va acorda 180 burse şi va menţine şi scopul şi fala liceului internat din Iaşi.

D.

Extinderea activităţii

sindicatului alimentar

Interesanta adunare de aseară

Aseară a avut loc la sediul „Sindicatului alimentar" din str. Mârzescu, o populată adunare a comercianţilor alimentari ieşeni, sub preşedinţia d-lui Spiridon Critico.

S'au luat în discuţie mai multe deziderate şi s'au făcut comunicări importante în ceiace priveşte doleanţele negustorimii şi abuzurile administrative.

S'au pus în discuţi: taxele de apă; preţul gheţei; a sifoanelor, luându-se hotăriri pentru ameliorare.

Comercianţii au luat apoi act cu satisfacţie de relatările din „Opinia" de eri, cu privire la supra-taxele pe care le plătesc măcelarii, mulţumind ziarului nostru pentru interesul pe care-l arată problemelor negustoreşti şi de ordin obştesc.

S'a discutat apoi despre concurenţa neloială la care sunt supuşi zarzavagii de către comercianţii neautorizaţi, — cerându-se măsuri.

Câţiva măcelari au adus la cunoştinţa comitetului unele dificultăţi cari li se fac la tăeatul porcilor, arătând că există unele restricţii exagerate cari prejudiciază pe comercianţi.

Au luat parte la desbateri d-nii Sp. Critico, Ştefan Gavrilaş, Manase Sternberg, R. Iosipovici, Solicu, Marin Ionescu, Inchel Iancu, Avramescu şi alţii.

S'a hotărât înfiinţarea unor subsecţiuni ale sindicatului în diferite cartiere ale oraşului, pentru intensificarea propagandei.

D. avocat Em. Şturm şeful contenciosului, a făcut mai multe rapoarte în ceiace priveşte statutul de organizare etc.

Au fost cooptaţi membri de onoare ai sindicatului ieşan d-nii Jean Niculescu şi C ucu'escu conducătorii sindicatului central-Bucureşti.

S'a primit adeziunea unui mare număr de comercianţi.

z. dessmond

Tratamentul hemoroizilor ...costisitor? Nu!... Vă rugăm a vă convinge personal şi a cumpăra la farmacie SUPOZITOARELE HEMORROIDALE *ANUSOL* GOEDECKE. Puteţi întrebuinţa acest remediu liniştit şi fără nici o frică, şi vă veţi mira văzând în ce scurt timp veţi constata o uşurare a durerilor Dvs. Supozitoarele Anusol au un efect sigur şi sunt regulat recomandate de medici.

Ele se găsesc la farmacii.

Cadavrul unui necunoscut

găsit pe o stradă din Chişinău

Chişinău 14.— Pe strada Nicolaevscaia, s'a găsit cadavrul unui necunoscut.

Lângă cadavru se afla o puşcă şi câteva monete de aur.

Se fac cercetări pentru a se stabili cui aparţine cadavrul şi care este misterul acestei afaceri.

Astăzi încă

mai puteţi găsi

Cupoane de rochii
Cupoane de bluze
Ocaziuni diverse pentru
rochii de sport, mante, plaje

la preţuri necrezut de eftine

GALLIA

Sucursala: IAŞI
Str. Cuza-Vodă 83

FOOT-BALL

Macaby-Hakoah

Victoria C. F. R.

Mâne 15 crt. se dispută la Parcul Sportiv interesantul match de foot-ball între grupările sus numite.

După toate probabilităţile învinsa acestei dispute ar fi „Macaby".

Dar.. după cum ştiţi balonul e rotund.

Cea mai bună dovadă o aveţi la matchul de săptămâna trecută cu combinata Textila-Fulger.

Aceştia veniseră încrezuţi însă, pe teren lucrurile se schimbară.

Rămâne de văzut dacă şi de data aceasta „Macabi" va reuşi să-şi menţină actualul prestigiu, printr'un rezultat cât mai remarcabil. M. A.

O antologie

a scriitorilor evrei-români

Dl. I. Nemolos are în pregătire o „Antologie a scriitorilor evrei din literatura şi cultura românească".

Această Antologie va cuprinde o serie de 80 scriitori: poeţi, romancieri, critici, filologi şi literaţi. Va reda biografia tuturora, colaborările la ziarele şi revistele unde au activat, operile editate precum şi traducerile din autorii streini.

Lucrarea necesitând cercetări amănunţite, d. Nomolos pleacă la Bucureşti, unde va lua contact cu toţi scriitorii ce vor fi înglobaţi în această Antologie, pentru a reda cât mai exact şi bine pusă la punct această operă.

Citiţi zilnic Opinia

Ciorapul francez 1
„GUI" a sosit la FAVORIT

Ministerul Justiţiei

Direcţiunea Judiciară

Dl. Samuel I. Şmilovici, născut în Iaşi la 15 Iulie 1890, domiciliat în Iaşi str. Cuza-Vodă 3, a făcut cerere acestui minister de a fi autorizat să schimbe numele său patronimic de Şmilovici în acela de Sayan, spre a se numi Samuel Sayan.

Ministerul publică aceasta, conf. art. 9 din legea asupra numelui, spre ştiinţa acelora, cari ar voi să facă opoziţiune, în termenul prevăzut de alin. II al zisului articol.

RĂCEALĂ, 3
DURERI DE DINŢI,
Dureri REUMATICE
alină
JAWOL

UCENIC cu plată, băiat cinstit, primeşte Ceasornicăria Pistiner, Lăpuşneanu 16.

CROITORIA „LEON" Alexandri 5, execută tot ce e mai distins şi elegant.

DOCTOR HOFFMANN boli nervoase, boli de nutriţie. Str. George Enescu 2.

PREDAU LECŢIUNI, pentru admiteri, capacitate, corigenţe, matematici, etc. A se adresa D. D. la ad-ţia ziarului „Opinia".

BUTOAIE goale de măsline vinde Fraţii Moscovici strada Cizmăriei 37.

Adevăratele VINURI vechi de Odobeşti şi renumitele fleici gustoase la *Pincu Alter* str. Ghica Vodă 31.

DOCTOR
Corneliu Stoian
Genito-urinare, sifilis, venerice
Consultaţii 4—7
strada I. C. Brătianu 58

ULTIMA ORĂ

Intrevederile la Paris

ale d-lui prim-ministru Tătărescu

Paris 14.—Dl. G. Tătărescu a avut ieri întrevederi cu d. general Denain ministrul aviației, cu d. ministru Herriot, cu d. mareșal Petain ministrul armatei și cu alte personalități.

Primul-ministru român rămâne la Paris până Marți.

*

D. Tătărescu a declarat ziarului „L'Intransigeant" că grupul de popare, sub conducerea Franței, asigură pacea în Orientul Europei.

*

D. Victor Slăvescu a declarat ziarului „Information" :

— Am venit să închei tratativele cu purtătorii de rentă română. Rezultatele sânt pozitive ; convenția e parafată și în curând va fi semnată. Vom îndeplini punctual obligațiunile luate. Cu o politică sănătoasă, refacerea României se va îndeplini foarte ușor.

Curios plan de expansiune germană

în care este vorba și de România

Geneva 14.—„Jurnal des Nations" scrie că spioni germani, alături de spioni unguri, ar fi lucrat în Transilvania și Basarabia, spre a pregăti nuclee de sprijin.

E vorba de un plan de cucerire germană a provinciilor occidentale rusești,—plan elaborat de Alfred Rosenberg, și la care a făcut aluzie d. Hugenberg în conferința economică de la Londra.

E proectat ca armata germană să treacă peste Cehoslovacia și Romînia, spre a pătrunde în Rusia. Iar pe la nord, o altă coloană ar intra în statele Baltice.

Spre a-și ușura aceste proecte, Germania și-a asigurat inacțiunea Poloniei, prin încheerea pactului de neagresiune.

*

Oficiosul hitlerist „Voelkischer Beobachter" protestează contra dizolvării organizațiilor hitleriste din România, și scrie că această divolvare s'ar datori acțiunii episcopului protestat Klondis, care a lucrat în acord... cu evreii !

Pensionarii pregătesc rezistența

în chestia bonurilor de impozite

Un mare număr de pensionari a luat parte la ședința de ieri a comitetului Blocului pensionarilor.

In urma discutiunilor ce au avut loc asupra plății restanțelor pe 1932 și 1933, tot în bonuri de impozite, s'a amânat hotărârea definitivă a atitudinei pensionarilor pentru ședința comitetului de Marți 16 Iulie, ora 5 p. m., în vederea așteptării răspunsului de la consiliul superior al organizaziilor de pensionari din țară.

Pensionarii vor da o luptă disperată împotriva călcării drepturilor lor.

x **Comandați clișee la ziarul „Opinia".**

Cum se va rezolvi chestiunea cumulului

Comisia pentru simplificarea lucrărilor aparatului de stat, continuîndu și lucrările, a întocmit proectul de decret privitor la cumulul de funcțiuni.

Se prevede că nu este cumul în următoarele cazuri : când e o funcție cu caracter politic sau efectiv; activitatea desfășurată în institute, clinici, laborat rii etc. de către profesorii universitari și aceasta cu condițiunea să fie în legătură strictă cu materia predată la catedră. Deasemenea militarii care sînt și profesori la școlile militare nu intră în cumul.

Eforii sau administratorii institutiilor de binefacere desemnați pe baza actului de fundațiune, dacă sânt și funcționari publici.

Cazurile excepționale de cumul vor fi constatate printr'un jurnal al consiliului de miniștri, care va cere Parlamentului să voteze o lege specială prin care să se admită pentru anume persoane arătate în jurnalul consiliului de miniștri dreptul de a avea mai multe însărcinări.

Legea va fi votată cu o majoritate specială de două treimi și prin ea se va fixa și quantumul retribuției.

CAZUL CIUDAT

al unei fete hipnotizate

Chișinău 14.— Un caz interesant se petrece în localitate.

Tânăra Elena Socolovschi, fiica cunoscutului funcționar Socolovski, elevă la școala eparhială din localitate, dădea de cîtva timp semne de pronunțată nervositate.

Părinții îngrijorați de faptul că copila lor nici nu-i mai recunoaște, au dus-o la specialistul dr. Pojoga care a constatat că fata a fost hipnotizată.

In prezent este căutat hipnotizatorul.

S'a sinucis

de frica perceptorului

Comerciantul Moleag Daniel din com. Timișeni (jud. Timiș Torontal), văzând că-i vine în casă un perceptor pentru a-i sechestra marfa, s'a dus într'o cameră alăturată și cu un briceag și-a tăiat arterele dela mâini, și beregata.

Transportat la spital a succombat.

Un comerciant reclamat

de logodnica lui

Inspectoratul de siguranță a înaintat parchetului reclamația d-rei Paulina Moise din str. Cost. Negri 11, în contra logodnicului ei d. Idel Idel comerciant din aceiași stradă.

Reclamanta arată că s'a logodit cu numitul comerciant, acordându-i un aconto din dotă.

După un timp, logodnicul a început s'o ocolească, trimițându-i vorbă că refuză a se mai căsători.

Atât reclamanta cât și pârâtul au fost citați pentru cercetări.

Hitler în Reichstag

Berlin 14.—Aseară, în palatul Kroll, s'a ținut ședința Reichstagului în care cancelarul Hitler a făcut o expunere asupra situației interne.

Hitler era foarte emoționat, și glasul îi tremura când a vorbit despre Roehm.

A arătat că complotul pregătit de Roehm, tindea să dezlănțuie o revoluție comunistă ; iar el, Hitler, trebuia să fie asasinat.

Pentru a salva Germania, a procedat la o represiune severă în care și-au pierdut viața 77 persoane.

Acuma, Germania a revenit la starea normală. Hitler a încheiat spunând că-și ia răspunderea în fața istoriei.

Reichstagul l-a aclamat.

O tipografie comunistă

Chișinău 14. — Autoritățile locale au descoperit o organizație comunistă, a cărei membri erau numai lucrători tipografi.

Ei aveau tipografia lor proprie în care imprimau manifeste ațâțătoare.

Interesant este faptul că acești tipografi lucrau la alte tipografii și fiecare din ei au furat literă, cu care și-au înjghebat tipografia proprie.

Grădinița dela Trianon

O dorință legitimă

O mare bucurie a umplut sufletul multor ieșeni, acum trei ani, când în locul viran dintre cinema-ul Trianon și Creditul Urban, a răsărit o cochetă și mândră grădiniță, cu flori și verdeață, având și pomi încă tineri, plantați în jur, — și câteva bănci.

Trecătorul depe str. Lăpușneanu, obosit, poposea aci câteva clipe, recunoscând că dacă-și plătește datoriile, apoi și drepturile îi sunt răsplătite.

A trecut un an.

Al doilea an, grădinița se înfrumusețea tot mai mult, copacii se îmbrăcau cu o coroană mai bogată de frunze, înălțându-se mândri și emanând adieri mai înviorătoare și mai multă umbră, dar băncile n'au mai răsărit.

Al treilea an deasemenea.

Oare n'ar fi logic ca vreo câteva bănci să răsară într'o bună zi, în acest mic paradis din cen rul Iașului,—căci pentru o odihnă de câteva clipe, nu poate fiecare face un drum de trei sferturi de oră până la Copou !

Supunem această doleanță la aprecierea d-lor edili.

Nomolos

Inundații în Italia

Milano 14.— Din cauza ploilor torențiale, râurile reversă în nordul țării, provocând mari inundații.

In regiunea Padua ueaganul a făcut stricăciuni importante.

x **Tribunalul** secția II s'a pronunțat eri în procesul foștilor conducători ai băncii „Generala" d. Herman Veinrauch și Popovici condamnați în lipsă la 2 luni închisoare. D. Popovici a fost achitat,—menținându-se pedeapsa d-lui H. Veinrauch.

Cooperatiste

Cercul cultural cooperatist din Iași al Băncilor Populare, de sub președinția d-lui director Ritter, dela oficiul de îndrumare și control „Moldova" a fost convocat pentru a 2-a oară în localul propriu din Palatul fost banca „Dacia" fiind prezenți d-nii profesor Ghica dela Banca Populară „S. Barnuțiu", Leahu dela Banca „Ciurchi", Ventonic, Banca „Negustorului", Aramă dela „M. Cogălniceanu", reprezentanța băncii „Curentul" și dl. av. dr. Eugen Marinescu, avocatul Oficiului și al băncii „Miroslava", fiind reprezentate prin procurori și celel'alte bănci.

S'a hotărât în urma propunerilor d-lor Director Ritter, prof. Ghica și av. Marinescu, ținerea de noi conferințe culturale cu începere de la 15 Septembrie și strângerea raporturilor cu societarii băncilor.

Conferințele vor avea loc la diferite bănci din Iași și județ.

INFORMAȚIUNI

x *A născut trei copii.* — Femeea Zabranic Elisabeta din com. Buciumeni (jud. Bălți) a dat naștere la trei copii.

Pruncii ca și mama, sânt perfect sănătoși.

x Școala normală „Vasile Lupu" a intrat în plină vacanță. In școală n'au rămas decât 15 elevi, care n'au mijloace să se ducă acasă.

Pentru aceștia, ministerul de instrucție a acordat ajutorul necesar, în vederea întreținerii lor.

x Consiliul de război pronunțându-se în procesul de spionaj sovietic intentat organizației din Soroca de sub conducea învățătorului Maluda, a condamnat : pe Eugen Meronof în lipsă la 20 ani muncă silnică, Eufemie Maluda la 12 ani muncă silnică, Dumitru Neamțu la 10 ani. Ceilalți doi inculpați au fost achitați.

Stațiunea Meteorologică Agricolă Copou-Iași

Buletin Meteorologic din 14 Iulie 1934

Temperatura aerului la 8 ore dimineață 24.3.

Temperatura minimă absolută în cursul nopței 13.2

Temperatura maximă absolută a zilei precedente 30.7

Presiunea atmosferică 8 ore dim în milimetri 759.

Prevederi de zimp.—Presiunea atmosferică âproape rtațională ; temperatura se va menține rîdicată și cu tehdința de creștere; vânt slab și cald de la Sud.

Starea agricolă și prevederi agricole.— Condițiuni favorabile pentru creșterea și desvoltarea porumbului și a viilor.

Șeful Stațiunei, I. ȚIȚU

x *Șezătoare literară.* — Asociația „Ahva" aduce la cunoștință, că Duminica 15 Iulie, orele 9 seara, va avea loc în localul asociației din str. Cuza Vodă No. 20, o șezătoare literară cu caracter comemorativ pentru cinstirea memoriei marelui scriitor de curând decedat H. N. Bialik.

Va lua cuvântul și cunoscutul conferențiar S. Pinsky.

Intrarea liberă.

x S'A PIERDUT un câne lup de culoarea neagră, cu pete gris. Răspunde la numele de „Bob".

Găsitorul este rugat să aducă animalul în str. Armeană nr. 18 la d-ra Stammer.

x Dacă plecați la drum (călătorii de interes sau de plăcere) nu neglijați a vă procura TRUSA SANITARĂ.

Conține medicamente de prima necesitate, adunate într'o pungă impermeabilă și comodă. Necesară turiștilor, cercetașilor, mobilizaților și în orice casă. Depozit Farm cia Werner Iași. 8

x **„Opinia"** *face abonamente pentru orice stațiune balneară sau climatică din țară cu 50 lei.*

D. ministru Victor Iamandi în mijlocul negustorimii

Adunarea dela Camera de Comerț

Membrii comisiilor interimare ale secțiunilor depinzînd de Circumscripția Camerii de comerț Iași, s'au întrunit ieri seara în ședință, discutând bugetul.

A prezidat d. Iancu Zipa, interesele secțiilor fiind susținute de reprezentanții autorizați, d-nii : M. Dimentberg (Bălți) I. Zukerman (Vaslui) I. Talmaciu (Iași). D. Fred Șaraga a dat lămuririle cuvenite, coordonând interesele generale, în cadrul lor al.

*

Azi dimineață, plenul comisiilor interimare a ținut ședință, în continuare, pentru votarea bugetului.

Prezența d-lui Victor Iamandi în localitate a făcut ca reuniunea să ieie o turnură festivă, subsecretarul de la interne acceptând să participe la ședință. Au mai asistat capii autorităților și fruntași comercianți și industriași.

D. *Iancu Zipa*, a prezidat.

Și a exprimat mulțumirea pentru onoarea făcută de d. Iamandi de a veni „la fața locului", să cunoască nevoile comerțului și industriei. I-a mulțumit deasemeni pentru contribuția de mărire a cercului de activitate a Camerii de Comerț prin anexarea jud. Bălți, Fălciu și Vaslui.

D. *Fred Șaraga*,—următor la cuvânt, — amintește de atitudinea d-lui Iamandi atunci când țara era să-și piardă liniștea, ceiace a făcut ca industria și comerțul să nu fie în suferință.

Apoi, d-sa a arătat că negustorimea întreține bugetul statului prin impozitele indirecte și directe, la care este supusă. De aceia trebuie înțeleasă și susținută această negustorime, satisfăcându-i-se doleanțele.

Enumeră revendicările : o fiscalitate care să fie mai puțin excesivă—adică o adaptare la capacitatea de rentă și reorganizarea justiției fiscale ; restaurarea creditului pentru lichidarea trecutului ; ușurarea legilor restrictive, legi care astăzi sugrumă industriile ; îmbunătățirea regimului devizelor ; legiferarea vadului comercial ; organizarea arbitrajului comercial ; acordarea de credite de către Banca Națională ; revizuirea legislației muncitorești : suprimarea cifrei de afaceri la industrii ;

Anunță că se vor prezinta memorii pentru fiecare doleanță în parte.

In încheere d. Șaraga și-a exprimat unele doleanțe de interes local, cerând d-lui Victor Iamandi, pe cât va putea, să lupte pentru promovarea intereselor negustorești.

Și-au mai exprimat dezideratele delegații camerilor de comerț din Huși, Bălți, Vaslui etc.

La urmă d. *Victor Iamandi* ovaționat de negustorime, a răspuns, pe capitole, la toate doleanțele exprimate. A asigurat că guvernul este bine intenționat față de negustori și industrii, și că are un program bine definit pe care-l va realiza întocmai. Personal, a promis, că va ttărui pantru nevoile ieșenilor.

*

Membrii comisiilor interimare au votat apoi bugetul.

p. grancea

Intrevedere Maniu-Iunian

București 14.—Dl. Gr. Iunian a plecat la Sovata, pentru a se întîlni cu d. Maniu. Faptul provoacă senzație în cercurile politice.

INFORMAȚIUNI

x Începând de Luni „Opinia" va publica marea anchetă din cartierul Halei, privitor la aspectele intime ale vieții economice a Iașului.

x *Agresiune.*—La spitalul israelit a fost internat azi dimineață locuitorul Gh. Rusu din str. Ciurchi care a fost lovit cu cuțitul de un necunoscut pe când venea astănoapte acasă. A fost sesizată și poliția.

x Tribunalul secția I a condamnat ieri la câte 40 zile închisoare, pentru lepădare de copil, pe tinerele Maria Stoica și Maria Lesnic din Șos. Națională.

Socotindu-li-se și prevenția, inculpatele n'au mai făcut apel.

x Parchetul a făcut apel în contra achitării d-lui Avram Blumenfeld din str. Broscărie 35, judecat pentru faptul că a plasat monete false.

x D-na Șprința Lupu din Str. Sărărie 27, a reclamat parchetului pentru amenințare cu moartea pe d. Neculai Bobârnac din Țicăul de Sus.

Având o hotărâre judecătorească împotriva acestuia pentru o datorie de 5 mii lei, debitorul vrea să o sileaască la o tranzacție.

La refuzul acesteia, debitorul ar fi amenințat-o cu moartea.

Se cercetează.

x Din cauză că d-na Sibi este suferindă, recepția de azi 14 Iulie, la consulatul francez, a fost contramandată.

x **O precizare.**— Dl. N. Barbu ne roagă să rectificăm informația apărută într'un număr anterior, în senzul că nu a fost vorba nici un moment de o descindere propriu zisă la fabrica „Italia" din localitate, ci pur și simplu o vizitare cu caracter pur personal, într'o chestiune tot personală și cu totul în afară de orice atribuțiuni de serviciu.

x **Vacanța judiciară.**—Incepând de Luni, Parchetul, Tribunalul, Curtea de apel, Corpul portărelilor, Biroul de proceduri, vor funcționa în orele de dimineața între 8—1.

Situația aceasta va dura de la 15 Iulie până la 15 Septembrie.

ORA 1

D. general Uică

își menține declarațiile

București 14. — La comisia parlamentară de anchetă, d. general Uică a fost ascultat astăzi din nou. D-sa și-a menținut declarația că d. col. Șeinescu este acel care i-a propus 20 milioane lei pentru mușamalizarea afacerii Skoda.

Astăzi după amiază se va face o confruntare între d-nii general Uică și col. Șeinescu.

Activitatea d-lui Tătărescu

Paris 14.— Dl. Tătărescu a fost invitat astăzi la dejun la d. Lebrun președintele Franței.

Primul-ministru român va pleca apoi într'o excursie de două zile în Bretagne, și va reveni Luni la Paris unde-și va continua întrevederile politice.

Intre Italia și Austria

Viena 14.—Prințul Starhemberg, vice-cancelarul Austriei, pleacă astăzi cu avionul la Veneția, unde se va întâlni cu d. Mussolini.

DIVERSE

— Se confirmă știrea demisiei d-lui Valer Roman din demnitatea de secretar general la justiție.

— La Rio de Janeiro (Brazilia) s'a declarat și a luat proporții greva telegrafiștilor.

PIJAMALE pentru plajă ultimele noutăți execută magazinul EDUARD

Duminică 5 August 1934 ora 8 dim. dela CERNĂUȚI
Vineri 3 August 1934 ora 11 seara dela IAȘI
VOIAJ COLECTIV DE 28 ZILE
cu tren special locuri numerotate organizat de către ziarul „Czernowitzer Allgemeine Zeitung", Cernăuți la Karlsbad, Franzensbad, Marienbad și Joachimsthal
Voiaj tour-retour cl. III-a Lei 2500. Cl. II-a Lei 3700.
Informațiuni și înscrieri la S. Peritz str. Lăpușneanu 28
Inscrierile se primesc până la 20 Iulie 1934.

TEATRU DE VEDENII SALA PHOENIX
Luni 16 și Marți 17 Iulie 1934 ora 9 jum. seara
numai două spectacole cu premiera
O mireasă la loterie
celebra comedie în 3 acte din Povestirile lui Hoffman. Dramatizată de Golf
O inscenare fastuoasă cu vrăjitorii și cântece.
Atragem atenția publicului că se vor juca numai 2 spectacole după care Teatrul de Vedenii pleacă în turneu.
Prețuri Populare: 33 lei Rezervat, 23 lei Stal, 13 lei Balcon și studenți la stal.

Gruzimea unui părinte

Trecătorii din Str. Brătianu au avut tristul prilej, de a asista la o corecție dată de un părinte fiului său, pe care l'a maltratat până la sânge.

Trecătorii revoltați cerându-i socoteală, părintele a dat următoarea explicație :

Am dat fiului meu un ceas stricat să-l dea la reparat celui mai bun ceasornicar și cumpărător de aur din Iași. In loc însă să meargă la Ceasornicăria Palatului din str. Brătianu 82 (vis a vis de str. Mârzescu) l'a dat în altă parte.

Această greșală nu i-am putut-o erta. *B. 185*

ANUL XXX No. 8170

ABONAMENTE

Lei 600 . . . . pe un an
„ 300 . . . . „ 6 luni
„ 150 . . . . „ 3 „

ATELIERELE TIPOGRAFICE
IAȘI. — STR. LĂPUȘNEANU 37

2 (doi) lei exemplarul

OPINIA

Ziar popular cotidian

MARȚI 17 IULIE 1934

Bon No. 44
PREMII GRATUITE
OPINIA

Situația critică a Iașului

Împrejurările ne silesc să ne restrîngem la forțele proprii

Cu toată împotrivirea ieșenilor, se pare că rămâne definitiv răsluită secția de farmacie dela Facultatea de Medicină a Iașului.

Orașului acesta i se tot ia, și tot i va lua. In ochii conducătorilor centrali, e trecut definitiv pe planul al doilea. Iar acest „plan al doilea" înseamnă părăsirea într'un mic provincialism; vegetarea regresivă și răpirea puținului ce mai are, pentru complectarea dezvoltării tentaculare a Capitalei cu hinterlandul ei muntenesc.

Această detronare a Iașului a fost grăbită de nouile condiții de după război.

Mai înainte, exita lupta pentru dreptul provincial, între Iași și București. Regatul era alcătuit numai din două provincii; și pentru consolidarea morală a unirii dela 1859, Capitala trebuia să fie cont de cerințele Moldovei.

Cu atât mai mult trebuia să fie cont, cu cât Iașul vădise în unele ocazii o energie strașnică (răscoala separatistă dela 1866 și manifestația anti-regalistă dela 1888 sau 89).

Și se făcea câte ceva în acest oraș de mare tradiție istorică și culturală. Avea ecou pe țară orce manifestațiune publică dela noi; iar valorile moldovenești erau privite cu condescendența cuvenită.

Dela 1919, după unirea cea mare, situația s'a schimbat fundamental. Lupta pentru dreptul provincial s'a angajat între regatul vcchi și provinciile nout.

In „regatul vechi" s'a înglobat Moldova cu Iașii, aspirată în întregime de Molohul Capitalei. Și dacă era vorba a se acorda ceva provinciei, se făcea pentru teritoriile noi. Intr'acolo s'u deplasat atenția și condescendența. E drept că nici provinciile noui nu capătă mare lucru de la Centrul acaparator; însă Iașul a fost sacrificat în întregime.

A fost, după război, greșala exponenților Moldovei că s'au lăsat înglobați în „regatul vechi", în opoziție cu nouile provincii;—când drept și cu tact ar fi fost ca Iașul să ridice steagul Moldovei Intregite, în fața Bucureștiului.

Până la un riviriment fericit, noi ieșenii sântem siliți să ne bizuim pe puterile proprii, pentru a nu lăsa orașul să se ruineze. Să ne apărăm aprig instituțiile și să facem tot posibilul a-i da târgului o edilitate bună. Cu dragoste și chibzuială s'ar putea face lucruri vizibile. Și să conceadă toate partidele a scoate primăria din totul afacerilor de club, pentru a o menține ca un organizm de propășire a orașului. Asta-i obligația morală a celor ce și iubesc târgul lor.

LR.

FUNERALII PRINCIARE

Funeraliile prințului consort Heinrich al Olandei, s'au desfășurat la Haga într'un cadru deosebit de impresionant. Conform dorinței defunctului, carul funebru, caii și ciocli erau înveșmântați în alb (cum se vede în clișeu).

DIN TOATA LUMEA

Un om care se hrănește numai cu bere. In Hokkaido (Japonia) trăește un anume Susumu Taizaki care de opt ani de zile nu se hrănește decât cu bere.

Acum 8 ani, a fost internat la spital în stare disperată. Nu putea mânca nimic și medicii îl coasiderau pierdut. I-a venit însă pacientului poftă de bere; și băutura aaeasta i-a priit, iar până într'o lună s'a tămăduit.

Deatunci, Taizaki nu se hrănește decât cu bere. In 8 ani, a băut vre-o 20,000 sticle.

A făcut și o combinație bănească cu un institut medical, ca după moarte să i se facă disecție, pentru a se constata cum se prezintă organele interne ale acestui băutor de bere.

•

Trebue să respecți legea. — De când cu noul regim al d-lui Roosevelt, s'au fixat în America prețuri minimale pentru tot soiul de îndeletniciri. Iar nerespectarea prețurilor, atrage sancțiuni aspre.

La Jersey-City, un croitor a vrut să fie filotim cu un client și i-a luat 35 cenți pentru calcatul unui rând de haine, în loc de 40 cenți cât prevede tariful minimal.

Pentru această gentileță, croitorul a fost dat în judecată și condamnat la 30 zile închisoare și 100 dolari amendă.

•

Obicei englezesc.— In Anglia există un obicei original și foarte vechi, pentru trezirea oamenilor dimnea a spre a se duce la treburi. Ceasul cu sonerie, e inlocuit de niște „deșteptătoare",—femei angajate anume. La ora indicată, ele cutreeră casele clienților și cu un tubușor de metal le suflă în ferestre boabe de mazăre. La acest zgomot convenit, oamenii se trezesc și-și caută de treburi.

Sistemul e străvechi; însă în Anglia tradiționalistă e păstrat și astăzi, în ciuda progreselor tehnice.

La Londra, cea mai populară „deșteptătoare" e bătrîna d-nă Smith, care a moștenit meseria dela mama ei, iar acuma a trecut-o în atribuțiile fiicei sale.

•

Substituire de mireasă.—Un șofer din Calicuta (Indii) a vrut să se însoare. Și a ales o mireasă și a făcut nunta. Conform obiceiului localnic, mireasa avea fața acoperită cu un voal des, pe care-l scoate numai noaptea, în patul nupțial.

A douazi dimineață, șoferul a constatat că nu dormise cu fata ce și-o alesese, ci cu sora ei mai mare. Suparat, șoferul și-a gonit nevasta asta pe care n'o voise.

Socrii (care făcuseră intenționat substituirea, vroind să și căs torească mai înt i fata cea mare), au dat pe șofer în judecată.

Tribunalul a chemat în instanță pe ambele fete și a constatat că fata cea mai mare e și mai frumoasă. Deci șoferul nu se poate plânge că ar fi fost înșelat. In consecință tribunalul l-a obligat să și-o păstreze ca nevastă.

Parlament
cu muzică

E vorba de Reichstagul german.

Cine a ascultat la radio ședința recentă în care cancelarul Hitler și-o făcut expozeul, a avut surpriza să constate că, la urmă, deputații au cântat în cor!

Era extrem de ciudat să constați că într'un parlament, oameni politic trimiși să reprezinte națiunea, cântă în cor, ca niște studenți în fața paharelor de bere, la o petrecere nocturnă...

Ar fi nostim ca inovația aceasta să se introducă și la noi (tot e vorba de modificarea Constituției).

Inchipuiți-vă pe conu Iancu Zipa cântând la bas profund și ținând de mânecă pe d. Osvald Racoviță ca să nu ia cu o măsură înainte; Eduard Lăzărescu executând partitura tenorului prim și Emil Ceicovsch acompaniindu-l în falset, iar d. Vasiliu-Voina bătând tactul cu barba Probabil că d. A. C. Cuza ar ataca registrul de sus supraveghind vreun coleg „zidan" să nu schimbe ritmul... național.

Parcă-l pe d. Justin Adace emițând note de contrabas și pe d. Diaconescu ținând isonul, în vreme ce amicul Alfons Herovanu ar fredona elegant. Numai conu Iancu Botez ar cân a crâmpee din arii diverse, sub cuvânt că partitura principală a rămas la Fred..; iar d. prof. Petrovici s'ar tot muta din rând în rând, voind să cânte pe toate glasurile.

In definitiv, tot nu fac la noi parlamentele mare lucru. Macar să cânte!

KIX

Simplitate în viață
Un testament moral

Puțin timp înainte de a muri, ilustra savantă d-na Maria Curie a dat, uneia din fiicele sale următoarele sfaturi:

„Viața ta trebuie să fie întemeiată pe simplitate. Pentru tine și sora ta, tatăl tău trebue să-ți fie pildă. Amintiți-vă că el a refuzat orice onoruri; iar eu, ca și dânsul, nu vreau nici un fel de onoruri, nici chiar postume".

CUM SE POATE RIDICA UN ORAȘ

Loch-Ness și celebrul său monstru

Voga monstrului din Scoția e departe de a se fi epuizat. După cum am anunțat, la Loch Ness se pregătește o mare serbare pentru luna Septembrie, când se va serbători „onomastica" balaurului. In vederea acestei manifestațiuni originale, s'au lansat niște prospecte interesante.

Spre a face reclama necesară, prospectele arată că pînă acum au venit la Loch-Ness peste un sfert de milion vizitatori. In afară de engleji, au vizitat lacul celebru, numeroși americani, francuji, germani, italieni, spanioli și chiar japoneji, atrași de această senzație cu răsunet mondial.

De când a apărut monstrul, localitatea dela Loch Ness a căpătat o desvoltare neașteptată. S'au construit noui hoteluri și noui restaurante. Au venit fotografi care și-au instalat ateliere și au sosit tot felul de negustori, care pe tejghele improvizate au aranjat bazare de diverse obiecte. Un țăran, care a avut fericita inspirație de a construi în apropierea lacului două bărăci pentru satisfacerea nevoilor organice ale vizitatorilor, punând în acest scop o mică taxă, a făcut și el afaceri excelente!

Prospectele mai arată că monstrul a isbutit să puie în mișcare toată Anglia. S'au organizat trenuri speciale pentru vizitatori; s'au construit aparate pentru prinderea balaurului; s'a filmat regiunea, etc. Mulți oameni au cheltuit sume importante, stând săptămâni întregi la Loch-Ness în speranța de a vedea balaurul. După o socoteală aproximativă, toate aceste cheltueli se ridică la cel puțin 100.000 lire, adecă 65 milioane lei.

Dar, după cum am arătat, senzația încă n'a dispărut. Se pregătește un nou și grandios pelerinaj la Loch Ness și se vor face noui și importante cheltueli. Dacă monstrul din Scoția a reușit să determine o asemenea mișcare, atunci desigur își merită celebritatea!..

Ne-ar trebui și nouă un monstru la Iași, care să determine înviorarea orașului.

Adica, avem noi monștri destui; dar aceia se înviorează numai pe dânșii...

Un porumbel miraculos
și câștigurile a loterie

In curtea spitalului din Desio (Italia) niște gardience au găsit un porumbel complect extenuat. In jurul labei, hulubul avea un inel pe care era gravat numărul 54690.

Socotind acest fapt ca o indicațiune supranaturală, bolnavii din spital au cumpărat bilete cu No. 5—46—90, la o loterie din Milano. Și, lucru ciudat, biletele au ieșit câștigătoare, cu sumi apreciabile.

Dar ceva mai straniu: anul trecut, în aceiaș zi, acelaș ceas și în acelaș loc fusese găsit, deasemenea, un porumbel cu un număr gravat pe un inel. Și tot așa, s'au cumpărat bilete de loterie care... au ieșit câștigătoare!

Oamenii din partea locului au început să devie superstițioși.

NOTE

Clevetirea, un obicei al pământului

Apucături urâte și păgubitoare

Intre alte obiceiuri urâte, ce se întâlnesc în poporul nostru dela sate și dela orașe, este și acela al *clevetirii* sau al vorbirii de rău.

Acest obiceiu e atât de răspândit în popor, încât nu numai prietenii și cunoscuții se grăiesc de rău, dar chiar și rudele cele mai apropiate, ajungând în cele mai dese cazuri până în fața justiției.

Acest urât obiceiu îl au atât bărbați, dar mai ales femeile și anume acei și acele, cari nu au sau nu vor să-și facă de lucru, cari nu vor să se țină de gospodărie ori de ocupația ce le a dat-o Dumnezeu.

Bărbații din categoria aceasta, se adună prin cârciume ori cafenele și acolo, după ce iau câte ceva de băut, se pun pe clevetit, începând cu primarul, preotul, profesorul, doctorul etc., și nu se lasă, pânăce nu poartă prin gura lor tot satul ori târgul, dela un capăt la altul. Deasemenea femeile, cari au și mai multă mâncărime la limbă, când se adună la olaltă, în loc să vorbiască de-ale gospodăriei, să lucreze fiecare ce poate, ele grăesc de rău pe semenele lor — prietene chiar fiind — și pe bărbați, până când se plictisesc, ajungând în unele cazuri la sfadă și chiar judecată.

•

E bine să grăim unul de altul și față de alții, dar numai pe dreptul și cu adevărul, după cum ne învață Sf. Apostol Pavel carele zice: „Drept aceia lepădând minciuna, grăiți adevărul fiecare cu aproapele său, căci suntem unul altuia mădulări"—Efeseni IV. V. 25.

Nu e bine însă, ci urât și păgubitor să vorbim pe nedreptul și neadevărat de alții și încă: să exagerăm, să denaturăm, ori să inventăm, cum fac mulți de prin sate și târguri.

Clevetirea sau vorbirea de rău, ce se întâlnește la mulți și multe persoane, și încă cu pretenții, aduce multe rele, între care citâm:

1) Servește de rău exemplu copiilor, cari văzând sau auzind asemenea lucruri, dela părinții lor, se deprind și ei a grăi de rău pe alții și chiar pe mai marii lor.

2) Distruge prietenia și dragostea dintre oameni. Și nu e de mirare, că oameni, cari au fost prieteni an de zile, devin cei mai înverșunați dușmani, din pricina grăirilor de rău.

3) Dă naștere la certuri, bătăi și judecăți, cari numai bune nu sunt.

4) Face pe cel ce are acest obiceiu, să fie urât de semeni, și-i expus la pedepse, — știut fiind că în codul penal se prevăd aspre pedepse pentru acei cari nu-și înfrânează limba.

•

Sfătuesc pe acei, ce au obiceiul de a cleveti, să se judece mai întâiu pe sine, să-și vadă metehnele lor, după cum spune Mântuitorul: «Nu judecați, ca să nu fiți judecați și cu ce măsură veți măsura, cu aceia vi se va măsură și vouă. Dece vezi paiul din ochiul fratelui tău, și bârna care este în ochiul tău nu o simți" Matei—VII. 1—5.

Acei ce au obiceiul de a cleveti, să-și înfrâneze limba, citind Sf. Scriptură, frecventând cât mai des biserica, unde poți auzi multe și frumoase învățături, referitoare la purtarea față de alții și apoi să se roage astfel; „Pune Doamne, pază gurii mele și ușă de îngrădire împrejurul buzelor mele" (Psalm 141 v. 3).

Cei ce au urechi de auzit, să audă!

ICONOM I. DĂRÂNGĂ
Tg. Frumos

Insemnări de vacanță

La priveghiul lui Melcea...

Obiceiuri fantastice ale țiganilor

Să nu fi văzut cu ochii, n'aș fi crezut în ruptul capului. Cine nu mă crede însă, pe mine, în cele ce-am să spun, să vie, când o mai muri vr'un țigan în Plopana, și să steie la priveghi; să steie de cu seară până a doua zi dimineață, și are să asiste, întocmai, la reeditarea celor de mai jos...

. . . . . .

Murise, acu două zile, moș Costache Melcea, țigan bătrîn, fecior de rob, și om legat cu tot sufletul de casa lui bietu bunică-meu, mort și el de vr'o douăzeci și mai bine de ani.

Cît a fost în putere, Melcea slujise: aducea o găleată cu apă, tăia un lemn, uda florile în grădină, curăța copacii de uscături, și aducea vara, harbuzi, de la grădinărie. Când a îmbătrînit, s'a tras în casa lui de pe deal, unde, după ce-a stat vr'o 10 ani, și-a dat sufletul, alaltăeri.

M'am dus și eu, să-l priveghez. Când să ies pe poartă, Urlică, țiganul urmaș în funcție lu' Melcea, îmi spune:

— Da'un'te duci?

— La priveghi.. La bietul Melcea..

— D'apoi de pe-acu? Nici nu s'a înoptat bine.. Vin și eu, mai târziu; atunci îi frumos;.. acu, n'ai ce vedea..

— Păi, ce să vezi?.. Vezi mortu.. Alta, ori acu, ori mai tirziu, tot nu-i..

Țiganul mă privi zâmbind:

— N'ai mai fost la priveghi țigănesc.. așa-i?

— N'am mai fost...

— Apoi atunci, n'ai de unde știi... Stai încă vr'un ceas să se-adune lumea.. Mergem amindoi...

— Măi, Urlică, adică, cum e vorba asta; la voi, priveghiul nu-i ca la toți creștinii?

— Ba da...

— Atunci, ce am eu, dacă se adun lumea.. Îi prind bocind pe mai mulți și atita tot..

— Da de unde.. La noi, la priveghi, nu se plînge.. Tocmai asta-i.. S'adună flecăii și fetele satului, dintr'ai noștri, din țigănime, și fac toate drăcăriile pământului, să uite neamurile de jale, și să nu mai plîngă.. Beau un pahar de rachiu, cîntă, se joacă, în de e., cu mortul, de-i un haz cum nu s'a pomenit, și ți i mai mare dragul...

— Cum „se joacă cu mortul" măi Urlică?

Doar nu le-or scula de pe masă?..

— Ba încă cum.. Ai să vezi..

. . . . . .

...Când am intrat, în odăiță la Melcea, era mare chiot. Neamurile: o babă și două fete, stăteau într'un colț cu

(Continuare în pagina II-a

Probleme ortografice

Cum trebue să scrim

de V. CIREȘ
profesor-pensionar

In scrierea formelor conjucte pronominale, fiecare urmează un sistem propriu și cauza este aceiași: lipsa de aprofundare a studiului gramaticei în școli și lipsa de pregătire temeinică a celor mai mulți autori de cărți didactice, care își bazează meritul pe culegerea bucăților de lectură, iar partea teoretică nu are nicio notă originală, fiind comună tuturor cu greșeli cu tot. Rezultatul este că vin la bacalaureat și absolvesc facultățile elemente care scriu: l'am văzut, nu îl văd, să se ducă, î-mi trebue, ducându'se, ț'am spus, ș. a.

Ce autoritate i-ar sili să scrie altfel? Oare sânt la tipografii corectori oficiali? Astfel limba română pare mai neregulată și mai primitivă de cât este ea în realitatea, mai ales pentru streini și chiar pentru noi.

Să vedem, deci, cum sânt și cum se ortografiază corect formele conjucte pronominale. Aceste forme sânt: dativele și acuzativele monosilabe de la pronumele personale și reflexive, care diferă de nominativ.

O primă categorie sânt: mi, ți, i, l, și. Ele se numesc *conjuncte* fiindcă sub această formă, se razămă de accentul altui cuvânt. formând cu el un singur cuvânt, *în pronunțare*, însă în scriere trebue despărțite printr'un semn, de oarece sânt elemente gramaticale distincte. Acel semn s'a convenit a fi - adică o liniuță, iar nu un apostrof, deoarece acest semn, s'a convenit a se pune în locul unei vocale ce se pierde și anume *ă* final înaintea lui *a* inițial din cuvântul următor. Prin urmare vom scrie: mi-a zis, zicându-mi, l-am văzut, văzându-l, și-a adus aminte, nu-și aduce aminte. Mulți cred că *i* din *ți, și*, se pierde înaintea lui *a* și scriu: *t'am* dat, *ș'a* adus aminte. Alții scriu *l'am* luat, crezând că s'a pierdut *u* dintr'o formă ipotetică *lu*, care a fost cândva, dar *u* s'a pierdut din cauză că nu întrunea condițiile păstrării lui *u* final, iar nu din cauza lui *a* următor, așa că *u* neexistând, n'a avut ce să se piardă.

Când aceste forme numite conjuncte, n'au nici un sprijin înainte sau în urmă, atunci li se dă de sprijin un *î*, ce se pune înaintea lor, un *î* protetic: îmi trebue, îți dau, îi cunosc, îl văd, își ia sama. Dacă limba îl pronunță, el trebue scris: totuși mulți nu-l admit, crezându-l o greșală și de aceea îl suprimă în scriere, ceia ce nu este permis în sistemul ortografiei *fonetice*, singura ortografie la care s'au oprit toate sistemele. Alții scriu: *î-mi, î-i, î-și*, ca și cum *î* ar fi un cuvânt, un element gramatical, ceeace nu este. El este o simplă emanație a vocii, ce se observă la aceste forme pronominale și la forma *s* pentru *sânt*.

Când urmează reflexivul *se* aceste forme conjucte devin neconjucte: mi se pare, *i* se spune. Este greșit a scrie *îi* se pare pentrucă nu se pronunță așa. Formele originale fiind: *mi, ți, l,* (lat. mihi, tibi, lum din illum) iar formele cu *î* protetic fiind derivate, urmează că nu se poate concepe ideea unui apostrof înaintea lor, întrucât nu s'a pierdut nimic unde n'a fost nimic, ci s'a pus un *î* unde a trebuit și unde n'a trebuit nu s'a pus, deci nu s'a pierdut.

Continuarea în pagina II-a

TEATRU DE VEDENII — SALA PHOENIX

Luni 16 și Marți 17 Iulie 1934 ora 9 jum. seara

numai două spectacole cu premiera

O mireasă la loterie

celebra comedie în 3 acte din Povestirile lui Hoffman. Dramatizată de Golf

O inscenare fastuoasă cu vrăjitorii și cântece.

Atragem atenția publicului că se vor juca numai 2 spectacole după care Teatrul de Vedenii pleacă în turneu.

Prețuri Populare: 33 lei Rezervat, 23 lei Stal, 13 lei Balcon și studenți la stal.

ÎNTREBUINȚAȚI ÎNTOTDEAUNA

Bi-Oxyne

UN DENTIFRICE SERIOS

PASTĂ SĂPUN
PUDRĂ
APĂ DE GURĂ

...și Dv. veți face un admirabil voiaj în

PALESTINA

Atașați-vă grupurilor noastre de excursioniști. Prețuri reduse. Condițiuni foarte convenabile.

Inform. și prospecte la

LEVANT

Societ. Anon. de Voiaj
București, Smârdan 11
Telefon 329/83

Repr. Iași: Bernhard Blimes
Str. Ștefan cel Mare No. 16

DOCTOR
I. SCHWARTZMAN
Fost asistent al clinicei din Paris
Boli interne și de copii
Specializat în boli de inimă, plămâni și rinichi.r
Diagnosticul afecțiunilor de inimă cu aparatul Electrocardiograf.
Tratamentul tuberculozei pulmonare cu pneumothorax artificial
Tratamente radicale pentru varice, eczeme și ulcer varicos
Consultă între 4—7
Str. Căpitan Păun 10. Telefon 11

DOCTOR
D. Brănișteanu
Asistent Universitar
— Medic de Spital —
Boli interne
Roentgen-Diagnostic)
Consult: 2-5 și după rendez-vous. Str. V. Conta 18

Dr. Violetta Strat
BOLI INTERNE, DE FEMEI
MAMOȘ
Consultă 9—4 și 7—8
Str. Gh. Mârzescu No. 8

Balneolog confirmat
Dr. Albert Ficler
Medic-Șef de Spital în București, consultă în
Băile Vatra-Dornei
Strada Regele Ferdinand 40
(casa Klipper)
peste drum de Farmacia „Steaua"

Dr. GANCEVICI
consultă
BOLI DE PIEPT
în str. Lăpușne nu No. 19
între orele 1—4 p. m.

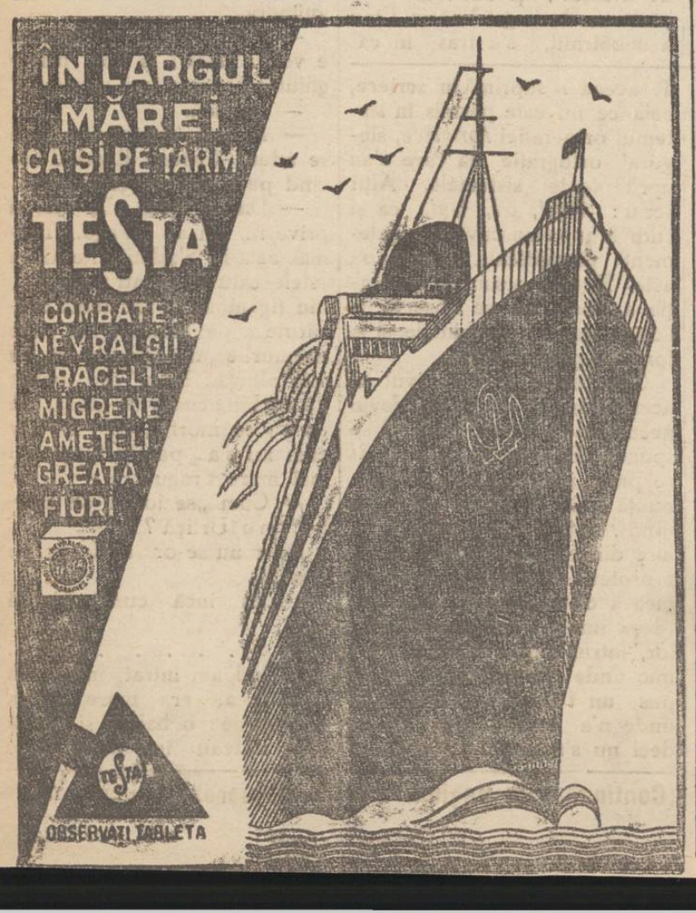

Spitalul de Boli Mintale și Nervoase Socola Iași

PUBLICAȚIUNE

Se aduce la cunoștința celor interesați că în ziua de 1 August 1934 orele 10 dim. se va ține în localul Spitalului Socola, din Comuna Bucium jud. Iași, licitație prin bună învoială pentru aprovizionarea Spitalului Socola cu cantitatea de circa 800 kgr. grăsime lunar pe timp de 3 luni.

Licitația se va ține în conformitate cu art. 88—110 inclusiv din L. C. P., regulamentul O. C. L. și normele publicate în Monitorul Oficial No. 127 din 4 Iunie 1931.

Toate persoanele care vor lua parte la această licitație, vor depune pe lângă oferta și o garanție de 5 la sută din valoarea furniturei oferite, iar oferta se va face numai în conformitate cu caetul de sarcini care poate fi văzut în iecare zi de lucru deia 8—13 a. m. la administrația spitalului Socola Iași.

Costul acestei publicații va fi suportat de adjudecatarul definitiv.

Medic Primar Director
Dr. L. Balif
No. 4432 13 Iulie 1934

Cinematograful Phoenix

prezintă de la ora 3 jum. la 12½ zilnic CU 15, 10 și 8 lei

Idolii publicului depe tot globul

GRETA GARBO, RAMON NOVARO, LIONEL BARYMORE și LEWIS STONE

au creații formidabile în

Mata-Hari

viața romanțată și miraculoasă a exoticei dansatoare și spioana

Al doilea film

Prințul Rivierei

cu Willy Forst și Lyana Haid

Grădina

Pomul Verde

Reprezentație Populară

cu 12 și 20 lei

ASTĂZI

puteți admira pe marea protagonista

SIDY THAL

— în marea ei creație —

A HARZ vus benkt

Muzică: M. Kreisler

Regie: B. Rinzler

Grădina și Sala

Cinema SIDOLI

Astăzi

Noul și cel mai grandios film de aviație

Aeroportul Central

cu Richard Barthelmes din Escadrila Morții

Al doilea film

Cine mă sărută

Comedie vieneză cu Felix Bressart și Georg Alexander.

Complectare:

DIN ALBUM comedie executată de cei mai celebrii instrumentiști.

Reprezentațiile se succed dela 3 jum.—9 în sală și dela 9 jum. în grădină.

Insemnări de vacanță

La priveghiul lui Melcea...

(Continuarea din pagina 1-a)

mâinile la gură, și doi flăcăi, țigani, făceau baia mortului, într'o covată.. Cît unul dintre ei și-a întors capul spre mine și mi-a zis bună-seara, celălalt, luă iute mîna mortului, și, fleașc, îi arse o palmă peste gură, colegului de îmbăiat...

— „Ptiu!" făcu celălalt... Apoi, către mort: „Moș'Costache, stăi *„pe loc repaus"*, c'acuș te scot la *„igzerciț"*...

...Venise probabil din armată, flăcăul... Odată spălat pe piept, mortul fu întors și spalat pe spinare. Isprăvindu se ceremonia, unul din flăcăi îi dădu mortului o palmă viguroasă peste șezut, și zise către noi:

— Gata!... Altul la rând...

...După care, stupi, de data asta fără ceremonie, drept în baie...

...Văzând probabil că nimeni dintre noi nu-i face plăcerea să moară subit, pentru a lua locul mortului, în baie, se resemnă și începu, cu ajutorul celuilalt să l îmbrace pe bietul Melcea.

Intretimp, se auzea mare zarvă afară. Una din fete, ieși, apoi se întoarse iute, spuse ceva la urechea soră-sii și amândouă, tot cu mâinile la gură, începură a chicoti. Ușa se deschise și apăru un țigan lung și negru, înfășurat cu un brâu la cap, în chip de turban, ori potcap popesc... Clipi șiret dintr'un ochi, către mine, apoi începu să-i zică, pe nas:

— Tatu 'nostru 'n podul vostru, mănâncă prune, și nouă nu ne spune!... Doamne—Doame, fiert ai poame, și dusu-te-ai departe și mâncatule-ai toate!...

Apoi, adresându se direct celor doi flăcăi:

— Amin zic vouă, măi băieți, sărutați unde puteți... Aleluia—Alelui... fiecare la bucățica lui... Tu, că n'ai picioare lungi, să săruți pe unde-ajungi....

...Haideți măi la spovedit, că eu is popa vostru..

Unul din ei, imprudent, se apropie, zimbind, în joacă, și își sărută mâna perfid, prefăcându-se că i-o sărută așa zisului popă, apoi începu să se spovedească în „limbă":

— Părinte, matale am să-ți spun tot; că ești baftos, barosan și stai cu șezutul p'o ladă de bani, și te-ai însurat cu fata lui Cârnat și pe socrut o în noaptea nunții l-ai mâncat... Părinte, baftos și facaros am avut un vis fioros... Se făcea părinte, c'ai murit, și te-au îngropat la margine de gard, la duhoare.. de rahat Și.. ..N'apucă să spuie mai mult.. „Părintele" începuse să-l blagoslăvească vârsându-i în creștet, toată oala, plină ochi cu apă, pe care și-o înfășurase bine cu brâul, în chip de potcap, pentru pâcâleala nostimă, ce s'ar „spovedi"..

Cât s'au ciorovăit cu spovada, celălalt flăcău îmbrăcase mortul, și-l pusese pe laviță, în șezut, cracanat, ca omul după chef, cu cărțula pe ceafă, de-a cățeaua, și cu luleaua în dinți.. Ședea mortul, bosumflat, cu ochii închiși și cu luleaua atârnată, de par'că atunci picase dela crâșmă... Două muște, îi umblau încoace și încolo pe nas, și toată casa se strica de râs...

..Am ieșit, și-am plecat cu Urlică, acasă, înainte de a se isprăvi priveghiul...

Pe drum, Urlică mi-a spus:

— Încă, acuma n'a fost frumos. Să fi văzut anul trecut, când a murit mama, Dumnezeu s'o ierte. M'a înjurat unu de mamă, așa cum se înjură.. Știmata. Și ceilalți, au vrut chiar să-mi arate cum e... Până ce-am ieșit de subt fustele moartei, cât m'am bătut. Era un joc, și-o veselie... A fost tare frumos!..

... Nu m'am mai putut ține, și-am făcut ca țiganul cel cu baia:

— Ptiu! am stupit, eu... Trăsnite ar..! La moartea mă-tii, mă? (și iar am stupit).

— D'apoi cum... (și, stupit lung și el).

— Și, zi, să mă întâmplu așa, dintr'o nenorocire, să mă ieie și pe mine dracu, acolo, între voi, tot așa m'a-ți pune pe laviță cu luleaua în gură... V'ați pune turcește pe burta mea, să vedeți dacă-s umflat, și mi-ați da cu palma peste... Ptiu!.. Mă, așa le faceți la toți?.. Așa or să-ți facă și ție, măi nenorocitule? (și iar am stupit).

— D'apoi cum... (și iar, stupi, după mine, zâmbind, foarte amuzant).

ALEXADRU POGONAT

LA BUCUREȘTI

s'a deschis, complect renovat, confort modern

HOTEL LUVRU

STR. CAROL, vis-a-vis de Poșta Centrală

Prețuri foarte convenabile

Eroul unui proces de „omor ritual"

a decedat în America

Intr'un spital din Saratoga (Statele-Unite) a încetat din viață în etate de 62 ani, Mendel Beiliș.

Acest nume va reaminti desigur, multor ieșeni procesul care a făcut mare vâlvă în anul 1911 și despre care s'au făcut atunci raportagii amănunțite în „Opinia".

La Kiev în Rusia, Mendel Beiliș a fost judecat pentru „omor ritual", învinuit că ar fi ucis un copil.

Beiliș a fost condamnat; însă procesul s'a revizuit în anul 1913 și inculpatul a fost achitat.

După câțiva ani, Beiliș s'a expatriat, stabilindu-se în America de unde se anunță acum încetarea lui din viață.

Cazul R. Doicescu

din Chișinău

Chișinău 16 — Autoritățile judiciare au terminat cercetările în legătură cu afacerea Radu Doicescu.

S'a stabilit că acesta pe când funcționa la banca „Regionala" a comis o serie de excrocherii, defraudând banii a 170 săteni.

In acest proces va fi audiat și I. P. S. S. Mitropolit Gurie al Basarabiei, care a prezidat consiliul de administrație al băncii.

Se încearcă în Spania

stârpirea cerșetoriei

Cerșetoria în Spania ajunsese un fel de instituție națională. Poate nicăeri în lume nu există atâția cerșetori,—rezultat al sărăciei, dar și al lenevirei vagabonde din sângele multor spanioli. Numai la Madrid sânt înregistrați la primărie peste 10.000 vagabonzi cerșetori. Dar cei neînregistrați?

Guvernul spaniol a decis să aplice riguros o lege contra vagabondajului. Toți cerșetorii vor fi internați în lagăre de concentrare și supuși la munci obligatorii.

Dar întrebarea e: se va obține rezultatul dorit, împotriva unei stări de lucruri intrată adânc în moravuri?

ACȚIUNEA PENTRU RESPECTAREA

repausului și orarului de muncă

Moțiunea asociațiilor funcționărești

Asociația funcționarilor de bancă și birou a întreprins o energică acțiune pentru respectarea repausului orarului de muncă.

La această acțiune au aderat și societățile funcționărești; Generala, Uniunea și Armonia, acțiunea având sprijinul necondiționat al d-lui Senator Alfons Herovanu.

S'a redactat o moțiune, prin care se constată că demersurile făcute la forurile, în a căror grijă intră vegherea aplicării legilor ce proteguesc munca, au rămas fără nici un rezultat și deci funcționarii se văd obligați ca printr'o acțiune comună să ceară și să obțină respectarea drepturilor consfințite de legile în vigoare.

Ieri dimineață o delegație din reprezentanți ai tuturor societăților funcționărești, în frunte cu d. senator Alfons Herovanu, s'a prezentat Camerei de Muncă, Inspectoratului Muncii și Camerei de Comerț cerând respectarea orarului și a repausului.

S'a hotărât ca o nouă consfătuire cu reprezentanții autorităților, să aibe loc zilele acestea.

Totodată s'a expediat Ministerului Muncii următoarea telegramă:

„Organizațiile funcționărești din Iași au întreprins în comun pe lângă autorități, demersuri disperate pentru respectarea repauzului și orarului de muncă.

„Rugăm pe domnul ministru să binevoiască a impune rezolvarea legală a doleanțelor noastre".

Comitetul de acțiune al asociațiilor Funcționarilor de Bancă, Generala, Uniunea, Armonia din Iași și Senatorul Muncei Alfons Herovanu.

x CONGRES. — Personalul administrativ al școlilor secundare din țară a fost convocat în congres pentru zilele de 1-5 August a. c. în orașul Roman.

Adeziunile se primesc până la 25 Iulie, la comitetul de organizare în str. M. Eminescu No. 2, Roman.

Informații

x Ziarul „Națională" (în legaturi cunoscute cu guvernul), crede că în urma celor petrecute la comisia de anchetă in afacerea Skoda, d. general Uică, comandantul Corp. II armată, va demisiona din această demnitate.

x A făcut apel la Curte ceferistul Alex. D. Marandei din Pașcani condamnat la 1 an închisoare pentru înșelăciune.

Acesta este acuzat că având nevoie de bani, a plăsmuit o scrisoare în numele unui prieten al său, încasând în felul acesta o sumă de bani de la proprietarul cinematografului din Pașcani, d. Sigmund Șternă.

Curtea fixat termen de judecată.

x Consiliul Baroului ieșan a fost convocat de d. prodecan Alfons Herovanu, pentru mâine Marți 17 Iulie.

La ordinea zilei mai multe chestii interesante.

Consiliul Facultății de medicină

își va spune astăzi cuvântul

în chestia secției farmaceutice

Astăzi după amează la ora 6, se întrunește consiliul facultății de medicină pentru a soluționa chestia secției de farmacie.

Profesorii vor examina promulgarea legei prin ca e învățământul farmaceutic este concentrat la București, și apoi vor hotărî într'un fel.

Consiliul profesoral de azi are imperioasa datorie de a se opune cu îndârjire la transferarea secției farmaceutice. Pentru interesele câtorva, nu trebuie să sufere sute de studenți.

Știm că *majoritatea studenților ajunși în anul cinci, se vor lăsa de studii dacă vor fi nevoiți să plece în Capitală.*

Aceasta, fiindcă cei mai mulți studenți dela farmacie sînt lipsiți de mijloace; unii sînt basarabeni și chiar acelora din vechiul regat, le este imposibil de a studia la București.

Dacă s'a ținut cu totdinadinsul să se desființeze facultatea de farmacie din Iași, aceasta trebuia măcar să se facă treptat și nicidecum să se procedeze cum s'a procedat. In cele din urmă, se dădea o dispoziție de a nu se mai primi studenți în anul întâi; dar în niciun caz cei ce au ajuns în anul cinci și deci mai au un singur an de studii, să fie trimiși la Bucu ești.

Studențimea dela farmacie speră că în consiliul profesoral de azi se va recurge la toate mijloace posibile, determinându-se centrul să permită mai departe funcționarea secției farmaceutice la Iași.

Și cei dela București trebuie să-și mai dea seama că și tradiția și prestigiul cultural al Iașului reclamă să se menție în localitate facultatea de farmacie.

Admar

Cum trebue să scrim

(Continuare din pagina I-a)

Este greșit scris *mi-e sete*, ci trebue scris ori *mi-i* sete ori *îmi e* sete, căci nu se poate pronunța *mi e* într'o singură silabă.

Celelalte forme pronominale de la dat. și ac. sâng. și pl. de o singură silabă și care nu samănă cu nom. adecă: *mă, te, se, ne, vă, o*, sânt neconjuncte în general, adecă pot sta sângure, nu se sprijină: mă duc, te văd, se usucă, o cunosc; după un verb însă ele devin conjucte și se leagă prin - (liniuță): ducându-mă, văzându-ne, rogu-mi, zis-a badea c'a veni; deasemenea înaintea auxiliarelor începătoare cu *a*, adecă dela perfect și optativ: te-am văzut, ne-ar da. Formele *mă*, și *vă* însă, înaintea acestor auxiliare, pierd vocala lor înlocuind-o în scriere cu apostrof: *m'am dus, v'am zis, v'aș zice.*

Aici apostroful este justificat, el însă nu se poate generaliza ca un semn ce face legătura formelor conjuncte și am spus pentru ce. Fiecare semn are funcțiunea lui și nu se pot amesteca unele cu altele din sistem; ele se amestecă totuși din neștiință și aceasta este regretabil.

Unii scriu m-am dus, s-a sfârșit, dar nu este gramatical, pentrucă formele *m, s* nu se prezintă în toate părți'e în acest fel ca forma *l*: nu-l văd și deci: l-am văzut. Aceste forme sunt o *perscutare* ocazională și trebuesc scrise așa fel, ca să se înțeleagă acest lucru; dusându-mă, mă, duc, m'am dus, s'a sfârșit.

Sânt gramatici de valoare, care au propus și practicat acest sistem, dar n'au reflectat îndeajuns asupra acestui caz, care n'a prins rădăcini. Din instinct marele public s'a ferit de această inovație. V. CIREȘ

Se vorbește la București

prea mult ungurește

Ziarul maghiar „Szabadsag" din Oradea îndeamnă la o apropiere româno-maghiară și o cunoaștere reciprocă a popoarelor și țărilor respective.

Ziarul scrie textual:

„Românii trebue să cunoască Ungaria, iar ungurii din Ungaria să viziteze Ardealul și *Bucureștiul unde vor răsmâne mirați de cât se vorbește ungurește pe stradă, în restaurante și hoteluri"*

x *Ori-unde plecați „Opinia" nu trebue să vă lipsească. Cereți deci un abonament pentru băi, care costă 50 lei pe lună.*

Anchetele „Opiniei"

In Hală, - piața Sf. Vineri

Introducere — Munți de alimente — Stomahul vast al ieșenilor — De vorbă cu Iancu zarzavagiul

Piața centrală a Iașului — Piața Sft. Vineri — va constitui obiectivul nostru pentru o serie de reportagii, pe cari le inaugurăm cu rândurile de față.

Intenționăm să zugrăvim în linii largi, viața care se desfășoară în acea parte a Iașului, care centralizează comerțul de toate categoriile și constitue locul de unde se aprovizionează aproape întreg orașul.

Nu purcedem la o anchetă oficială, însoțind pe primarele, sau altă persoană simandicoasă a târgului.

Purcedem la o anchetă pur gazetărească, străduindu-ne să redăm realitatea nealterată, desprinsă din contactul intim cu piața comercială, cu cei cari trăesc intensiv în mediul ei; cu reprezentanții ei adevărați.

Nu va fi exclusă nici o categorie din acele cari au un rol, cât de cât, în desfășurarea acelei vieți — ce deal fel se confundă cu viața, în genere, a orașului.

Dorim să realizăm un fel de tablou sinoptic al situației actuale, pentru cei muți, și un îndrumar spre bine, pentru acei dela care sântem îndreptățiți să sperăm o îmbănătățire.

„Locul unde se găsesc de toate"

Așa au poreclit ieșenii Hala din str. Anast. Panu.. Și într'adevăr, nu-i lucru pe care să-l cauți și să nu-l găsești, De la scutec până la giulgiul de mireasă; dela ițari și atiță, la haine și rochii scumpe; pentru morți și pentru vii. Tot, absolut tot găsești în piață și în jurul ei; măcelării, cornățării, brânzării pe cării. băcănii, fierării, zarzavagii, fructării, manufacturi, galanterii, farmacii, drogherii, brutării etc. etc.

Menționând cele de mai sus, s'ar putea crede că intenționăm să facem reclamă negustorilor din piață.

Ieșenii însă (mai ales cei însurați) cunosc prea bine piața și negustorii ei reprezentativi; piața care-i le terește continu de banii agonisiți, cu trudă..

Vrem să zugrăvim aspectul general, atmosfera, situația economică a fiecărei categorii în parte, tragedia și bucuria care scapă din vedere chiar celui mai obișnuit freqventator al pieții.

O zi de târg

Expresia «o zi de târg» este de fapt numai o formulă.. In limbajul negustorilor din piață, ziua de târg reprezintă o zi și o noapte..

Ați fost vreodată noaptea în piața Halei; noaptea în ajunul unei zile de târg? N'ați fost; nu puteți cunoaște nimic din frământarea ceia extraordinară a furnizorilor târgului și a negustorilor detaliști.

Noaptea, când este adus în piață întregul material comestibil, care va fi mistuit a doua zi de cetățenii veșnic flămânzi ai Iașului.

Când vezi cantități le enorme de alimente, de tot soiul (carne, pește, legume, fructe etc) care se descarcă regulat în fața dughenilor și tărăbilor, noaptea, în ajunul unei zilei de târg, și știi că vor fi complect devorate de cetățenii târgului, te cuprinde un sentiment cu totul ciudat și fără să vrei te întreb: „Cum de mănâncă atâta, ieșenii ăștia".

Cât se consumă

Te întrebi cât se consumă, care este deverul pieții într'o zi de târg?..

Este desigur o întrebare îndrăzneață, la care cu greu poate răspunde cineva, chiar cu oarecare relativitate.

—„Se mănâncă mult, mult de tot, îmi spune un bătrânel pe care-l găsesc noaptea aproape adormit în picioare, trebăluind la o enormă tarabă din spatele Halei,— Se mănâncă. Cheltuesc oamenii mai mult de cât câștigă, încât te întrebi, cum? prin ce fenomene? de unde, pentru atâta mâncare!

Dar închie zâmbind mușneguțul, pentru burtă, câte minuni nu se fac în lumea asta mare".

Aflu dela interlocutorul meu că-l cheamă Iancu. Celălalt nume nu vrea să mi l spue nici în ruptul capului.

— „Iancu; ai să întrebi mata de Iancu și are să-ți spună până și un copchil, cine nu-l cunoaște pe Iancu zarzavagiul".

Vorbea despre dânsul ca despre un Napoleon al pieții— un Napoleon îmbătrânit în meserie.

E negustor de verdețuri de aproape 60 ani. A asistat la ridicarea halei și laintreaga înălțare și prosperare a Iașului. A cunoscut pe cei din trecut și-i mândru de acest fapt.

— „Am albit vânzând frunză verde" îmi spune glumețul moșneag.

— Dar întreb eu, cât dever, cât rulaj este în piață într'o zi de târg?

Bătrânul se gândește, dă din cap semnificativ și răspunde.

— „Milioane... Presupunând că ar fi numai 800 sau 1000 de negustori, negustorași și de ceilalți mai mititei, și presupunând că aceștia au o vânzare între 1500—3000 lei într'o zi (vorbea de zilele de târg) — bineînțeles unii mult deasupra maximului alții sub minim,—socotește la ce sumă de milioane se ridică, și închipuești și proporția consumului, după valoare".

Bătrânul nu vorbea ca un înțelept; vorbea însă ca unul care cunoaște realitatea lucrurilor.

Calculul lui, deși rudimentar, este însă cuvântul unui bătrân cu experiență și-i dăm cinstea cuvenită...

Din cele ce vor urma, rezultat al contactului cu viața comercială, cetitorii se vor putea edifica suficient.

Z. Dessmond

---

x „**Chino-vinul Dr. Ratianu**" cu China, Kola, Guarana, Gențiană și Glicerofosfat de Calciu întărește organismul. dându-i vigoare. Se recomandă cu mare succes convalescenților și anemicilor, mărindu-le pofta de mâncare. Depozit: Farmacia Dr. Ratianu Cuza-Vodă 48.

Un funcționar jefuit în tren

lângă stația Nicolina

— Prinderea unui borfaș îndrăzneț —

Un îndrăzneț furt s'a comis astănoapte în tren.

Funcționarul ceferist Gh. Vizitiu a fost jefuit în apropiere de stația Nicolina de o sumă importantă de bani.

Începându-se imediat cercetări, individul Alecu Dragoș părând suspect, a fost coborât în gara Iași și dus la comisariat.

Acolo s'a făcut o descoperire interesantă:

Alecu Dragoș este un cunoscut borfaș urmărit de polițiile Gălați și Bârlad. Individu' avea asupra lui mai multe carnete de legitimație, cu fotografii identice, dar cu nume diferite. In ce privește furtul comis asupra funcționarului Gh. Vizitiu, pungașul a recunoscut că el e autorul și a depus suma furată. Comisariatul gării continuă cercetările.

---

x D. Const. Marcoci proprietarul restaurantului „Pavilion" din str. Păcurari a reclamat parchetu ui pe comerciantul Neculai Vasiliu din cartierul Halei.

Comerciantul a intrat în local provocând scandal, lovind personalul, clienții, și cauzînd stricăciuni.

D. Marcoci cere 20,000 lei despăgubiri.

Cumințenia țărănimii va face imposibilă

orce încercare de aventură

Stabilitatea guvernului este asigurată — Comunicările d-lui ministru Victor Iamandi

Câteva spicuiri din cuvântarea rostită de d. Victor Iamandi la întrunirea negustorilor adunați la Camera de Comerț.

Ministrul, — după mulțumiri aduse d-lui I. Zippa președintul Camerei de comerț și d-lui Fred Șaraga, care a făcut un expozeu documentat de toate doleanțele comerțului și industriei, — a accentuat puternic încrederea ce au în pătura comercială, doritoare de ordine. fără de care țara nu poate propăși.

Dar vorbind de ordine, d. Victor Iamandi — în accente puternice, relevând consolidarea țărănimii de către partidul liberal prin împroprietărire și vot obștesc, zise textual:

— **„De țărănimea, stăpână pe pământ și pe drepturile sale politice, se va sfărâma ori ce tentativă de aventură".**

Această declarație a fost primită cu lungi ovațiuni.

*

După această afirmare francă, d. Victor Iamandi, a abordat, interesant, chestia redresării economice. Arată tot ce a făcut guvernul până azi și ce pregătește de acum înainte.

Dar și aci, ministrul a făcut o declarație specială, zicând:

— *„Pentru a face ca opera de redresare să fie complectă, se cere ca guvernul să aibă stabilitate și răgaz. Dar pot afirma că această stabilitate și acest răgaz sunt perfect asigurate.*

*

In ceiace privește Camera de Comerț, d. Victor Iamandi anunțând alegeri pentru Noembre. și-a exprimat dorința ca la această instituție să nu se facă politică, îndemnând pe comercianți la alcătuirea unei singure liste; însă și-a afirmat încrederea desăvârșită în d. Iancu Zippa, că va duce la bun sfârșit problemele ce frământă azi pătura economică.

Propunerea ministrului a găsit o atentă ascultare. *Dan*

Au participat d-nii Victor Iamandi, Manolescu-Strunga, subsecretari de stat și numeroși parlamentari și demnitari din județele Iași, Botoșani, Dorohoi, Baia, Roman, Ilfov, etc.

D. Răutu șeful organizație liberale din Botoșani, a salutat pe oaspeți. Apoi a luat cuvântul d. Manolescu Strunga. D sa a spus că guvernarea liberală va duce la bun sfârșit sarcina ce și-a luat și pentru aceasta va uza de toate forțele constructive de care dispune.

D. ministru Victor Iamandi a vorbit despre mișelescul atentat asupra lui I. G. Duca; după care a arătat programu partidului liberal, sintetizat în apărarea democrației și a Constituției.

Au mai vorbit d-nii Nicu Stoeanovici (Dorohoi), dr. Macovescu-Romanați, V. Ciurea prefectul județului Baia, Osvald Racovițză primarul Iașului, P. Bejan-Prahova, P. Ghiață-București.

*

A urmat un banchet de 300 persoane la care au tuastat d-nii Victor Iamandi, P. Ghiață, Gh. Tomaziu Dorohoi, Răutu, C. Ciomag, P. Bejan etc.

Lemonstrația de la Botoșani

Ieri dimineață a avut loc în Botoșani o impozantă întrunire liberală.

Drama amoroasă

dela Roman

La Roman, d ra Cornelia Sirbu, studentă în anul II la conservatorul din Iași, s'a întâlnit cu fostul ei iubit Dim. Stanciu, licențiat al Academiei comerciale și a descărcat asupra sa cîte-va focuri de revolver, rănindu-l în abdomen.

Apoi, studenta și-a tras un glonte în dreptul inimei.

Ambii au fost transportați la spital și sînt sub îngrijire medicală.

Starea lor e gravă.

Gestul d rei Sirbu se datorește faptului că Stanciu o părăsise în ul imul timp.

O domnișoară naște

și altă f mee e declarată ca mamă

Un caz interesant s'a întâmplat la Slatina.

Funcționarul G. Mateescu s'a prezentat la starea civilă și a declarat nașterea unei fetițe: Alexandrina, arătând că mama acestei copile este Lucia Ionescu de 45 ani. Ș biroul a eliberat cuvenitul act de naștere.

A sosit însă un denunț care arată că mama copilului ar fi d-ra R. Marcarian și nu Lucia Ionescu de 45 ani care, fiind mătușa lui Mateescu, a recurs împreună cu acesta din urmă la înțelegerea de a se declara ca mamă, pentru a salva onoarea fetei.

Parchetul cercetează cazul.

Urmele unui cimitir sectant

în com. Curea - Iași

Câț va lucrători de la fabrica de cărămizi Ciurea, făcând săpături în apropierea stației Ciurea au găsit mai multe oseminte omenești.

Osemintele ar avea o vechime de 35 sau 40 ani.

După spusa unor bătrâni de prin partea locului, ar fi osemintele unor creștini răsvrătiți (o sectă de pe acea vreme)— cărora drepții credincioși din acele locuri le opreau înhumarea în cimitirul obștei; sectă care și-a făcut un cimitir aparte.

Parchetul înștiințat de acest fapt, a dispus cercetări și reînhumarea osemintelor. Rep.

Dela Național-Țărăniști

Eri a avut loc obicinuita ședința săptămânală a partidului Național Țărănesc sectorul Hala-Sf. Lazăr.

D-l Iacob președinte al sectorului, a făcut o expunere de felul cum a decurs Congresul județean al organizației partidului, relevând declarațiile d-lui prof. Costăchescu.

Alegerea d-lor prof. Zane și prof. Petrovanu ca vice-președinți ai organizației județului Iași, a fost primită cu multă simpatie.

Apoi iau cuvântul d-nii: dr. Idelovici, Nahman Leon, Rafail Haim, dr. F. Stein, A. Lazarovici, Avram Avram, I. Gotz, etc., mulțumind d-lui președinte N. Cosiăchescu pentru modul cum a reorganizat partidul.

Ședința viitoare va avea loc Duminică 22 a. c. ora 5 p. m.

Accidentul nenorocit

de la Strandul local

Este cunoscută nenorocirea petrecută Sâmbătă după amiază la Strandul din localitate. Tânărul funcționar Iulius David, din str. Nicolina 39, cuprins de un acces de cord pe când se află în bazin, a încetat subit din viață. Corpul său a fost găsit după puțin timp de personalul strandului.

Ancheta a stabilit că tânărul suferea de inimă și medicii îi interziseră formal să facă băi.

Cadavrul victimei a fost transportat la morga spitalului Sf. Spiridon, azi urmând a i se face autopsia.

Accident sau sinucidere?

Un ieșan s'a înecat în Siret

La Pașcani și-a găsit moartea, în apele Siretului, ieșanul Dumitru Popovici din str. Cuza-Vodă.

Find șomer, Popovici a plecat în urmă cu câtva timp la Pașcani pentru a-și căuta de lucru. Acum câteva zile a anunțat însă pe soția sa, care se află cu serviciul la institutul Grigorian, că se reîntoarce întrucât n'a găsit nimic de lucru.

Soția aștepta reîntoarcerea soțului, dar în locul acestuia a primit o telegramă prin care-i înștiințată că Dumitru Popovici și-a găsit moartea în Siret.

Femeia a plecat imediat la Pașcani.

Există versiunea că Popovici s'ar fi înecat pe când încerca să facă o bae în Siret.

D-na Popovici crede însă că soțul ei, disperat din cauza că nu și-a putut găsi slujbă, s'ar fi sinucis.

Se fac cercetări.

Rep.

INFORMAȚIUNI

x După un an de cercetări, parchetul a trimis în judecată pe fostul bancher ieșan d. Izrael Blechman, azi stabilit în București, acuzat că a falsificat iscălitura cumnatului său d. Carol Brandt din Roman, pe o serie de polițe și le-a scontat Băncei „Uniunea Română".

x La **Vaslui** a încetat din viață dr. Gh. Scarlat, membru marcant al organizației naționaltărăniste, și fost de câte-va ori primar al orașului

x „**Opinia**" *face abonamente pentru orice stațiune balneară sau climaterică din țară cu 50 lei.*

Apăsările după mese

Dacă simțiți apăsări la stomac puțin timp după mesele dv., este mai mult decât sigur că suferiți de hiperclorhidrie sau de secrețiunea unui suc gastric prea acid. Acest exces de aciditate provoacă fermentațiunea alimentelor cari stau ca plumbul în stomac și ocazionează dureri extrem de penibile. O ușurare repede poate fi obținută luând o jumătate linguriță de Magnesia Bisurata în puțină apă după mese sau atunci când se simte durerea. Magnesia Bisurata neutralizează aproape instantaneu excesul de aciditate, calmează mucoasa iritată și previne arsurile, crampele, acrelile, apăsările și toate indispozițiile ce provin dintr'o abundență de aciditate. Magnesia Birurata, care este inofensivă și ușor de luat, se găsește de vânzare la toate farmaciile și drogueriile. Flaconul obicinuit lei 75 sau în format mare economic lei 110.

CHINOPLASMIN
vindecă și cele mai grele forme ale paludismului, chiar cele cronice.

CHINOPLASMIN

„WERTEX"
Borcane pentru conserve, compoturi la
CRISTAL
STR. CUZA VODĂ 87

AZI la ROXY Cel mai formidabil program dublu cu 12 și 8 lei intrarea
FRANCISCA GAAL, SZOKE SZAKAL și Paul HORBIGER
în **SCANDALUL** Skandal in Budapest
Al doilea film: Ma ele bas al lumei
FEDOR ȘALIAPIN în opera lui CERVANTES
DON QUICHOTTE
Jurnalul și Miky complectează programul.

MODEL STRĂIN! SENZAȚIA ZILEI!
5 Lei Numai 5 Lei
Pentru această sumă modestă primiți:
1) O analiză caracteristică după model străin.
2) O experiență telepatică dela cel mai puternic mediu n
MIRIAM
Afară de acestea, face și ședințe speciale unde spune precis trecutul, prezentul și v itorul.
Adresa: Strada Lepușneanu No. 29

CEL MAI BUN ANTINEVRALGIC, CU EFECT IMEDIAT
JAWOL

Un ceferist dat în judecată

fiindcă nu cunoaște limba română

Comisiunea Regională de disciplină a Căilor Ferate de sub președința D-lui Consilier de Curte C. Scripcă, asesori fiind D-nii Ing. Barbaiani, insp. c.f.r. și insp. M. D. Bulboacă, a judecat pe funcționaru C. F. R. din Depoul Cetatea Albă d. Ghercinik, destituit fiindcă nu posedă limba română suficient. Invinuitul era apărat de d. av. Eugen Marinescu.

Apărătorul a arătat că faptul că Ghercinik nu posedă bine Limba română, ca mic funcționar în depou, nu e un caz să i se ia modica leafă, când el, de fapt nu vie în contact cu publicul și cu autoritățile; dar Ghercinic cu toate că e rus de origină, a făcut armata la noi și a dat dovadă că e pașnic locuitor al țării. Inșiși superiorii lui, aduși ca martori, toți îi sânt favorabili.

Comisiunea a primit apărarea d-lui av. Eugen Marinescu, și a reformat prima hotărâre de destituire, reintegrând pe funcționar în drepturi.

PERDUT polița de asigurare pe viață eliberată de Soc. „Dacia-România" cu No. 76.505 pentru suma de Lei 10.000.

O decl ar nulă și fără valoare în mâinile oricui s'ar găsi.

MARCU DAVID Iași

Informații

x *Dr. Ludwig Berghoff* asistent și colaborator al consilierului prof. Erben din Viena, și-a început activitatea medicală balneară la Băile Dorna-Vatra, cu începere dela 15 Iulie crt. și consultă ca specialist pentru boli interne și boli de nervi.

x Convalescenții și persoane slabe și anemice fără poftă de mâncare, găsesc un bun reconstituant și întăritor luând *Vinul Tonic Werner* pe bază de Cola, Coca, Chiucina și Glicerofosfate. Preparatul Farmaciei Werner Iași. 9

x Societatea Pensionarilor C. F. R. „Casa Muncii" din Iași își serbează patronul în ziua de 20 Iulie (Sf. Ilie).

Toți membrii sunt rugați a se aduna la sediu, la ora 9 dimineața, de unde vor pleca în corpore, cu drapelul, la Biserică.

x Pentru sezonul de băi, aprovizionați-vă cu articole de toaletă, la Parfumeria **VENUS** care vinde cu prețurile cele mai eftine.

NU CONFUNDAȚI!
— Cumpărați numai —
veritabile borcane „Siemens"
pentru a vă reuși bine compoturile și conservele D-stră.
Le găsiți numai la Mag.
TURDA
Cuza Vodă 71
fiind singurul depozitar din Iași.

ULTIMA ORĂ

In Germania se introduc cartele alimentare?

Regimul se va sprijini numai pe Reichswehr

Berlin 16.— Guvernul a făcut apel la industrii să se organizeze în vederea unui sistem de autarhie economică.

Importul va fi redus la minim. Şi cum recolta e foarte slabă, e vorba să se înfiinţeze cartele pentru stabilirea de raţii alimentare.

*

Varşovia 16.—In Silezia germană preţurile la alimente se urcă vertiginos. Cartofii au ajuns să se vîndă cu 12 şi 14 mărci kgr. Lumea este agitată. Chiar şi ţăranii au început să-şi părăsească ogoarele.

Tratative cu Reichswehrul

Generalul Blomberg tratează cu cancelarul Hitler şi l-a convins să prefere armata regulată şi poliţia de stat, în locul batalioanelor de asalt care nu prezintă o forţă militară, ci numai o jucărie scumpă şi primejdioasă.

D. Hitler a admis în principiu, însă a amînat hotărîrea definitivă până la 1 Septembre, cînd se va întruni congresul general al partidului naţional-socialist.

Totodată Hitler doreşte ca, în prealabil, să obţie urcarea efectivului Reichswehrului la 300,000 oameni

Teama de răzbunări

Paris 16 —„Paris Soir" află că poliţia secretă a d-lui Goering este pe urmele unei organizaţii teroriste care pregăteşte o serie de atentate, spre a răzbuna pe victimele represiunii.

D. von Lutze, actualul comandant al Batalioanelor de asalt, a cerut să fie numit şi el ministru de stat, aşa cum era şi Roehm.

Berlin 16 — In prezenţa cancelarului Hitler, s'a ţinut ieri consfătuirea şefilor districtuali ai partidului naţional-socialist. S'a discutat despre organizarea politicei agrare.

Agitaţiile din Austria

Viena 16.—Lângă Viena s'a produs o încăerare violentă între jandarmi şi un grup de comunişti.

Jandarmii au făcut uz de arme. Au căzut 3 morţi şi câţiva răniţi.

La Strebersdorf au fost arestaţi ieri 23 naţional-socialişti, care pregătiseră atentate.

La Insbruck a fost arestat scriitorul Iosef Trinkwalder, autorul unui atentat cu bombe asupra unei biserici din Vorarlberg.

Nici corpul didactic din Vaslui

n'a primit salarul pe Iunie

Vaslui 16. — In rândurile dăscălimei din localitate domneşte agitaţie din cauză că încă nu s'au achitat salariile cuvenite din Iunie.

Deşi preşedintele asociaţiei învăţătorilor din Vaslui a intervenit de două ori telegrafic la ministerul instrucţiunii, încă n'au sosit acreditivele.

Corpul didactic aşteaptă de o zi pe alta, într'o explicabilă stare de nemulţumire.

Cx.

Agresiune sadică

în str. C. Negri

Astă noapte gardianul public din postul Costache Negri, a auzit ţipete stridente ce veneau dintr'o curte dela No. 13. Cercetând, a găsit pe indivizii Emilian Teodorescu şi Ion Badea din str. Fierbinte 6, care au pătruns în locuinţa tinerei Suzana Mărgărint şi au încercat să o siluiască. La apariţia gardianului, ei au tăbărât asupra lui, molestându-l.

Cei doi indivizi au fost totuşi arestaţi şi înaintaţi biroului judiciar.

Moartea lui Dowgalewski

DOWGALEWSKI

Dowgalewski ministrul Rusiei la Paris, a încetat din viaţă, în etate de 49 ani, fiind răpus de cancer.

Gangsterii

Washington 16.—Gangsterii au început din nou să opereze.

Comerciantu' George Everet a primit o scrisoare prin care-i ameninţat că i se va arunca casa în aer, dacă nu pune într'un loc anumit suma de 50,000 dolari.

Casa comerciantului este păzită de poliţie.

APARAT de zbor

inventat la Făgăraş

D. Coriolan Langa din Făgăraş, a inventat un aparat de zbor care este astfel construit: o coadă lungă de 6 metri cu schelet de lemn minuţios lucrat şi întărit cu nervuri de lemn îmbrăcate în pânză.

Inventatorul aşteaptă timp propice pentru a încerca o experienţă de zbor.

De notat că d. Langa a mai inventat un buzunar contra hoţilor, brevetat în Cehoslovacia; precum şi un sistem de ghete contra transpiraţiei şi îngheţului,—încălţăminte ce se face la Făgăraş.

Alegere ad-tivă

Orhei 16. — Ieri s'a făcut alegerea consiliului jud. Orhei. Rezultatul este următorul:

Guvernul 6978 voturi
Naţ-ţărănişti 5622
Cuzişti 5167
Iunianişti 2890
Georgişti 2212.

Tifos la Constantinopol

Istanbul 16.— O puternică epidemie de febră tifoidă a izbucnit în câteva cartiere ale oraşului. S'au luat riguroase măsuri sanitare.

Staţiunea Meteorologică Agricolă Copou-Iaşi

Buletin Meteorologic
din 16 Iulie 1934

Temperatura aerului la 8 ore dimineaţă 24.
Temperatura minimă absolută în cursul nopţei 17.3
Temperatura maximă absolută a zilei precedente 28.7
Presiunea atmosferică 8 ore dim în milimetri 758.

Prevederi de timp: Temperatura mult rădicată va creşte încă; timp liniştit şi cu tendinţe de ploi repezi regionale însoţite de manifestaţi electrice.

Şeful Staţiunei, I. ŢIŢU

INFORMAŢIUNI

x In urma intervenţiei d-lui ministru Victor Iamandi, au sosit salariile Corpului Didactic, pe luna Iunie. Plata a început astăzi la Ad-ţia Financiară.

x *Intoxicat cu alcool* — In str. Ştefan cel Mare, a fost găsit astănoapte un barbat în nesimţire.

Transportat a spital, s'a constatat că e vorba de Pantelimon Catravei din Calea Gălăţei. E băuse atâta rachiu, încât a căpătat o serioasă intoxicaţie.

x *Ancheta de la Camera de comerţ* a d-lui inspector g-ral Zabloschy, privind gestiunea ad-tivă a „Târgului eftin", va fi terminată săptămâna aceasta.

Va urma apoi anchetarea gestiunei financiare de către un delegat al ministerului de finanţe.

Probabil că d. V. Tăutu ad-tor financiar, va căpăta delegaţia în acest sens.

x **Serviciul barometric.**— Delegaţia permanentă a Primăriei a numit o comisiune compusă din d-nii ajutor de primar Stanciu, dr. Cădere, Ing. Antistescu şi Stavăr dela serviciul Domenial, care au ales locul de vărsătoare pentru serviciul de vidanje. Locul a fost ales la podul Bularga. Tot acolo se vor construi şi grajdurile acestui Serviciu.

Delegaţia a mai scutit actualului concesionar, d. Segal, de 25 la sută din restanţe pentru redevento.

Deasemenea i-a fixat suma de 150 lei de saca mică, 300 lei saca mare, iar cota lunară pentru primărie, va fi de 7500 lei.

x Părinte e Cezar Vuza, inspectorul general al seminariilor, a înaintat ministerului instrucţiunii un raport asupra examenelor de diplomă la seminariile teologice din întreaga ţară.

Rezultă din acest raport că s'au prezentat la acest examen 438 candidaţi şi au reuşit 346, adică un procent de 79 la sută.

x Deţinutul Ion Lupu din închisoasea Fălticeni, pretextând o boală şi fiind transportat la spital, a evadat pe drum.

S'a dispus urmărirea lui.

x Comitetul Sfatului Negustoresc s'a întrunit ieri şi în urma propunerilor d-lor Miluţă Sane şi G. Chiuca, au fost cooptaţi în comitet d-nii I. Profir şi Ernest Gheler, în locul d-lor Einhorn şi Croitoru.

x **Dr. Brener** *specialist mamoş*, boli de femei. Cons. 2—6 d. a. str. Lăpuşneanu.

x **Contra durerilor musculare, articulare, sciatice** de natură reumatică sau gutoasă, întrebuinţaţi **Frantzbrandvein Mentoformic Dr. Ratianu** aprobat de Consiliul Sanitar Superior. Alină durerile redând buna dispoziţie. Depozit Farmacia Dr. Ratianu Iaşi, Cuza Vodă 48.

Publicaţiuni pentru Monitorul Oficial se primesc la administraţia ziarului „Opinia"

Concepţia administrativă

a d-lui I. Mihalache

Chişinău 16.—Ieri s'a ţinut congresul organizaţiei naţ-ţărăniste de Lăpuşna.

A asistat şi d. I. Mihalache care, între altele, a spus că trebueşte redus numărul judeţelor; în schimb să se înfiinţeze 9 până la 11 provincii adtive, conduse de un funcţionax cu grad de ministru şi care să aibă puteri efective de a rezolvi chestiunile locale,

Senatul nu mai are rost; deci trebue suprimat sau modificat considerabil.

Consfătuire liberală la Cluj

Cluj 16. — Ieri a avut loc o consfătuire a notabilităţilor liberale, sub preşidenţia d-lui ministru Al. Lapedatu — care a relevat că partidul liberal şi-a creiat cadre serioase în Ardeal.

S'a anunţat pentru 29 Iulie o mare adunare la Temişoara, sub preşidenţia d-lui Dinu Brătianu, şeful partidului.

Banda de minori

trimisă la parchet

Poliţia a înaintat Parchetului banda de minori care opera în oraş.

Au fost trimişi arestaţi şi daţi în judecată pentru furturi şi tâinuire:

Ion Mihoci din Str. Atelierului 10, în etate de 14 ani; V. Chiriac din Str. Iarmaroc 25 de 18 ani; V. Petrascu zis Jean Lubă de 13 ani, din Str. Iarmaroc 21, Ion Hulea zis Bazga de 15 ani din str. Iarmaroc; Gh. Lăcătuşu, Haim Haimovici comerciant din str. Cizmăriei; Elizabeta Gălătanu din str. Ing. Scutaru şi Zamfel David comerciant din str. Socola 140.

O revoluţie în ţesătura cravatelor
Cravata neşifonabilă
- Lei 95 - la Favorit

Ministerul Muncii, Sănătăţii şi Ocrotirilor Sociale
Epitropia Generală a Casei Spitalelor şi Ospiciilor Sf. Spiridon

PUBLICAŢIE

Se aduce la cunoştinţa celor interesaţi că în ziua de 3 August a. c. se va ţine în localul Epitropiei Generale a Casei Spitalelor şi Ospiciilor Sf. Spiridon, situat în Iaşi, str. I. C. Brătianu 144, licitaţie publică pentru furnizarea păcurei, combustibil necesar Spitalului central şi Institutului Grigore Ghica Vodă din Iaşi, cantitate până la 120 vagoane.

Licitaţia se va ţine în conf. cu art. 88—110 din Legea Contabilităţei publice, regulamentul O. C. L. şi normele publicate în M. O. No. 127 din 4 Iunie 1931 şi a Oficiului de raţionalizare ale Ministerului Industriei şi Comerţului, şi condiţiunile prevăzute în caetul de sarcini.

Toate persoanele care vor lua parte la licitaţie vor depune pe lângă ofertă şi o garanţie de 120.000 lei în numerar sau efecte garantate de stat, pe valoare de numerar la cursul zilei.

Ofertele se vor face numai în conformitate cu caetul de sarcini, care poate fi văzut în fiecare zi, între orele 11—13 în localul Epitropiei, str. I. C. Brătianu 144, Serv. Technic.

Şeful Serv. Technic
Inginer, Indescifrabil
Secretar, D. V. Samson

PREDAU LECŢIUNI, pentru admiteri, capacitate, corigenţe, matematici, etc. A se adresa D. D. la ad-ţia ziarului „Opinia".

DOCTOR HOFFMANN boli nervoase, boli de nutriţie. Str. George Enescu 2.

UCENIC cu plată, băiat cinstit, primeşte Ceasornicăria Pistiner, Lăpuşneanu 16.

x **Comandaţi clişee la ziarul „Opinia".**

x **Vizitaţi zilnic expoziţia de bunătăţi comestibile a Fraţii Pogor. Mărfuri superioare, preţuri eftine.**

Ingrijiţi-vă ochii purtând ochelari

— dela —
Optica ARGUS
LAPUŞNEANU 43
vis-a-vis de Hotel Palace
CALITĂŢI SUPERIOARE
PREŢURI EFTIN

Primăria Municipiului Iaşi

PUBLICAŢIE

Se aduce la cunoştinţa celor interesaţi că în ziua de 30 Iulie 1934 ora 11 dim. se va ţine în localul acestei Primării din str. Alexandri No. 14, licitaţie publică pentru vânzarea parcelei No. 88 din regiunea Ţutora Nord în suprafaţă de 500 m. p.

Licitaţia se va ţine în condiţiunile prevăzute de Legea Contabilităţei Publice, a regulamentului O. C. L. şi a normelor publicate în M. O. No. 127 din 1931 şi va începe de la 12 lei m. p.

Toate persoanele care vor lua parte la această licitaţie restrânsă vor depune pe lângă ofertă şi o garanţie de 5 la sută din valoarea sumei oferite.

Planul terenului se poate vedea în fiecare zi de lucru dela 8—12 în localul acestei Primării.

Primar, O. Racovitză

Secretar G-ral Breviman

19811 3 Iulie 1934

Alte sinucideri sub roţile trenului

Şi săptămâna aceasta, la calea ferată, a fost inaugurată cu două sinucideri.

In gara Roman

Prima sinucidere s'a produs astăzi dimineaţă în gara Roman.

Soldatul Puşcaşu Simion din compania 3 de gardă Bacău, venise acasă în concediu. Eri i-a expirat concediu. şi totuşi soldatul nu vroia să plece la cazarmă.

Astăzi dimineaţă, el s'a aruncat înaintea acceleratului 56 Bucureşti-Cernăuţi, roţile vagoanelor amputând-i ambele picioare.

Lângă Bârlad

Altă sinucidere s'a produs lângă gara Zorleni.

O femeie s'a aruncat înaintea unui tren de marfă.

S'a deschis o anchetă spre a se stabili identitatea sinucigaşei.

Şi un caz misterios lângă Chişinău

Cantonierul Buscan, făcea aseară revizia liniei în apropiere de staţia Visterniceni (lângă Chişinău). El a întâlnit o doamnă şi un domn plimbându-se. In urmă venea alt domn, care părea a fi foarte agitat.

Astăzi dimineaţa mare-i fu groaza când găsi pe linie cadavrul mutilat al unui barbat.

S'au început cercetările spre a se stabili identitatea victimei, deoarece asupra cadavrului nu s'a găsit nici un act.

Cantonierul crede că la mijloc ar fi o crimă. E posibil însă să fie o sinucidere, întrucât mecanicul trenului 7402, declară că în seara zilei de 15 Iulie, s'a aruncat înaintea maşinei un individ. *Sp.*

Un elev căzut la bacalaureat

s'aruncă în fîntînă

Soroca 16 — Tânărul Perjovschi, bsolvent al liceului din Soroca, a căzut la bacalaureat, cu toate că era un elev silitor.

Descurajat, tânărul s'a sinucis la Bălţi, aruncându-se într'o fântână.

Alt caz

Bucureşti 16 — Bătrânul N. Ştefănescu, în etate de 75 ani, domiciliat în str. Mitruş Lăptaru 8, era disperat că-i murise decurând o fată.

Bătrînul s'a dus ieri la Moara Ciurel şi s'a aruncat în apă. Au sărit însă nişte băeţi şi l-au salvat.

Descoperire lugubră

In fundătura Blanari, femeia Floarea Mitică a găsit într'o ladă de gunoi, laba unui picior bărbătesc. Obiectul a fost trimis la institutul medico-legal.

Se crede că ar fi vorba de o crimă, iar trupul victimei a fost tăiat în bucăţi.

Ştiri poliţieneşti

Furt în Tataraşi

D-na Paulina Goldştein din str. Călăraşi No. 4, a reclamat poliţiei că răufăcătorii s'au introdus în locuinţa ei, de unde au luat lucruri de valoare şi bijuterii.

Se cercetează.

Tandreţe intimă în plină stradă.—Gardianul public din str. Ion Creangă a surprins pe Anica Gheorghe şi Florea Taşcă din Holboca (jud. Iaşi) în plină intimitate.

Gardianul i-a condus la poliţie.

AGRESIUNE. — In urma reclamaţiei d-lui Gavril Gheorghiu, sânt cercetaţi la poliţie C. Bobârnac din str. Ţicău No. 105 şi D. Gălăţeanu din str. Negruţi 2, pentru că l-ar fi bătut pe reclamant.

HOŢI PRINŞI. — Am relatat acum câteva zile, că în curtea bisericei Sf. Sava au fost surprinşi doi individzi care plănuiau să comită o spargere. Indivizii reuşiseră atunci să dispară.

Iată că noaptea trecută, cei doi au revenit. De astă dată au fost prinşi de gardianul public.

Ei se numesc Chiriac Eugen din str. Lipovană 12 şi Grigore Gorosciuc. Acesta din urmă profitând de un moment de neatenţi a gardianului public, a reuşit şi de data aceasta să dispară.

S'au început cergetări.

Teatrul de vedenii

Luni la „Phoenix"

prezintă:

„O mireasă la 1 terie"

Comedie fantastică în 3 acte din *Povestirile lui Hoffman* dramatizată de Goţef.

Vrăjitorul Leonard	Şt. Ciubotăraşu
Victorul Edmond	D. Hagiac
Melchior Vesuviuchel	N. Veniaş
Consilierul Tusman	I. Lascar
Vrăjitorul Manase	E. Wivoschi
Baronul Beniamin	C. Săvescu
Albertina Voswins hel	Dida Predescu
al doilea dusman	C. Radvavsch
Hoţu de picioare	C. Botez.

un ţap, două măruroae şi o rădiche neagră, muzica din „Povestirile lui Hoffman.

Director de scenă
Ion Sava

Decoruri noi
Regisor I. Matache

Rezervat 33 lei, stal 22 lei, studenţi stal şi balcon 13 lei.

x Inainte de a pleca la mare sau la munte, abonaţi-vă la „Opinia". Abonamentul 50 lei lunar.

EXPOZIŢIA MONDIALA din CHICAGO

Această expoziţie constitue fără îndoială una din cele mai puternice atracţiuni din anul trecut. Succesul extraordinar a hotărât pe organizatori să redeschidă expoziţia şi în anul 1934, dând astfel din nou prilej la câteva milioane de vizitatori din lumea întreagă să admire atât minunatele clădiri ale expoziţiei cât şi nenumăratele obiecte expuse, care se pot sintetiza laolaltă sub deviza „Un veac de desvoltare şi progres".

Şi Soc. Hamburg-Amerika Linie îşi pune organizaţia ei admirabilă de voiaj în slujba acestui eveniment şi intreprinde numeroase călătorii spre Statele Unite, atât individuale cât şi colective. Aceste excursii sunt menite în primul rând să dea turiştilor prilej de a vizita expoziţia, dar sunt prevăzute în program şi vizitarea New-Yorkului, a Washingtonului, a cascadelor Niagarei precum şi a altor puncte şi localităţi interesante din America. Ca şi anul trecut are loc şi anul acesta un voiaj colectiv special românesc care va porni în 23 Iulie cu vasul „Deutschland" şi care durează până la 26 August. Preţul de participare fiind foarte redus, Soc. Hapag oferă astfel posibilităţile tuturor straturilor populaţiei, să-şi realizeze visul vieţi; Vizitarea Americei, ţara tuturor posibilităţilor nemărginite.

Prospecte şi informaţiuni cereţi la Biroul de Voiaj Hamburg-Amerika Linie S.A.R. Iaşi str. Lăpuşneanu 20. Telefon 134

DALIN are un efect colosal

DALIN este un preparat verificat de medici iluştri în clinicele mari din Capitală. DALIN este aprobat de Ministerul sănătăţii. Cu DALIN trece durerea. Cereţi Dalin la farmacii

x *Agresiune.* — La spitalul Israelit a fost adusă eri femeia Ecaterina Dimitriu din str. Nicolina 106, care prezintă răni la cap, provenite dela lovituri de cuţit.

A fost avizată poliţia care a început cercetări.

Veniţi şi Dv. cu noi!.. într'un voiaj de plăcere pe mare
în ţările soarelui
cu Transatlantice de Lux ale Soc. italiene de Navigaţie Cosulich Line
IULIE--AUGUST 1934
Informaţiuni şi prospecte la Agenţia
Wagons-Lits-Cook
Iaşi, P. Unirei

Fotografii pe porcelan
pentru morminte
„Photokeramică" arse veritabilă. Reuşita, durabilitatea garantată se execută numai a cunoscutul atelier fotografic
ZAHARIA WEISS
FOTOGRAFUL CURŢEI REGALE
IAŞI Piaţa Unirei

ANUL XXX No. 8171

ABONAMENTE
Lei 600 . . . . pe un an
„ 300 . . . . „ 6 luni
„ 150 . . . . „ 3 „

ATELIERELE TIPOGRAFICE
IAȘI. — STR. LĂPUȘNEANU 37

2 (doi) lei exemplarul

OPINIA

Ziar popular cotidian

MERCURI 18 IULIE 1934

Bon No. 45
PREMII GRATUITE
OPINIA

70.000 lei pe zi

La Congresul organizației Național-țărăniste de Iași, d. prof. N. Costăchescu, a rostit un crud adevăr: „S'ar putea ca ancheta în afacerea „Skoda" să ne coste cât tunurile pe care le-am pierdut prin această mare panama". Foarte probabilă ipoteză.

De câțiva ani încoace au mai fost panamale și s'au mai făcut anchete. Nu-mi amintesc însă să fi găsit în una măcar din ele pe adevăratul vinovat și mai ales nu-mi amintesc să se fi desdăunat statul cu vreo centimă din toate marile noastre afaceri.

In chestia Skoda s'a instituit o quasi instanță de instrucție penală; s'a instituit o anchetă parlamentară cu prerogative foarte largi. Această instanță continuă instrucția de luni de zile și până acum încă n'a parvenit să aducă în chip pozitiv, un al doilea mare vinovat după Seletzki. *Costă însă această anchetă* după informațiile pe care le am, în mijlociu *70.000 lei pe zi!*

Acești 70.000 lei zilnic reprezintă diurnele membrilor din comisiune și alte cheltueli „diverse".

Ca bun român, doresc să se găsească vinovații și ei să fie puși să plătească, dacă vor mai avea de unde.

Am însă toată dreptatea, cred, să mă îndoesc și să mă tem ca și d. Costăchescu, că ancheta nu va duce la nici o desdăunare a statului.

Așa cum rezultă din instrucție, se pare că afacerea Skoda are rădăcini adânci și pe întinderi mari. Pe așa de mari întinderi, încât pare că fiecare din noi trebuie să ne întrebăm dacă nu cumva vom fi chemați într'o zi, să depunem în afacerea Skoda.

Skoda nu este ca o boală locală și precisă a organismului nostru ci este un fel de durere vagă, surdă, generală. Este cazul cuiva care își dă seamă că-i bolnav, că slăbește, dar nu poate spune ce-l doare anume. Și prin aceasta, boala devine mai primejdioasă.

Dacă această anchetă care costă așa de scump, ar ajunge măcar la concluzia prin care să înțelegem clar cât este de bolnav organismul nostru politic și social și aproximativ ce metode trebuiesc pentru vindecare, încă ar însemna că această anchetă era necesară.

Altminteri, păreri de rău, indignări, resemnare.

GH. CHIRIȚESCU

Tulburările dela San-Francisco

Dezordinele muncitorești dela San-Francisco au luat proporții alarmante.
In clișeu: pe o stradă din marele oraș american, poliția în luptă cu manifestanții, a făcut uz de bombe cu gaze lacrimogene (amănunte noui în pag. 4-a).

O sporire îngrijorătoare a bolilor de inimă

Cauza: — criza, emoțiile, sportul

Dr. Dublin din New-York a făcut studii amănunțite în institute speciale, clinici, birourile societăților de asigurare pentru viață etc. Și a întocmit o statistică interesantă din care rezultă că cazurile de boli de inimă sporesc vertiginos în Statele-Unite. Aproape s'au dublat în ultimii 30 ani.

Și în același interval de timp, decesele de tuberculoză au scăzut în proporție uimitoare. Acum 30 ani, în America, tuberculoza ocupa locul întâi între cauzele deceselor. Astăzi ocupă abea locul al șaptelea.

In schimb, bolile de inimă au luat un avînt ciudat.

In anul 1900 mortalitatea cardiacă era de 111,2 la 100,000 locuitori. In 1910 a fost de 141,5. In 1918 s'a ajuns la 153. Iar astăzi sînt 186 decese la 100,000 oameni. In Statele-Unite mor anual de inimă 200,000 oameni.

*

In Europa nu sunt, în această chestiune, statistici atât de exacte ca în America. Totuși e bine observat că și pe continentul nostru bolile de inimă sînt în creștere rapidă.

Și se pune întrebarea: care să fie cauza?

Numeroși medici au crezut să dea următoarea explicație: dezvoltarea automobilismului și aviației; viața intensă cu tot felul de excese, în căutarea de emoții noi și puternice, au contribuit la slăbirea inimei.

Același rezultat îl au și sporturile excesive și brutale. In mișcarea sportivă este antrenat tineret a cărui inimă nu și a ajuns dezvoltarea deplină. Și atunci delicatul organ e supus îmbolnăvirii.

In fine criza și șomajul, sărăcia care duce la demoralizare, și toate pricinele de emoții prelungite, contribue la slăbirea mușchiului cardiac.

O explicație ciudată a fost dată de unii medici francezi. Anume, arta dentară, cu plombe și dinți de aur, pricinuește mici infecțiuni la rădăcina dinților, care apoi provoacă septicemii. Și aceste septicemii dezvoltă miocardita. Și prin urmare, sporirea numărului boalelor de inimă, ar cădea în sarcina... dentiștilor.

Preferăm însă explicația mai proprie, de mai sus: criza, șomajul, sărăcia și abuzul de sporturi.

DIN TOATA LUMEA

Milionarul cerșetor. La un azil din Tunis (Africa de nord) era adăpostit un bătrân cerșetor Ferdinand Pasquier.

In timpul zilei, bătrânul trecut de vrâsta de 80 ani, cerșea pe străzi. Odată pe lună primea vizita a două persoane, cu care avea o scurtă convorbire secretă.

Octogenarul s'a îmbolnăvit și a murit în spitalul din Tunis, după ce și-a redactat testamentul. Spre surprinderea generală, s'a constatat că cerșetorul a lăsat spitalului o avere de 10 milioane lei.

Cele două persoane ce-l vizitau lunar, erau funcționari de bancă ce veneau să i raporteze asupra mersului afacerilor.

*

Oraș de portocali. La Lisabona, o boală curioasă a distrus cei mai mulți dintre arborii din squarurile și grădinile publice ale capitalei portugheze.

Primăria orașului a procedat la înlocuirea arborilor uscați, cu plantații de portocali, luându-și obligația ca recolta de portocale să aparție în întregime sărăcimii orașului.

Lisabona devine astfel un adevărat oraș al portocalilor.

*

Coincidență.—La Trehonte în districtul Morbihan (Franța) un cetățean cu numele Henri Morin, s'a luat la ceartă cu un om pe care l-a și ucis. Victima se numea... tot Henri Morin.

A fost chemat îndată un medic să constate decesul. Și întâmplarea a vrut ca numele medicului să fie... tot Henri Morin!

Vă închipuiți ce încurcătură pe autorități când au trebuit să încheie acte în care să precizeze că: Henri Morin a ucis pe Henri Morin, iar decesul a fost constatat de Henri Morin!

*

Asemănare buclucașă.—D. Fitzpatrick este un american pașnic, din localitatea Evanson (Illinois), și exercită profesiunea de voiajor comercial.

Insă d. Fitzpatrick are ghinionul că seamă leit cu faimosul gangster John Dillinger, pe care poliția amer cană îl caută zadarnic, de atîta vreme.

Și cum Fitzpatrick, prin profesiunea lui, e silit să călătorească din oraș în oraș, asemănarea cu celebrul bandit îi procură multe neplăceri.

Până acum a fost arestat de vre-o două zeci de ori. Iar zilele acestea, la Chicago, publicul era să-l linșeze în stradă. Cu foarte multă greutate a putut lămuri că nu-i el Dillinger.

Buclucașă situație!

Uriași din vremuri străvechi

înspăimântă populația în Canada!

Ziarul „America" din Cleveland (Ohio), înregistrează următoarea știre uimitoare, transmisă din Vancouver-Canada:

Au apărut lângă Vancouver niște oameni de statură uriașă, cu trupul acoperit în întregime de păr, și complect sălbateci. Sânt adevărați oameni-primitivi, ca din epoca preistorică, și cărora localnicii le zic „sascuaci".

Aceste arătări spăimântătoare trăiau retrase în caverne, în cele mai izolate regiuni muntoase. Insă de-un timp au ieșit la lumină, apropiindu-se de așezările omenești.

O fermieră, care spăla rufe la râu, a fost surprinsă de un asemenea uriaș care se mișca cu un zgomot c udat. Femeia a început să fugă și să țipe, dar a căzut leșinată. A fost însă auzită de niște oameni care au sărit la timp și au salvat-o.

Alți doi barbați povestesc că niște «sascuaci» i-au atacat cu pietre.

In popor este credința că trebue să-ți acoperi ochii în fața unui uriaș dintr'aceștia, de oare ce numai cu o privire omul-primitiv te hipnotizează și-ți anihilează voința.

Cetiți

Ultima oră

Un Matusalem trăește în America

După moartea celebrului Zaro Aga, intră în vogă americanul Will Butler din Nasfville, care e în vrâstă de 121 ani.

Moșneagul e sănătos, umblă drept și are vederea bună. El povestește că a ajuns la asemenea vrâstă datorită regimului alimentar sobru. Insă nu-i tocmai sobru în ce privește băutura...

Dibuiri administrative

la național-țărăniști

Intre fruntașii partidului național-țărănist există deosebiri de vederi în ce privește organizarea activă a țării.

D. Mihalache s'a pronunțat la Chișinău pentru reducerea numărului județelor — program atribuit și actualului guvern liberal. In schimb d. Mihalache propune 9 până la 11 regiuni ad-tive, cu o conducere quasi-autonomă (un fel de „gubernii" propuse odinioară de P. P. Carp).

La congresul naț-țăr. dela Iași s'a admis o propunere a d-lui prof. G. Zane, ca administrațiunea țării să se facă pe județe, renunțându-se la „regiuni".

In fine, ardelenii—după cât știm—agreiază soluția administrațiunii pe provincii.

Această lipsă de precizare și unitate într'un partid mare de guvernământ, e dăunătoare. Mâne-poimâne, naț-țărăniștii vor fi din nou chemați la cârmă și atunci vor dibui în mod sterp, în loc să aibă soluțiuni sigure de aplicare imediată, într'o chestiune atât de însemnată.

*

Noi credem că ar fi o greșală reducerea numărului județelor (și încă reducerea la jumătate, cum se proectează).

Județul este o unitate intrată adânc în viața țării; având tradiție bine stabilită. Suprimările de județe ar tulbura vechi situațiuni economice, culturale și sufletești; ar provoca nemulțumiri. Și nu știm cui ar folosi. N'ar fi o economie, căci micșorarea numărului prefecturilor, ar necesita sporirea numărului organelor ajutătoare ale prefecturei cu atribuții mărite. Și chelt u ala ar rămâne aceiaș.

Insă n'ar fi suficient județul ca unitate ad tivă autonomă. Trebue un teritoriu mai mare.

„Guberniile" d-lui Mihalache ar fi simple fleșfinni care n'ar putea intra în spiritul nației.

Singurul teritoriu potrivit este **provincia istorică.** *Ea este o realitate, legată de suflet, și cu o tradițională așezare economico-culturală. Dacă încercarea de ad-trare provincială de până acum n'a dat roade, pricina este că era o des centralizare de formă. Să se facă o* **descentralizare adevărată,** *și vom vedea rezultatele bune. Provinciile vor fi trezite la viață, și se vor înviora centrele istorice, imprimând țării un ritm mai viu de viață și de dezvoltare.*

X.

BOLȘEVICII au DEVENIT RESPECTUOȘI FAȚĂ DE BISERICI

Se știe că în republica sovietică s'a dezlănțuit o prigoană aprigă împotriva religiei. Multe biserici au fost pângărite, transformate în hambare sau chiar dărâmate.

Se anunță acum că bolșevicii au revenit la sentimente mai bune; încep să respecte bisericele și chiar să le repare

La Moscova s'a început restaurarea, pe cheltueala statului, a două biserici care datează din veacul al XVII-lea.

APEL CATRE IEȘENI

Ateneul popular Tătărași

O acțiune de înviorare — Inițiativa „Uniunii ofițerilor de rezervă"

de **preot C. Dinescu**

Cine ar fi crezut vreodată că această înaltă instituțiune de cultură și de aleasă educație națională să ajungă în situațiunea în care se găsește astăzi? Că împrejurări vitrege și necurate, au luptat din toate puterile lor, ca acest sfânt locaș — pepinieră odată de ce'e mai sfinte simțiminte românești, — să fie întinat până într'atâta în cât să producă astăzi jale și desnădejde?!..

Când mă gândesc la anii trecuți, când zidurile Ateneului asudau de duhul respirator al atâtor credincioși ndată cu lacrimile ce se p.elingeau pe obraji, izvorâte din cele mai intime cute a e sufletului lor, inima mi se strânge ca într'un clește și durerea se așează ca o ceață de nepătruns pe gândurile mele.

Unde mai sînt oare arhanghelii și îngerii de odinioară?!

Unde-s crainicii vestitori de ședători artistice, de serbări literare-populare, de excursiuni în provinciile surori?!

Unde-s marii dascăli și învățători cari despicau de a fir à păr tainele și puterea de rezistență ale Neamului Românesc?!

Cum se poate că atâta propovedu[illegible] „vox clamantis in deserto"!..

Să nu mai fie oare nici un credincios care să se înfioare la strigătul de alarmă și de durere al acestui așezământ odată primul în toată Țara?

Să ne fi adormit oare până într'atâta faima redeșteptării naționale, încât față de această mare n noroc're să stăm cu brațele încrucișate și cu aripile frânte cu totul neputincioși?!!

Nu, Ieșeni! Neamul românesc nu moare. El, la vremuri grele, își scutură cenușa de pe cap și cu puteri nebănuite se ridică să-și apere nevoile și credința.

In aceste chinuitoare gânduri mă găsiam când, din curiozitate, m'am dus într'o zi să vizitez Ateneul popular Tătărași, despre a cărui soartă auziam șoptindu-se lucruri triste. Strașnică m:-a fost durerea de cele văzute!

Altarul ce odată tuna și răsuna,... acuma închis în obloane de fier. Situațiunea materială disperată.

Cucuvaele, bufnițele și vindereii și-au găs t adăpostul aici

Pereții dărăpănați și leproși. Ploaia pătrunsă prin toate colțurile și apa prelinsă pe pereții coșcovi și afumați. Cu un cuvânt, Ateneul plângea din toate încheeturile sale timpurile glorioase și sfinte de odinioară. Am p'âns și eu pe ruinele mărețului templu din Ierusalim, prădat și dărâmat de vrăjmași. Și tocmai când credeam că totul a murit în această Meccă a Românismului —Iașii, iată că o minune mare se înfăptuește pe ziua de 8 Iulie a. c. „Uniunea ofițerilor de rezervă" de sub conducerea iubitului ei șef, dl. profesor universitar, Dan Bădăreu adunată cu toți membrii să la via sa de la Copou, în această zi, pentru darea de seamă anuală, împărtăși și e

Insemnări de vacanță

C'oana Tarsița și catedra

de ALEX. POGONAT

C'oana Tarsița stă, când la Străminoasa, moșioara ei, când la Bârlad, unde are o vie spre Pogana și un rând de case date cu chirie, pe ulița strâmbă. Monumentală, ca turnul Goliei, c'oana Tarsița, de-abea încape în trăsura ei, largă, cu patru cai înaintași, și, în care, nu se știe prin ce minune, mai poate încăpea și c'onu Neculai, bărbatul c'oanii Tarsiței, mititel, subțire și pipernicit, ca o sardea de cutie.

C'oana Tarsița, trăită numai la țară și la vie (la oraș vine numai de două ori pe an pentru chirie) are obiceiuri dintr'un alt veac, dintr'un veac în care Chiriețele se găseau pe toate drumurile. Acuma, c'oana Tarsița, a rămas unica Chiriță existentă, păstrând rădăcini de mentalite, într'o vreme, despre care noi cei tineri știm doar atât, că: „a fost odată".

...Ea e aceia care, acu vr'o cinci ani, venind pentru prima oară în viața ei, în Iași, de la Vaslui, cu trăsura (în tren nu s'a urcat încă, și nici în automobil...) a băgat de seamă, pe la Poiana Cârnului, că, un câine de țară, al unui prieten din Vaslui, se luase după trăsură.. C'oana Tarsița, a oprit trăsura și a admonestat javra, să se întoarcă acasă, dar Țuțu (așa-l chema pe câine) s'a făcut că nu aude.. C'oana Tarsița, deci, și-a continuat drumul, dar cu ochii tot înapoi, pe câine...

In piața Cuza-Vodă, pe la basin, câinele s'a încurcat printre trăsuri, și a pierdut urma cucoanei. Când să facă colțul în piața Unirii, c'oana Tarsița bagă de seamă că Țuțu nu-i nicăieri...

— Țuțu — Țuțu!.. zise cocoana, întâi mai încet, apoi din ce în ce mai tare, uitându-se peste poclit, în spatele trăsurii.. C'onu Neculai, săracu, observând că, vr'o câțiva cască-gură se uitau zâmbind, cerșă să-și potolească „jumătatea" (vorba vine...)

— Drăguță, lasă-l... Vine el... Ne vede lumea...

— Cum? se răsti cucoana, înfuriată.. Să se piardă Țuțu?.. Nici în ruptul capului..

..Și, ca o concluzie, se ridică în picioare, în trăsură, puse mâinile amândouă, leică, împrejurile gurii, și chiui odată, ca în codru:

— Uuu!.. Țuțu-lee!.. Nana!.. Na-na! uu-ta-na-na-na!.. Țu-țu-lee!

...Asta, în mijlocul pieții Unirii, la ceasul 6 seara, acu cinci ani de zile...

...Țuțu, trebue să fi fost pe la Primărie, ori pe la Teatrul Național, că, nu apăru decât la a treia chiuitoară, cu limba de un cot...

...Când povestește această aventură, c'onu Neculai, zice domol:

— Atunci, drept să spun, mi-a fost tare rușine...

. . . . . .

C'oana Tarsița are o fată, pe care o cheamă duduia Natalița (acasă îi zice mai pe scurt „Taluța") și pe care n'a crescut-o la oraș. Fata a învățat cinci clase primare, la Străninoasa, cot la cot cu fetele de țăran, apoi a trecut pe cuptor, la maică-sa. C'oana Tarsița a învățat-o să facă dulceață de chitră, sarmale în foi de varză și de viță, perdele țesute la gherghef, și cataplasme cu in, pentru șalele lui c'onu Neculai.. Ca lectură particulară, duduia Taluța a cetit „Misterele de la curtea țarilor" „Valdemar favoritul femeilor" și „Frumoasa Renata, sau, de pe tron la eșafod", toate, împrumutate pe furiș de la c'oana moașă, (c'oana Tarsița n'ar fi permis lectura cu „măscări"..) Acest gen de lectură, a făcut-o pe duduia Taluța să înceapă a se uita într'aiurea pe dealurile Străninoasei, și să plângă, nu numai atunci când tăia ceapă, fapt care a dat loc unui sfat tainic între c'oana Tarsița și c'onu Neculai, ajungându-se, după îndelungi desbateri, la concluzia că, duduia Taluța trebuie musai măritată.

*

Intr'o odăiț din casele pe care c'oana Târșița le are date cu chirie în Bârlad, stătea domnul Brânzei Vasile, elev în ultimul an la școala Normală, prin excepție admis de direcțiune să doarmă în oraș, fiindcă avea preparații „din care își câștiga existența" Domnul Brânzei Vasile, pe lângă preparații, mai avea însă și o pereche de ochi melancolici, plus o mustăcioară subțire, tăiată „a la cinema".

De altfel năltuț, frumușel, subțire și cu cărarea bine unsă cu unt, să sticlească, domnu Brânzei Vasile, a plăcut din primul moment duduiei Taluța, care, cât a stat maică-sa de-a luat chiria, la sfântu Gheorghe, a conversat despre literatură („Valdemar", „Frumoasa Renata", „Misterele Țarilor" etc..) cu tânărul normalist, care s'a oferit să-i dea și alte cărți frumoase („Genoveva de Brabant", „Cum a fost prins Jack Spintecătorul" și un roman rustic, de toată frumusețea: „Mări uca de Rădulescu-Niger")

Intrând, și fiind pusă în curent cu instructivul subiect al conversației, c'oana Tarsița, se

Continuarea în pagina II-a

(Continuare în pagina II-

Azi la Trianon Matineuri și seara

va apare

IN CARNE ȘI OASE

compatrioata noastră **D-ra POLA ILERY**

(vedeta cu 1000 de toalete) și va cânta șlagările din filmele ei sonore: Sous les toits de Paris, Parada Paramount, Televiziune, 14 Iulie, La Rue sans nom.

Va rula filmul premieră

LA RUE SANS NOM (Strada fără nume)

cu Pola Ilery, Gabriel Gabrio și Fernand Remy

PREȚURI OBIȘNUITE DE CINEMA.

Călătorii spre insulele Atlantice

în vara și toamna anului 1934, spre insulele: Baleare, Madere, Canare, Azore, Wight, cu

Hamburg-Amerika Linie

Trei interesante călătorii și anume:

Prima călătorie: 12 Iulie —1 Agust cu vasul motor „St. Luis.

A doua călătorie: 6—27 Septembrie cu ss. Oceana.

A treia călătorie: 6—21 Octombrie cu ss. Milwaukee.

Prețuri dela 195 mărci de persoană.

Prospecte detailate și înscrieri la

Hamburg-Amerika Linie

— IAȘI —

Str. Lăpușneanu No. 20

Telefon 134

Cinematograful Phoenix

prezintă de la ora 3 jum. la 12½ zilnic CU 15, 10 și 8 lei Idolii publicului depe tot globul GRETA GARBO, RAMON NOVARO, LIONEL BARYMORE și LEWIS STONE au creații formidabile în

Mata-Hari

viața romanțată și miraculoasă a exoticei dansatoare și spioana

Al doilea film

Prințul Rivierei

cu Willy Forst și Lyana Haid

Grădina și Sala

Cinema SIDOLI

Astăzi

Noul și cel mai grandios film de aviație

Aeroportul Central

cu Richard Barthelmes din Escadrila Morții

Al doilea film

Cine mă sărută

Comedie vieneză cu Felix Bressart și Georg Alexander.

Complectare:

DIN ALBUM comedie executată de cei mai celebrii instrumentiști.

Reprezentațiile se succed dela 3 jum.—9 în sală și dela 9 jum în grădină.

AZI la ROXY Cel mai formidabil program dublu cu 12 și 8 lei intrarea

FRANCISCA GAAL, SZOKE SZAKAL și Paul HORBIGER

în **SCANDALUL** Skandal in Budapest

Al doilea film: Marele bas al lumei

FEDOR ȘALIAPIN în opera lui CERVANTES

DON QUICHOTTE

Jurnalul și Miky complectează programul.

VIZITAȚI ORIENTUL **LEVANT**

Excursii regulate spre TURCIA, GRECIA, EGIPT

Siria, Palestina

Călătorii confortabile

Prețuri extrem de reduse

Soc. Anon. de Voiaj

București, Smârdan 11

TELEFON 3.29—83

Reprezentanța p. Iași: Casa de Credit și Schimb Bernhard Blimes Ștefan c. Mare 16

Spitalul de Boli Mintale și Nervoase Socola Iași

PUBLICAȚIUNE

Se aduce la cunoștința celor interesați că în ziua de 11 August 1934 orele 10 dim. se va ține în localul Spitalului Socola, din Comuna Bucium jud. Iași, licitație prin bună învoială pentru aprovizionarea Spitalului Socola cu articole de birou, pentru cantitățile și articolele din caetul de sarcini pe timp de un an.

Licitația se va ține în conformitate cu art. 88—110 inclusiv din L. C. P., regulamentul O. C. L. și normele publicate în Monitorul Oficial No. 127 din 4 Iunie 1931.

Toate persoanele care vor lua parte la această licitație, vor depune pe lângă ofertă și o garanție de 5 la sută din valoarea furniturei oferite, iar oferta se va face numai în conformitate cu caetul de sarcini care poate fi văzut în iecare zi de lucru deia 8—13 a. m. la administrația spitalului Socola Iași.

Costul acestei publicații va i suportat de adjudecatarul definitiv.

Medic Primar Director

Dr. L. Balif

No. 4431 13 Iulie 1934

Grădina

Pomul Verde

Reprezentație Populară

cu 12 și 20 lei

ASTĂZI

puteți admira pe marea protagonista

SIDY THAL

— în marea ei creație —

Wolodka fin Sibirien

Muzică: M. Kreisler

Regie: B. Rinzler

DOCTOR

Corneliu Stoian

Genito-urinare, sifilis, venerice

Consultații 4—7

strada I. C. Brătianu 58

DOCTORUL

OVIDIU CORDESCU

consultă zilnic pentru boli de

Nas, gât și urechi

de la 4—7 p. m.

în str. Gh. Mârzescu 16

Apel către ieșeni

Ateneul popular Tătărași

(Continuarea din pag. 1-a)

întocmai ca și subsemnatul, gândurile de redeșteptare ale Ateneului popular Tătărași.

Printre alte înfăptuiri mari pe care și le-a propus și hotărât să le aducă la îndeplinire, una din cele mai urgente și mai de seamă a fost și „sarcina grea" de a lupta, cu toți membrii săi, pentru reînvierea acestui Ateneu.

Mare ni-a fost bucuria și ca'n zilele mari, hotărâtoare, o dorință vie a îmbrățișat pe toți cei prezenți spre acest scop. Și, ca acțiunea Uniunii ofițerilor de rezervă să meargă cât mai repede posibil, s'a hotărât, ca toți membrii ce formează această asociație de elită a Iașului, să facă o descindere zilnică acestea la fața locului și să ia măsuri rapide de îndreptare. Zis și făcut. Pe ziua de 12 Iulie a. c., orele 6 p. m. toți membrii „Uniunii" au fost prezenți la Ateneu și sub conducerea omului ales de Providență și marele idealist, dr. Cădere, medicul șef al orașului, s'a hotărât să purcedem imediat la lucru.

In acest scop, s'a ales o comisiune dintre membrii „Uniunii", care să organizeze o serbare câmpenească în chiar curtea Ateneului pe ziua de Duminică 29 Iulie. Serbarea se dă în scopul strângerii primelor fonduri pentru urgentele reparațiuni de care Ateneul are absolută trebuință.

Plini de bucurie și entuziasm, fiecare dintre noi, membrii Uniunii ni-am depus propunerile noastre întru ridicarea acestei sfinte biserici a Neamului Românesc cel puțin la splendoarea de odinioară, descărcați absolut de orice interes personal și material.

Ieșeni! Nu-i de ajuns entuziasmul nostru. Puterile noastre ori cât de curate, vioaie și încălzite vor fi, au nevoe de grabnicul ajutor al Dvs. Până la alte nouă ajutoare, pe cari le vom cere de la Sf. Mitropolie, de la primăria Iași, sau de la județ... etc...

Ne trebue mai întâi răspunsul Dvs. cald și repede.

Nu ne interesează faptele materiale grele ale trecutului de care a suferit și sufere Ateneul. Tragem un hat adânc și lat între cele petrecute, ca chestiuni financiare și între cele ce voim noi să înfăptuim.

Ieșeni, vă implorăm să ne ajutați. Veniți cu toții în număr cât mai mare, Duminică 29 Iulie, de la orele 4 p. m. în jos, sărbătorim zorii zilelor frumoase ce se întrevăd pentru acest Ateneu!

Noi ne vom sili, din toate puterile noastre să vă primim cu toată inima și căldură.

Apelăm la pressă, la armată, la conducătorii de coruri bisericești, la artiștii Teatrului Național și la toți oamenii cu suflet câți vor fi în Iași, să vie lângă noi și să ne dea prețiosul lor ajutor.

Modalitățile acestei serbări, vor fi aduse la cunoștința Ieșenilor, prin presă, la vreme.

Preot C. Dinescu

Căpitan în rezervă

Facultatea de farmacie trebuie să rămâie la Iași

In jurul ședinței de aseară a consiiiului profesoral

Aseară s'a întrunit consiliul facultății de medicină și a discutat situația creiată prin transferarea secției farmaceutice la București.

Vorbitorii au arătat că legea prin care s'a transferat farmacia a fost votată prin surprindere și ministrul instrucțiunii a promis că această lege nu va trece în nici un caz prin Parlament.

Evident că consiliul a protestat aseară contra tendinței acaparatoare a Centrului de a se concentra învățământul farmaceutic la București. Insă o hotărâre definitivă nu s'a luat. Sâmbătă se va întruni din nou consiliul facultății de medicină, care împreună cu consiliul facultății de științe va lua o decizie.

*

Am arătat și ieri că printre studenții farmaciști domnește agitație pe tema transferării secției farmaceutice și că foarte mulți dintre ei, ajun i chiar în anul cinci vor întrerupe studiile din cauza lipsei de mijloace.

Nu înțelegem pe ce temeiuri s'a întocmit legea de transferare a secției farmaceutice. Cei dela București, afirmă că astfel se realizează economii.

Dar ce fel de economii se vor obține, când până acuma ministerul plătea din fondurile sale numai un singur profesor al secției farmaceutice din Iași și toate celelalte cheltueli de materiale, întreținere, le suporta facultatea de medicină ieșană.

Secția de farmacie *trebue* menținută la Iași. Avem doar autonomia universitară.

Și credem că profesorii ieșeni vor lupta pentru realizarea acestui scop.

Aceasta, până când nu va fi prea târziu...

Admar

Noui cazuri de febră tifoidă la Iași

Măsurile serviciului sanitar

Numărul cazurilor de febra tifoidă în localitate s'a urcat la 12. Printre bolnavi se găsesc și d-na și d. Dimitriu, comisar de poliție.

Până în prezent nu e nici un caz mortal. Nu se poate prezice, dacă boala e încercuită.

D. dr. Cădere, medicul șef al municipiului, face zilnic inspecțiuni minuțioase; — și unde nevoia impune, complectează măsurile sanitare.

*

Din Osoiu a fost adusă azi o femeie, grav bolnavă de febră tifoidă. In acest caz s'au ivit complicații, ce amenință viața pacientei.

D.

Unde duce răfueala politică

Casa asigurărilor sociale din localitate a rămas fără medici

Cu tot protestul conducătorilor casei de asigurări social din localitate în contra încercării de amputare a bugetului și a micșorării numărului medicilor, Casa centrală și-a realizat totuș proectul, văduvind institutul a ieșană de 5 medici.

Inștiințarea oficială, prin care sunt *desființate* cele 5 posturi a și sosit la Iași, iar medicii respectivi, începând de azi, nu s'au mai prezentat la serviciu.

Casa asigurărilor rămâne astfel fără medici de boli nervoase, boli de femei și fără de medici consultanți la domiciliu asigurărilor.

*

Dar, ni se spune, de unii din conducătorii asigurărilor, desființarea acestor posturi ar fi.... cu cântec... D-nii de la Casa centrală din București ar fi încă reprezentanții regimului precedent; iar medicii cari ocupau aceste 5 posturi erau puși de actualii conducători.

Ca o răzbunare politică (și pentru a face atmosferă defavorabilă actualei conduceri ieșene, în preajma alegerilor de consiliu cari vor avea loc în curând) au desființat pur și simplu aceste posturi.

Unul din conducătorii asigurărilor din Iași ne-a declarat însă:

— „Avem și noi puterea și voi înlocui medicii țărăniști".

*

Ni se afirmă că concomitent cu decizia de desființare a celor 5 posturi de medici, Casa centrală a trimis institutiei ieșene o adresă prin care se comunică că și servitorii au fost încadrați în asigurările sociale,

Consiliul întrunindu-se, a respins formal încadrarea servitorilor în asigurările din Iași, motivând insuficiența personalului medical.

*

Situația dela asigurările sociale din Iași este dăunătoare marei mase de asigurați și ar trebui curmată din timp.

Ni se comunică însă că conflictul nu se va opri aici.

D. Zelea

O serbare italiană la Iași

Vizita consulului general din Galați

Duminecă a fost în localitate d. Amedeo Mamala consulul general italian din Galați,—consulat de care depinde și Iașul.

La gară a fost întâmpinat de d. inginer Traina, consulul din Iași, de cavalerul dr. Pollac, medicul coloniei italiene, Filiodoni, mare industriaș, Danielini, Beth și alți fruntași ai coloniei italiene.

La ora 10 s'a oficiat un serviciu religios la catedrala catolică de către monsegniorul Robu, episcop, preotul Don Alfonso Piazza și soborul de preoți al bisericii.

La ora 11 a avut loc în sala *Balbo* examenul școalei italiene.

Este o școală în care limba de predare e cea italiană. Rezultatul examenului a fost în general admirabil.

A urmat o masă în sala episcopiei. La ora 4 după amiază a avut loc în sala Pius X, o variată producți școlară, cu coruri și recitări, iar la urmă o piesă frumos montată și bine interpretată.

A asistat întreaga colonie italiană.

D. consul Amedeu Manole și-a exprimat toată mulțumirea sa de cele văzute și a asigurat Fascia locală de tot concursul guvernului italian și de tot ajutorul pentru propășirea instituțiilor italiene din Iași.

DAN

x I-A MUȘCAT NASUL.— Tânărul Dumitru Gheorghe din com. Bălțătești (jud. Neamț) fiind părăsit de logodnica lui, tânăra Elena Mariei, s'a răsbunat, mușcându-i nasul și desfigurând o complect. Jandarmii l-au arestat și l-au înaintat legiunei de Neamț. Victima în stare gravă, a fost internată la spital.

x D. Emilian Popescu, proprietar din Vaslui, fost senator, și-a dat demisia din partidul național-țărănesc.

Motivele demisiei le a comunicat d-lui profesor Andrei, șeful organizației din Vaslui.

In jurul exploziei

dela fortul Tunari

După cum am anunțat ieri, la fortul Tunari din Capitală s'a produs o puternică explozie.

Ancheta a stabilit că a explodat o cantitate de 8 mii Kl r. pulbere „trotil".

Soldații Manea Marin și Nicolae Andreescu au fost răniți.

Din cauza pre iunii explozei, s'au dărâmat trei magazii din împrejurimi.

Bubuiturile au produs panică mare.

Ancheta a mai stabilit că explozia s'a produs din cauza fermentației materiei explozibile.

x **Comandați clișee la ziarul „Opinia".**

C'oana Tarsița și catedra

(Continuarea din pagina 1-a)

interesă imediat de rostul pe lume a chiriașului. Aflând că mai are de dat un examen acuma, și unul în toamnă, și apoi scapă la o meserie cu leafă, c'oana Tarsița în invită, pe vară, la Străninoasa.

...Ce-a urmat, s'o lăsăm pe însuși c'oana Tarsița, să povestească:

*

— Și-o venit, pardon, golanul, cu cât era pe el, cu șepcuța pe ceafă și cu două-trei hârțoage la subțioară... L'am culcat în odăița de peste șală, că a ta n'am. Fata ici, golanul peste drum...

Și trece așa, preț ca vr'o săptămână... Golanul se îngrășa, și fata slăbea... — „Ce ai fată?— N'am nimica, mamă... —Ce ai fată?..—N'am nimica... Și tot așa...

Și fata slăbea necontenit...

...Iaca, într'o bună zi, se duce golanul cu fata în vie, pe deal, și trimete răspuns să le ducă acolo mâncare, că ei citesc și nu se pot scula din citit... Și le-am trimes: borș, dres cu smântână, fasole, cu smântână, colțunași, cu smântână, pui, cu smântână, plăcintele cu smântână... Iaca așa, de-abia cumpănea țiganca talerele până'n deal, și se'ntorcea cu ele linse...

...Am zis și eu, că-i aerul tare pe deal și că, de-acu, se'ngrașă fata...

..Și, pardon, pocită mi-a fost gura...

Și iar o trecut, preț ca la vr'o săptămână, și fetiș pardon, i s'a făcut la stomah, și s-i iertați, varsa de una... «Ce ai fată?.." N'am nimic.. Ce ai fată?—N'am nimic...

Și tot așa...

Și fata, pardon, stătuse din slăbit..

Nu știu cum, îmi trece mie, așa, un gând de bănuială într'o seară, și mă vîr, de cu vreme, la fată sub pat.. Pe la stinsul luminări'or, vine fata, se desbracă, pardon, în cămașă, și prinde-a ofta.. Și ofta!.. Și ofta!.. Și numai deodată, din oftat, o ia, din forța aceia, cu vărsătură.. Și varsa, și iar ofta.. Și iar varsa..

Varsă ca o vreme, și, cam pe la vr'o unsprezece numai ce aud: „boc-boc", la ușă.

Fata întreabă iute, că „cine-i", și de după ușă răspunde că: „eu", și fata sare să deschidă, și mi-ți intră, soro, pardon, golanul, în cămeșa de noapte lucrată cu arnici roșu a lui Neculai, cu care se culca...

N'apucă bine să intre pe ușă, și fata svârr de gâtul lui... Și toc, și toc, și s'a încins o târnuială și-o batjocură, de m'am înfuriat, n'am mai putut rabda, și am început a striga la el, de sub pat, că de ieșit nu puteam ieși, cum is eu, pardon, corpolentă...

...A mutat golanul patul, am ieșit, și în seara aceia, mi-a făgăduit că, după ce-și dă examenul și-și ia catedră, se însoară cu fata, dacă-i dau de veci, casele din Bârlad...

Pe toamnă, fata se mai întremase, dar se îngrășa, pardon, tot în pas. Câte n'o băut, câte nu i-am dat: „turta lupului", „sânge a nouă frați" cu „masalariță" și cu steclă de geam pisată, în rachiu. Degeaba i-o fost. Insfârșit, pe la ziua Crucii, pleacă golanul la târg, după catedră.

Stă el, preț ca la vr'o săptămână, și numai ce mă cheamă, într'o Sâmbătă, fata, să mi-l arate, că vine pe drum... Ies eu pe târnaț, pe prispă, pun mâna uluc peste ochi și-l văd. El, bătu-l-ar Dumnezeu, venea, dar venea cu sloboda, cum pornise de acasă..

.. Fără catedră!

L-am luat de la poartă:

— Unde ți-i catedra talhariule? Să nu mi spui că vine din urmă cu cotiugariul, că te plesnesc.

El, de colo, că „cât", că „mâr", și scoate din sân o hârtie cu peceți, și mi-o arată precum că „aceia i catedra"...

Nu m'am mai putut ține, și pardon să iertați, l-am stupit...

— Să vii cu duapul în spinare, hoțule, că nu te primesc pe poartă.. Spurci tu mândrețe de fată și-mi vii cu adeverință?.. Să aduci catedră, că nu mai pășești pragu'...

...Fata, bocea ca la mort... Golanul a plecat, și, cătu-i ar cel de sus, nu l-am mai văzut.. Da, încaltea nu mi-am nenocit copila...

*

Fata coanii Tarsiței s'a măritat anul acesta.. A luat-o un popă, care n'avea „catedră", dar în caltea nu era „golan", fiind „față bisericească", după însăși motivarea c'oaniii Tarsiței.

ALEXANDRU POGONAT

Citiți zilnic Opinia

ANCHETELE „OPINIEI"

Ce se petrece noaptea în hală

Negoțul nocturn—In beciurile pieții—Pregătirea alimentelor—Pescăriile

Zugrăvim în continuare aspectul interesant și variat pe care-l prezintă, noaptea în ajunul unei zile de târg, piața centrală Sft. Vineri.

Noaptea în piață

Dacă în cursul zilei piața este aceia pe care o cunoaștem cu toții în interiorul ei, în schimb noaptea hala capătă un aspect mai interesant în tot decorul împrejurimilor.

S'ar putea spune că piața se întinde pe toate drumurile de unde vin țăranii spre târg.

E caracteristic spectacolul acesta comercial, cu țărani lângă care îndopate de produse; cu precupeți și negustori de tot felul lângă alimente de tot felul.

Deobicei în asociație, mai mulți negustori se pornesc, câte unu-doi pe diferite drumuri, adulmecând marfă care poate să le aducă profit.

Ce mister, câtă bizarerie prezintă tocmelile clandestine între negustor și producător; —clandestine pentrucă agenții polițienești și taxatorii comunali, mișună, alungând pe cumpărători și trimițând pe țărani la piață..

Și gospodinele.

Mai interesant este însă procedeul unor gospodine harnice cari își fac târguelile noaptea..

Cu prilejul anchetei întreprinse, am putut vedea noaptea pe la ora 2, gospodine cu coșnița adăstând sătenii, alături de negustori, cumpărând păsări, legume, fructe etc.

Trebue să recunoaștem însă că această categorie de gospodine este destul de redusă, așa că bărbații ale căror soții nu procedează astfel, n'au motive de supărare!

Noaptea în beciurile halei

Și în interiorul halei este o activitate febrilă în nopțile premergătoare zilelor de târg.

Măcelarii primesc carnea sângerândă de la Salhana, o prepară pentru vânzare pe trunchiuri, și conservă o parte în beciul halei spre a nu se altera.

Pătrundem în beci împreună cu d. Gârneață, un simpatic măcelar din Hală.

Pivnița e mult mai mare de cât hala. Are peste 300 compartimente cari sunt închiriate comercianților. Subsolul cu o întindere enormă, are ramificații până aproape de strada Costache Negri.

Măcelarii, escarii, fructarii, brânzarii și cărnățarii mișună și aici noaptea, așezând marfa în frigorifere.

Și cumpărătorii...

La ora 5 dimineața, subit totul se concentrează în raza strictă a pieții. Negustorii se așează la dughene și tărăbi, și piața devine animată de cumpărători.

O lume pestriță, mai ales de sex feminin: cuconițe elegante cu slujnicuțe durdulii, femei umile cu coșnița ferfeniță; tregheri, soldați, servitori, sergenți de stradă, pungași de buzunare, etc.

...ca racul

Ne aflăm în interiorul halei, care și-a schimbat și ea aspectul, căpătând o viață „vie", grație clienților...

La câțiva pași de percepția din hală, unde am fost să facem o vizită d-lui Mihai Sterian, șeful pieții, se află pescăria d-lui Iosipovici—cea mai mare și mai veche pescărie din piață.

Ne oprim..

— „Cum mai merge peștele —întreb pe d. Iosipovici.

Prompt, negustorul îmi răspunde: *„Ca racul"!*

„Nu-i vânzare. Peștele e destul de eftin, dar lumea n'are parale. Vine omul, ar cumpăra căci are nevoe, dar în loc de 3 kgr. cumpără numai 1 kgr. Uite: Carasul se vinde cu 10 lei kgr. Crapul 12 lei. Știuca 14, morun 40, șalău 50, nisetru 60 lei, dar nu se cumpără, sau mai bine zis se cumpără puțin".

D. Iosipovici se plânge că vânzarea-i puțină, câștigul mic iar cheltuelile și concurența prea mari.

In jurul acestei pescării mai sunt vre o zece prăvălii de pește. De la toți aceiaș poveste...

După un calcul aproximativ în piața Halei se consumă pe zi 1200—1500 kgr. pește (o cantitate relativ mică față de populația Iașului). Pescarii ieșeni aduc peștele din Galați, Brăila și de la Prut.

După spusa lor, câștigul maxim la acest articol ar fi un procent de 10 la sută.

Continuăm mâine cu alte amănunte luate din contactul cu hala orașului.

Z. DESSMOND

x **Siropul Iodotanic Dr. Ratianu** aprobat de Consiliul Sanitar Superior, se recomandă cu mare succes copiilor lymfatici, anemici, scrofuloși și rachitici pentru purificarea și regenerarea sângelui, înlocuind Untura de Pește. Nu produce jodism. Depozit Farmacia Dr. Ratianu, Iași, Cuza Vodă 48.

TONY IȚICOVICI
MARCEL KATZ
Logoditi
Iași, Iulie 1934
In locul oricărei alte înștiințări.

x Neurastenia, surmenajul, slăbiciunile cerebrale, musculare, precum și debilitățile nervoase se combat cu efect sigur întrebuințând *Siropul Hipofosfit compus Werner.* Preparatul Farmaciei Werner Iași. 11

INFORMAȚIUNI

x Parchetul a făcut apel în contra achitării de către Tribunalul Baia a fostului primar al comunei Dolhești, anume I. Crăciun, judecat pentru fals.

Acesta este învinuit că ar fi semnat în fals pe consilierii comunali.

x Inainte de a pleca la mare sau la munte, abonați-vă la „Opinia". Abonamentul 50 lei lunar.

x Intr'un interview acordat unui ziar francez, d. V. Slăvescu, ministrul de finanțe, a vorbit despre înțelegerea încheia ă la Paris în chestia negocierelor.

D-sa a spus că vrea să atingă două ținte: echilibrul bugetar și ordinea monetară prin menținerea stabilizării leului.

x D. Osvald Racovitză, primarul orașului, însoțit de d. Lupu inspectorul sanitar al pieții, a inspectat ieri periferiile Iașului, unde s'au făcut lucruri de asanare. D. inspector Lupu a raportat despre ceeace s'a efectuat indicând și nouile lucrări care neapărat trebuiesc făcute încă vara aceasta.

D. Racovitză, după ce a felicitat pe d. Lupu de felul cum își exercită atribuțiile, a aprobat proectul de noi lucrări care vor începe încă săptămâna aceasta.

x *Colonia școlară* „Spiru C, Haret" Iași face cunoscut că în afară de coloniștii întreținuți de societate, (numai elevi și eleve săraci și debili ai școlilor primare), înlesnește ducerea cu plată a celor ce doresc să meargă la plaja Mangalia. Această plată s'a fixat la 1800 lei în care intră drumul pe C. F. R. și autobuz, adăpost și hrană pe timp de o lună.

Inscrierile se fac la dl. V. Niculiu, institutor str. Sărărie 32 între orele 9-12 și 3-6 în orice zi până în seara zilei de 20 Iulie a. c.

La înscriere se vor da toate informațiile necesare cum și data plecării.

x D. prof. N. Gh. Constantinescu dela școala de agricultură din Roman a făcut acțiune în contra ministeru ui domeniilor pentru faptul că i s'a luat una din catedrele pe cari le deținea la acea școală. D-sa cere să fie repus în drepturi, solicitând pentru fiecare zi de întârziere daune în sumă de 1000 lei pe zi.

x *Bugetul Camerei de Comerț.*—După cum am arătat, membrii comisiilor interimare ale Camerelor de Comerț din Cir. Iași, întruniți Sâmbătă în ședință, au votat bugetul instituției.

Proectul de buget votat a fost dus la București de d. Fred Șaraga, care îl va supune aprobării ministerului de resort.

Bugetul se cifrează la 8 milioane lei.

x In alegerile comunale din comuna Valea lui Vlad a înregistrat un frumos succes d. Aurel Goldenberg șeful sectorului georgist din acea comună, care a cucerit 3 locuri în consiliu.

x PRIMĂRIA VASLUI, în urma propunerii d lui primar D. Țaicu, a redus impozitele la cele trei categorii din anii financiari 1933, 933/34 și 934/35. La categoria întâia se reduce cu 50 la sută, la categoria doua cu 20 la sută și la categoria treia cu cinci la sută.

x **Dr. Brener** *specialist mamoș*, boli de femei. Cons. 2—6 d. a. str. Lăpușneanu.

Pâinea Iașului trebuie asigurată din timp

Recolta este deficitară — Se impun aprovizionări de grâu — Un demers la guvern

Deținem o știre care ne-a îngrijorat și care, pe edili, ar trebui să i-o pună pe gânduri.

Este vorba tot de pânea noastră cea de toate zilele.

Iat-o:

Recolta de grâu

desigur cea nouă, este subt așteptările marilor cât și ale mijlocilor și micilor producători. Cu mult subt așteptări. Socoteau agricultorii din regiunea noastră că vor deține 1000 de kgr. la hectar. Din cele constatate până acum reesă însă că cifra de producție pe hectar nu se urcă de cât la 500-600 kgr.

Un demers,

va fi făcut pe lângă d. subsecretar de stat Victor Iamandi O delegație de producători din județul nostru, în frunte cu d. Vasilică Iamandi, va lua contact cu ministrul Iașului, căruia îi va expune situația specială a producției de grâu și îi va cere o intervenție pe lângă guvern a cărui protecție o necesită.

Ni s'a arătat că se va solicita guvernului să procedeze efectiv la valorificarea grâului, fixând un preț tip de vagon. Dacă guvernul nu va acorda sprijin, producătorii noștri sunt ferm decișI să nu mai facă însămânțări.

Prin forța împrejurărilor, demersul agricultorilor îl socotim perfect legitimat..

Semnalând situația,

fără nici un fel de exagerare, cerem, din timp, edililor,—să se pună în gardă. Adică să facă aprovizionări de grâu, îndemnând pe morari să se asocieze acestei acțiuni.

Să se facă aprovizionări pentru cel puțin patru luni. Numai astfel populația va fi ferită de a plăti pânea, nu cu 8 lei, ci chiar cu mai mult.

Amintim d-lui primar Os. Racovitză, că cu ani în urmă, (tot sub primariatul d-sale),—starea lucrurilor s'a prezintat identică. Și atunci d. Tirel Zipa, actualul prefect, pe atunci ajutor de primar, a făcut aprovizionări de grâu. Pinea n'a lipsit întreaga iarnă, iar prețul era acceptabil.

Azi, când situația e similară, se impun aceleași măsuri.

p. grancea

Actrița Pola Illery

astăzi, la Iași

Pe actrița Pola Illery, ieșenii o cunosc din filmele care au fost prezentate pe ecranele locale.

„Sub acoperișurile Parisului", Parada Paramont", „Televiziune", filme în care compatrioata noastră a avut creații frumoase, au fost gustate de publicul nostru.

Azi și mâine, în matineu și seara o avem pe Pola Illery printre noi. La cinema „Trianon" va cânta șlagările din realizările ei. Ecranul prezintă ultimul ei film: „La rue sans nom" (Strada fără nume), producție în care Pola Illery joacă alături de Gabril Gabrio și Constant Renny.

Spectacolul e foarte atractiv. Mai ales că și prețurile sînt cele obicinuite, de cinema

m. ad.

Pentru proprietarii

de auto-vehicole

Administrația de Constatare Mixtă Iași aduce la cunoștința proprietarilor de autovechicole care au rămas în restanță cu plata impozitului pe trimestru Aprilie și Iulie 1934: că Ministerul de Finanțe a acordat un ultim termen până la 25 Iulie 1934 să se achite acest impozit.

Celor care nu vor achita impozitul în acest termen, li se vor aplica sancțiunile art. 8 din legea impozitului pe Autovechicole.

Asemenea se mai aduce la cunoștința proprietarilor de autovehicole, de a se prezenta neaparat la această Administrație de constatare pentru preschimbarea permiselor fiscale de autovechicole, care erau valabile numai până la 1 Aprilie 1934, urmând ca acelor proprietari care vor fi găsiți că circulă cu permise vechi, să li se aplice sancțiunile prevăzute la art. 8 din lege, ridicându-se totodată și permisul fiscal.

Abonați-vă la „Opinia"

Dizidenții nat.-țărăniști din Bârlad

devin „maniști"

Bârlad 17. — Duminică a avut loc în sala „Francez" o adunare a partizanilor național-țărăniști, rămași credincioși d-lui Georgescu-Bârlad.

Printre vorbitori citâm pe d-nii: maior Leatris, avocat fost prefect, N. Bulau învățător, N. Gaiu profesor, N. Dorin avocat, Gh. Gâlcă prof. I. Tomescu avocat, St. Ciobanu institutor, Sterian Pașcanu învățător, V-le Leu învățător, Preot Carduian, Dobrin Hârju și Tr. Condoiu agricultori și dl. V. Georgescu-Bârlad.

Toți au arătat nemulțumirile provocate de amestecul centrului în administrația organizațiilor locale. In numele întregei adunări toți vorbitorii s'au solidarizat cu Dl. Georgescu Bârlad și denunță fuziunea lupistă.

Se alege comitetul executiv în frunte cu dl. Georgescu, președinte, vice președ. maior Leatris, casier Gh. Gâlcă și secretar g-ral I. Tomescu avocat. Mulțimea a ovaționat pentru Iuliu Maniu și Vaida Voevod. S'a înființat o gardă „Maniu".

Sandu

INFORMAȚIUNI

x In ziarul „Mișarea", oficiosul georgist, a apărut o notă prin care se arată că d. colonel Marin Șeinescu, prin felul cum a fost amestecat în afacerea „Skoda", s'a pus în afara concepțiilor acestui partid. In consecință se poate prevedea că d. Șeinescu va fi esclus din partidul georgist.

x Inalta Curte de Casație a fixat la 25 Septembrie judecarea cererii făcute de d. Alter Stern, fostul director al Băncii „Dacia", pentru strămutarea procesului din motive de suspiciune legală.

D. Stern invoacă între alte motive, și acela că unii magistrați sunt direct interesați în cauză, ca depunători, iar alții au rude ce aveau depuneri la bancă.

x Comisiunea contra speculei va fi convoca ă zilele acestea în ședință.

Delegatul Municipiului, d. prim ajutor de primar Pascu Stanciu va propune măsuri împotriva fabricilor de sifoane, întrucât prețul sifoanelor poate fi ieftenit.

Comisia de speculă se va ocupa apoi și de prețurile la zarzavaturi și fructe.

x Toate fetele, cari locuesc în oraș, înscrise pentru colonia de la Fundul-Moldovei seria II, sunt rugate să se prezinte la A. C. F. str. Dancu 5, Miercuri 18 Iulie între orele 5 și 7 p. m. In caz contrar nu li se vor mai reține locurile.

x Parchetul a emis rechizitor definitiv de trimitere în judecată a lui Ion Lazăr Avramia, asasinul preotului Duca din Osoi.

Cabinetul de instrucție urmează a redacta ordonanța definitivă în baza căreia ucigașul va fi trimis în judecata Curții cu juri.

x D. Osvald Racoviță, primarul municipiului, a plecat aseară la București, în interesul primăriei.

x Parchetul cercetează reclamația în contra învățătorului Gh. Vrăjmașu din Cotnari. Acesta e acuzat că modificând data nașterii în actele sale, a reușit să înșele autoritățile, ieșind prea devreme la pensie.

Intrucât învățătorul se află în prezent la Bălți, dosarul cercetărilor a fost trimis acelui parchet.

x Se fac mari pregătiri la Copou în vederea grandioasei kermese dată de „Sindicatul ziariștilor profesioniști" din Iași.

Arestarea fostului prefect de Tighina

Chișinău 17. — A fost arestat avocatul Mihai Porubin, fost prefect de Tighina.

El este învinuit că a manipulat neatent fondurile electorale în suma de un milion lei. Circa 500 mii lei ar fi fost împărțiți partizanilor.

In apărarea prevenitului s'a înscris aproape tot baroul de Tighina.

Tribunalul i-a confirmat mandatul.

Apărarea a declarat îndată apel la Camera de punere sub acuzare.

x **Durerile de bătături** te enervează și te indispune. Remediul îl găsiți în preparatul „ANTICALUS" soluție și pomadă care alină durerile și desființează bătăturile. Depozit Farmacia Dr. Ratianu str. Cuza Vodă 48. Marcă depusă.

După 30 ani de căsnicie

Necazurile unei ieșence părăsită de soțul ei

D-na Ecaterina Dimitriu din str. Vasile Lupu a introdus la parchet o reclamație în contra soțului ei Alexandru Dimitriu.

Reclamanta arată cu după o convețuire de peste 30 ani, soțul ei în vrîstă îndeajuns de matură, a părăsit cămînul conjugal, fiind în... dragoste cu o nepoată tânără!

D-na Dimitriu arată că în lipsa ei de acasă, soțul a golit apartamentul de întreaga mobilă, mutându-se în strada Nicolina.

S'au dispus cercetări.

EA e o față cu adevărat încântătoare, voinică, sănătoasă și înfățișarea ei dovedește o permanentă bună dispoziție.

Ea știe, firește, că această deplină sănătate trebue dobândită și îngrijită apoi. Deaceea aplică proverbul: curată în interior ca și în exterior.

Cu statornicie, primăvara și toamna ia, pentru curățirea complectă a organismului, a băsicii și rinichilor mai cu osebire, Helmitol. In acest chip, ea e sigură că rinichii cari sunt siliți să curete 500 litri sânge pe zi, vor fi bine desinfectați.

Și astfel, ea își simte aidoma de curat interiorul ca și exteriorul.

Apel către Domnii Medici

Lumea a devenit astăzi insenzibilă la orice apel ce i se adresează, fie de o instituție, fie de un umil oropsit al soartei, care pentru a-și continua existența prin muncă cinstită are absolută nevoie de concursul binevoitor al semenilor săi; lumea de astăzi rămâne indiferentă. Apelul meu îl adresez unor intelectuali în speranța și cu credința fermă că medicii pot da dovadă de înțelegere umană. Numai medicii prin fața cărora se perindă atâția suferinzi, pot înțelege viața și nu vor rămânea indiferenți în fața apelului meu de a încuraja un om muncitor și dornic de a-și câștiga existența prin muncă cinstită și conștiincioasă.

Domnilor Medici,

In Iași a funcționat începând de la 1 Octombrie 1930 conform unui regulament, neexistent până la această dată, promulgat cu înaltul decret regal și publicat în Monitorul Oficial No. 70 din 23 Martie 1932, „Școala Specială Sanitară". Noul regulament prevede: doi ani de studii zi la zi și fără vacanță; un corp didactic select format din profesori universitari și medici distinși predau în cursul după amiezelor cei doi ani, 17 obiecte ca: bolile contagioase și bolile sociale cu semnologia complectă, mica chirurgie, higiena generală, dietetica, patologia generală, puericultura, anatomia și fiziologia, prepararea și administrarea medicamentelor etc. etc.

Pentru admiterea în această școală se cere minimum cursul inferior de liceu și se dă un examen special în fața corpului didactic al școlii prezidat de inspectorul sanitar. In cursul diminețelor celor doi ani de studii se face practică obligatorie în tot felul de clinici.

La sfârșitul celor 24 luni de continue studii teoretice și practice se dă un examen riguros după care absolvenții obțin titlul de „Sanitar". După obținerea acestui titlu, pentru a fi subchirurg se cere încă un stagiu spitalicesc timp de 12 luni, din care 6 luni la un serviciu de chirurgie și 6 luni la un serviciu de boli interne. După aceste stagii trebue trecut abea un nou examen așa zis de capacitate în fața comisiunei școlii plus medici primari de spitale și inspectorul sanitar. Cei reușiți la acest examen capătă titlul de „Sanitar de Spital" (Subchirurg).

Am trecut prin toată această filieră spitalicească care ține după cum vă spuneam, 36 luni zi la zi. Am obținut titlul de „Sanitar de Spital" (Subchirurg), sunt bine cunoscut de o parte din medicii Iașului sub mâna cărora am lucrat și au binevoit a-mi elibera certificate elogioase (în total 17).

Stau oricând la dispoziția întregului corp medical pentru a fi utilizat în cazurile care necesită intervenția unui subchirurg.

Specialitatea mea este mica chirurgie și lucrez conform indicațiilor specificate de Dv. în rețete cu care pacienții se vor prezenta. Lucrez în cele mai stricte condițiuni de asepsie, având sterilizator electric pentru instrumente, casolete cu material oricând sterilizat precum tot ce este necesar profesiunei mele.

Domnilor Medici,

De bunăvoința domniilor voastre depinde în mare parte existența mea ca atare vă rog să'ncuviințați un om care și-a înțeles datoria și menirea sa în modul cel mai conștiincios. Doresc să fiu folositor societății muncind în mod cinstit, pe tărâmul pe care vocația mea mi l'a indicat ca cel mai potrivit. Promisiunile pe care unii din Dvs. mi le-au făcut, s'au dovedit superflue, ceiace mă determină să vă adresez acest nou apel, având încă speranța și credința că îmi veți acorda concursul binevoitor al domniilor voastre.

Am studiat în străinătate timp de trei ani după care am absolvit aci în Iași șase clase de liceu și apoi patru ani de studii sanitare, în care timp am făcut practică în clinici chirurgicale, de boli nervoase și mentale, interne, contagioase, dela care după cum am spus posed 17 certificate elogioase. Apelez deci la concursul domniilor voastre de a mi recomandat pacienților pentru injecții, pansamente, sondaje, flebotomii, ventuze scarificate și simple, spălături, clisme, spălături stomacale, etc. etc.

Lucrând în particular toată existența mea depinde de bunavoința D-strâ. Neluând în seamă acest apel sau ironizându-l nu va însemna decât că intelectualii medici, înțeleg; (la fel ca și ceilalți muritorii că un muncitor ce dorește a-și câștiga existența prin munca pur cinstită... trebue desconsiderat.

Sperând că apelul meu nu va rămânea fără ecou în sufletul domniilor voastre, mulțumesc anticipat pe această cale tuturor medicilor care vor binevoi a mă recomanda în cazurile necesare.

ISIDOR HERMAN
Subchirurg
Str. Păcurari No. 49 Iași

DURERI DE CAP 2
NEVRALGII
MIGRENĂ
COMBATE
IAWOL

ULTIMA ORĂ

Acţiunea d-lui Tătărescu în Franţa

Primul ministru informat despre afacerea „Skoda"

Paris 17.— Dl. Tătărescu a sosit azi la Paris, după ce a stat trei zile pe coasta Bretaniei.

Primul ministru român a avut întrevederi cu importante personalităţi franceze, discutând chestiuni cu caracter financiar, economic şi militar.

Se afirmă că s'au obţinut unele înţelegeri. D. Tătărăscu a avut convorbiri şi cu creditorii străini. D. Slăvescu mai rămâne la Paris şi după plecarea premierului român.

In cercurile parisiene, se afirmă că guvernul român va fi remaniat, imediat după reîntoarcerea d-lui Tătărăscu.

Zilnic, d. Tătărăscu a avut

D. G. TĂTĂRESCU

convorbiri telefonice cu Bucureştii, fiind informat de d. dr. Angelescu în special asupra chestiunii „Skoda".

Se afirmă că această chestiune va avea urmări importante, după venirea d-lui Tătărăscu la Bucureşti, când se clarifică şi situaţia d-lui general Uică.

Ancheta „Skoda"

Buc. 17.— Comisia de anchetă în afacerea Skoda îşi continuă astăzi lucrările. Azi vor fi audiaţi d-nii G. G. Mironescu, Ed. Mirto şi V. Tilea; mâine d-nii Madgearu, Mihai Popovici şi Romulus Boilă, iar Joi d-nii Maniu, Vaida şi general Condeescu.

Reichswehrul pregăteşte

o lovitură în Germania?

Paris 17.—Ziarul „Paris-Soir" află din Berlin că generalii Blomberg, Fritsch şi Reinan, care conduc Reichswehrul, sînt nemulţumiţi de triumviratul Hitler-Goering-Goebels. Comandanţii armatei doresc ca Reichswehru să participe efectiv la conducere şi deaceia propun un triumvirat format din Hitler-Blomberg-von Papen.

„Paris-Soir" susţine că Germania se află în preajma unei noui lovituri de stat, care de astă dată va fi organizată de Reichswehr.

Uraganul puternic din cursul nopţii

Ravagiile dela Brăila.- Oraşe în întuneric. - Prăpădul din Polonia -

Brăila 17.— Un uragan puternic a făcut mari ravagii astă noapte, provocând panică, atât în oraş cât şi în judeţ.

In port, câteva vase au fost smulse dela ţărm şi mai multe şlepuri şi bărci s'au răsturnat.

Numeroase case au fost desvelite; iar pomi şi stâlpi de telegraf, doborâţi la pământ.

In periferia oraşului, apa a pătruns în multe case. In judeţul Brăila s'au înregistrat şi victime omeneşti. Câţiva ciobani şi copii luaţi de puhoaie s'au înecat. Deasemeni multe vite au fost omorâte.

*

La Turnul-Măgurele, furtuna din cursul nopţii a rupt firele electrice şi oraşul a rămas în întuneric. Acoperişele dela legiunea de jandarmi, prefectură, liceul de băeţi ca a liberală şi alte clădiri au fost smulse de vânt şi aruncate în stradă.

Pagubele sânt foarte mari.

*

La Oradea, uraganul a desvelit mai multe case. Pomi şi stâlpi au fost desrădăcinaţi.

Firele electrice fiind rupte, oraşul a rămas în întuneric.

Toată noaptea a domnit mare panică.

Asupra regiunii Botoşanilor s'a deslănţuit o puternică furtună, care a făcut trei victime: săteanul Dumitru Nanu şi cei doi copii ai săi de 4 şi 7 ani au fost ucişi de trăsnet pe când treceau cu căruţa pe şosea.

Prăpădul inundaţiilor în Polonia

Un dezastru nemaipomenit.—Numeroase victime omeneşti

Varşovia 17. — Revărsarea râurilor Dunavec, Kaminsca, Ialka şi Ropa au provocat un dezastru nemaipomenit.

Oraşele Krivita, Cerlik, Zâkopane, Tarno şi o parte din Cracovia sânt sub apă.

Prăpădul e îngrozitor, mai ales în localitatea Novi-Zak. Toată populaţia stă pe acoperişele caselor. Mai mulţi copii au fost luaţi de valuri şi s'au înecat.

Puhoaele aduc gospodării întregi şi numeroase cadavre de oameni. Au fost pescuite şi câteva cadavre de soldaţi care veniseră în ajutorul populaţiei.

Depozite de cherestea în valoare de milioane au fost risipite de ape.

Pagubele sânt colosale. Circulaţia spre Cracovia este întreruptă.

Ştiri poliţieneşti

Indrăzneaţă spargere în localitate

O îndrăzneaţă spargere s'a comis astă noapte la locuinţa d-lui Bercu Herşcu din mahalaua Sf. Ştefan 7, Răufăcători necunoscuţi au spart un perete şi au intrat astfel în locuinţă. S'au furat numeroase obiecte de valoare. Poliţia a început cercetări.

In condiţiuni identice, s'a comis un furt şi la d. M. Nusem din str. Păcurari.

ACCIDENT. — In str. Arcu trăsura cu No. 100, a lovit pe Gh. Pătraşcu din serviciul Uzinei de tramvaie. Acesta s'a ales cu leziuni şi a fost pansat la spital. Biroul circulaţiei a început o anchetă.

AGRESIUNE. — Locuitorul Alexandru Pieptănaru din cartierul P. Bogdan a reclamat poliţiei că a fost bătut de vecinii săi Ioan Silvestru şi Gh. Iftode.

— La d. Alex. Cristofor din str. Rufeni 25, s'au furat azi noapte mai multe sticle de şampanie şi obiecte casnice.

— Au fost înaintaţi poliţiei pentru faptul că au făcut scandal pe stradă: M. Enea din str. Toma Cozma 101, C. Mironescu str. Baciu 5, I. Timofte str. Barbu Lăutaru 5, Aba Iţic din piaţa Nicolina şi Iuju Avram din str. Descălicătoare 35.

Abonaţi-vă la „Opinia"

Staţiunea Meteorologică Agricolă Copou-Iaşi

Buletin Meteorologic din 17 Iulie 1934

Temperatura aerului la 8 ore dimineaţă 19.0
Temperatura minimă absolută în cursul nopţei 16.3
Temperatura maximă absolută a zilei precedente 31.0
Presiunea atmosferică 8 ore dim în milimetri 758.3
Apa căzută în ultimele 24 ore în milimetri 16,8.

Preveneri de timp. Ploi regionale cu intermitenţe vor continua încă şi cu manifestaţii electrice; temperatura va scădea puţin.

Starea agricolă şi prevederi agricole. Ploile din această perioadă vor creşte încă producţia porumbului.

Şeful Staţiunei, I. ŢIŢU

Informaţii

x *Pungaş arestat.*— Astă noapte un poliţist a surprins pe pungaşul de buzunare Th. Varlan din str. Manta 52, pe când acesta încerca să comită un furt asupra unui ceferist. La apariţia gardianului, pungaşul a luat-o la fugă. Poliţistul a tras câteva focuri de revolver după dânsul şi pungaşul a fost în cele din urmă arestat.

x **Ascuns în cufăr.**— In Calea Gălăţei 2, a fost găsit la locuinţa femeii Ana Teclean, fiul ei Carol, ce a dezertat acum câtova luni din armată. Numitul a fost ascuns într'un cufăr. El va fi înaintat comenduirei.

x D. Ioan Olănescu, consilier comunal, a confiscat eri la brutăria Simon Simionovici din str. Păcurari 15, un număr de 50 pâni găsite cu lipsă la cântar.

x D. D. Dimitriu a fost numit şef al biuroului circulaţiei în locul d-lui V. Gasparovici, numit şef al comisariatului 4 poliţie. D. comisar Pop, titularul acestui comisariat e plecat în concediu.

x *Trenul personal* 104 care venea ieri după amează dela Craiova, între staţiile Chitila şi Bucureşti, din cauza unei puternice detunături provocată de un cartuş aşezat pe linie, a trebuit să fie oprit în faţa staţiei Bucureşti-Triaj.

Călătorii au trecut prin clipe de panică. Se fac cercetări.

x GREVA FOAMEI.— Deţinutul Ion Alistar zis Şuhan, arestat pentru tâlhărie, se află de opt zile în greva foamei la închisoarea Galata.

El a declarat că nu va înceta greva până ce nu va fi pus în libertate, susţinând că e nevinovat.

x D. P. Braunştein din localitate mulţumeşte pe această cale, societăţilor precum şi tuturor rudelor, amicilor şi cunoscuţilor care au binevoit să-l felicite cu ocazia împlinirei a 70 ani.

x Asociaţia foştilor luptători decoraţi cu „Bărbăţie şi Credinţă" invită pe toţi membrii ei, să se întrunească în adunare generală extraordinară Duminică 22 Iulie a. c. ora 9 dim. în localul Blocului Pensionarilor din str. Ştefan cel Mare No. 47, aducând şi brevetele, cauza fiind câştgată.

x Tribunalul local, secţia întâia a condamnat la 3 luni închisoare pe comerciantul Herşcu Leizer din Tg. Frumos, pentru abuz de încredere.

x D. ing. N. Muşat, concesionarul noii construcţii a depoului c. f. r. din gara Iaşi, a reclamat parchetului că încredinţând d-lui Dumitriu Clera, şef de echipă, o sumă de bani pentru a o împărţi lucrătorilor, acesta a plecat la Slănic şi a cheltuit banii pentru treburile lui.

ORA 1

Zece persoane

lovite de trăsnet

Nenorocirea de lângă Turnul Severin

T. Severin 17. In timpul ploii puternice, lângă satul Ghelmegioaia, trăsnetul a lovit zece persoane. Trei din ele, anume N-lae Popescu, Ana şi Ion Crişu au murit pe loc.

Celelalte victime se află în stare gravă.

*

Şi în jud. Iaşi, s'a deslănţuit astă noapte o ploaie şi furtună puternică. In diverse puncte s'au înregistrat unele stricăciuni.

Grevele se înteţesc în America

New-York 17. Grevele se înteţesc în Statele-Unite. 22 mii lucrători din Alabama şi Texas au anunţat că declară grevă.

La Oakland, câteva magazine au fost atacate cu bombe, iar automobile răsturnate pe străzi.

In ciocnirea produsă, 2 poliţişti şi 2 grevişti au fost grav răniţi.

ŞTIRI POLITICE

D. Iuliu Maniu a sosit azi dimineaţă la Bucureşti şi a avut întrevederi cu d-nii Mihalache şi Madgearu.

Azi soseşte în Capitală şi d. Vaida, care va fi primit în audienţă de Suveran, în cursul săptămânii.

*

Vineri soseşte la Bucureşti d. Tătărescu şi va face o expunere asupra rezultatelor acţiunei de la Paris.

O revoluţie în ţesătura cravatelor

Cravata neşifonabilă - Lei 95 - la **Favorit**

INFORMAŢIUNI

x D. Gh. Teodoru, fostul director al chesturii Iaşului, detaşat actualmente la Tulcea, a intentat acţiune în contencios contra deciziei de mutare.

D. Teodoru cere ca acest act să se considere nul şi să fie reintegrat în post.

D-sa mai arată că în timp de şase luni a fost detaşat de două ori.

Curtea de Apel a fixat termen.

x Pentru sezonul de băi, aprovizionaţi-vă cu articole de toaletă, la Parfumeria **VENUS** care vinde cu preţurile cele mai eftine.

x **„Opinia"** *face abonamnte pentru orice staţiune balneară sau climaterică din ţară cu 50 lei.*

DOCTOR HOFFMANN boli nervoase, boli de nutriţie. Str. George Enescu 2.

UCENIC cu plată, băiat cinstit, primeşte Ceasornicăria Pistiner, Lăpuşneanu 16.

DE INCHIRIAT o cameră mobilată sau nemobilată în str. Palade 5.

DAU DE SUFLET fără nici o pretenţie la familie evreească o fetiţă de un an şi 10 luni perfect sănătoasă. Adresa Herman Cars str. Sf. Lazăr 59.

PERDUT buletinul Biroului Populaţiei pe numele subsemnatului. Il declar nul şi fără valoare în mâinile oricui s'ar găsi. BACEC AUREL

MAGAZINUL FOTESCU vinde la funcţionari, plăci, patefoane în rate lunare.

PERDUT carnetul de identitate C. F. R. în grădina Copou. Găsitorul este rugat a mă anunţa.

S.-Locot. ENEA MIHAIL
Str. Vasile Conta 36

PERDUT buletinul dela Biroul Populaţiei cu Nr. 36223/927. Il declar nul şi fără valoare în mâinile oricui s'ar găsi.

SAVASTIŢA BOLOMAŞ
Cart. C. F. R. Copou

Adânc întristaţi: Soltana I. Dediu, Ecaterina Comoniţă, nepoţii, precum şi familiile înrudite au durerea de a vă face cunoscut pierderea iubitului lor soţ, frate şi unchiu

Constantin I. Dediu
inginer

Ceremonia funebră va avea loc Mercuri 18 Iulie ora 4 p. m. la Biserica din Podul Iloaei, de unde corpul va fi transportat la moşia Scobălţeni-Dediu.

Ingrijiţi-vă ochii purtând ochelari

— dela —
Optica ARGUS
LAPUŞNEANU 43
vis-a-vis de Hotel Palace
CALITĂŢI SUPERIOARE
PREŢURI EFTINE

Epitropia Generală a Casei Spitalelor şi Ospiciilor Sf. Spiridon din Iaşi

ANUNCIU

Se aduce la cunoştinţa persoanelor care au solicitat plecarea copiilor lor la Colonia Audache, cum şi personalul Medical şi Administrativ care au fost onumiţi în vederea Coloniei, să se prezinte la Cancelaria Epitropiei în ziua de Mercuri 25 Iulie a. c. între orele 9—1 a. m., pentru instrucţiuni asupra plecărei.

Isidor Herman
Subchirurg
Specialist rutinat în mică chirurgie
Absolvent al Şcolii Sanitare conf. noului regulament, cu practică îndelungată în clinici de chirurgie, de boli contagioase, interne, venerice, dispensare, sanatorii, posturi de prim ajutor etc. etc.
Execută conform prescripţiilor medicale:
Incizii, pansamente, injecţii, sondaje, flebotomii, ventuze simple şi scarificate, spălături, clisme, vaccinaţiuni antivariolice, ajutoare urgente etc.
şi în cele mai perfecte condiţiuni de asepsie şi technică
Strada Păcurari No. 49

Primăria Municipiului Iaşi

PUBLICAŢIE

Se aduce la cunoştinţa celor interesaţi că în ziua de 30 Iulie 1934 ora 11 dim. se va ţine în localul acestei Primării din str. Alexandri No. 14, licitaţie publică pentru vânzarea parcelei No. 88 din regiunea Ţutora Nord în suprafaţă de 500 m. p.

Licitaţia se va ţine în condiţiunile prevăzute de Legea Contabilităţei Publice, a regulamentului O. C. L. şi a normelor publicate în M. O. No. 127 din 1931 şi va începe de la 12 lei m. p.

Toate persoanele care vor lua parte la această licitaţie restrânsă vor depune pe lângă ofertă şi o garanţie de 5 la sută din valoarea sumei oferite.

Planul terenului se poate vedea în fiecare zi de lucru dela 8—12 în localul acestei Primării.

Primar, O. Racoviţă

Brevi...

Şapte ani

dela moartea regelui Ferdinand

Buc. 17.— Vineri 20 Iulie împlinindu-se şapte ani dela moartea regelui Ferdinand, se va oficia un parastas la care vor asista regele Carol, întreaga familie regală şi membrii guvernului.

In amintirea regelui Ferdinand se vor face servicii religioase în toată ţara.

Accident tragic

la o schelă petroliferă

Târgovişte 17. — La schela petroliferă a soc. Româno-Americană dela Gura Ocniţei, lucrătorul Const. Tahonţu a căzut într'un cazan cu gazolina fierbinte.

Nefericitul şi-a găsit o moarte cumplită.

67 persoane

intoxicate cu îngheţată

Sofia 17.—In portul Bugas, la cafeneaua clubului militar, 67 persoane s'au intoxicat cu îngheţată de fructe. Şapte pacienţi au murit, iar ceilalţi sânt în stare gravă.

Noui semne electorale

Buc. 17.— Ieri s'a întrunit comisia centrală electorală, subt preşedinţia d-lui C. Lupu dela Curtea de Casaţie.

D-lui Ştefănescu-Goiceanu, ca reprezintant al partidului ţărănesc (fost lupist) i s'a acordat semnul electoral: un triunghiu în două circonferinţe concentrice. Iar părintelui Alexa, ca preşedinte al noului partid ţărănesc (deasemenea fost lupist) i s'a atribuit ca semn electoral trei linii frânte într'un cerc.

Un caz de insolaţie la Iaşi

In localitate s'a înregistrat ieri un caz de insolaţie.

Bolnavul este d. M. Abramovici din str. Ghica Vodă 32, în etate de 35 ani.

El a fost internat la spitalul israelit.

Populaţia fuge din San-Francisco

din cauza tulburărilor violente

Primarul oraşului apelează la preşedintele Roosevelt

San-Francisco 17. — Greva generală dela San-Francisco a

ROOSEVELT

luat proporţii cu totul alarmante. 115 mii muncitori sânt în grevă. Populaţia oraşului în număr de un milion trei sute de mii e într'o continuă agitaţie. Multă lume evacuează locuinţele. Se afirmă că peste 10,000 locuitori au plecat din oraş din cauza panicei.

Primarul din San Francisco a cerut guvernatorului trupe de ajutor pentru potolirea dezordinelor. Totodată primarul a trimes o telegramă d-lui Roosevelt, care se află în concediu. D. Roosevelt este rugat să vie de îndată la San Francisco şi prin autoritatea sa să încerce a linişti spiritele. Preşedintele Statelor Unite încă n'a comunicat răspunsul.

Deocamdată San-Francisco are aspectul unui lagăr militar. Guvernatorul Californiei a mobilizat garda naţională şi a trimis-o la San-Francisco. Se crede că se va decreta starea de asediu.

In port toată activitatea este suspendată.

Un soldat moare electrocutat

Nenorocirea din localitate

O nenorocire s'a întâmplat azi dimineaţă în localitate.

Soldatul Constantin Stoica din regimentul de transmisiune, ordonanţă la d. cpt. Budeanu, domiciliat în str. Ion Creangă No. 107, întindea rufe pentru a le usca.

Pe jos era un fir electric care căzuse din cauza furtunei de astă noapte.

Ostaşul n'a observat, a călcat peste sârma electrică. El a fost electrocutat puternic şi a murit pe loc.

Socialiştii francezi colaborează cu comuniştii

în lupta contra fascismului şi războiului

Paris 17.—Consiliul partidului socialist din Franţa, întrunit sub preşedinţia d-lui Leon Blum, a hotărît să facă front unic cu comuniştii pentru combaterea fascismului şi războiului.

D. Leon Blum a ţinut un lung discurs, arătând că situaţia externă îndeamnă la colaborarea cu comuniştii.

La sfârşit s'a votat o moţiune, prin care Internaţionala Socialistă este îndemnată să facă în toate ţările acorduri cu comuniştii în acelaş scop.

In moţiune se fixează condiţiile colaborării şi se anunţă o mare manifestaţie la Paris socialisto-comunistă, cu ocazia împlinirei a 20 ani dela declararea războiului.

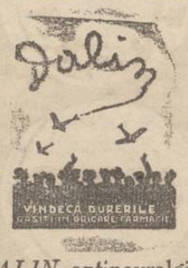

DALIN antinevralgic puternic şi nevătămător

DALIN vă asigură oricând liniştea şi puterea necesară muncii.

DALIN vă dă odihnă şi somn bun.

DALIN de găsit la farmaciile principale.

D. Mussolini

şi pactele orientale

Londra 17. — Din Roma se anunţă că d. Mussolini a trimis reprezentanţilor săi dela Berlin şi Varşovia textul motivelor pentru care sprijină ideia pactelor orientale.

D. Mussolini arată că aceste pacte pot asigura pacea şi pot provoca o reducere a înarmărilor.

URGENT

cumpăr orice fel de aur. Plătesc preţuri mari, mai mult decât alţii. Ceasornicăria Palatului Brătianu 82 vis a vis de str. Mărzescu

ANUL XXX No. 8172

ABONAMENTE
Lei 600 . . . . pe un an
„ 300 . . . . „ 6 luni
„ 150 . . . . „ 3 „

ATELIERELE TIPOGRAFICE
IAŞI. — STR. LĂPUŞNEANU 37

2 (doi) lei exemplarul

OPINIA

Ziar popular cotidian

JOI 19 IULIE 1934

Bon No. 46
PREMII GRATUITE
OPINIA

Apărarea democraţiei

In jurul ultimelor congrese liberale şi naţional-ţărăniste

La toate congresele liberale şi naţional-ţărăniste ţinute în ultimul timp în diferite oraşe din ţară, s'a putut constata o atitudine comună, ca un fir ce leagă aceste manifestaţiuni politice. Cele două mari partide de guvernămînt, prin fruntaşi dintre cei mai reprezintativi, s'au pronunţat categoric împotriva dictaturii, împotriva oricăror încercări de aventură politică, declarîndu-se pentru menţinerea regimului democratic, constituţional.

In sprijinul acestei atitudini, majoritatea oratorilor liberali şi naţional-ţărănişti au dat exemplul de cea mai vie actualitate, exemplul din Germania. Dictatura hitleristă a adus Reichul în situaţia dezolantă de astăzi, ilustrînd în chipul cel mai convingător rezultatele regimurilor de arbitrar şi teroare.

Desigur, manifestarea aceasta comună a celor mai reprezintative partide din ţară înseamnă o adîncă linie de orientare în viaţa noastră politică. Cele două mari forţe politice se plasează răspicat pe drumul democraţiei. Foarte frumos ! Dar atîta nu-i suficient.

Din practica cotidiană, se ştie destul de lămurit că la noi regimul democratic este poate mai puţin decît o aparenţă şi o firmă ; — este de cele mai multe ori o ficţiune. Liberalii şi naţional-ţărăniştii, care se pronunţă cu atîta hotărîre pentru apărarea democraţiei, sînt tot aceia care au compromis ideia parlamentarismului prin felul cum au desfăşurat activitatea corpurilor legiuitoare. Sînt aceia care în guvernările lor se folosesc de cenzură şi de stare de asediu. Iar în ultimul timp — chiar atunci cînd guvernamentalii făceau cele mai tandre declaraţii de amor democraţiei — s'a zmuls parlamentului cunoscuta lege a „deplinelor puteri".

E aici un vechi păcat al politicii noastre : vorba nu se oglindeşte în faptă ; promisiunea nu corespunde realizării.

Deaceia trebuie să cerem partidelor liberal şi naţional-ţărănesc să nu apere regimul democratic numai în discursuri de întrunire, ci să-l aplice sincer cînd au frînele în mînă. Altfel opinia publică capătă impresia că acest „tapaj democratic" e întreţinut numai într'atît cît practica regimului oferă celor două partide posibilitatea reciprocă de a obţine pulerea, de a avea bugete şi de a satisface clientela.

Din păcate cam la asta se rezumă „democraţia" noastră. **Int.**

DIN TOATA LUMEA

Săptămâna supliciilor. — Un liceu din Memphis (Statele-Unite) a introdus un sistem curios de educaţie. In fiecare an, după bilanţul şcolar, se organizează aşa numita „săptămână a supliciilor".

Elevii din clasele superioare sînt ţinuţi şapte zile, cîte pe rînd, într'o cameră călduroasă, unde dorm pe scăunele, sau într'o pivniţă umedă şi întunecoasă. Ambele încăperi sînt într'o stare destul de primitivă, cu şoareci, gândaci şi păiajeni.

In acest interval, elevii primesc o mâncare mizerabilă, formată din supă acră, fructe ieftine şi pâne uscată. N'au voie să se spele şi să citească. Într'un cuvânt, sânt supuşi la un regim de chinuri.

Direcţia şcoalii a găsit că acest tratament din „săptămîna supliciilor" este foarte necesar, constituind un bun mijloc de educaţie pentru traiul de toate zilele. In definitiv, poate că americanii au dreptate, având în vedere că viaţa rezervă oamenilor atâtea suplicii, mai ales în vremurile actuale !

*

Camere şi culori. — La un congres al arhitecţilor care a avut loc la Madrid, s'a discutat o chestiune interesantă : cum trebuesc zugrăvite camerele pentru a fi cât mai potrivite scopului lor. După rapoartele prezintate de majoritatea specialiştilor şi confirmate de medici, s'a ajuns la următoarea concluzie :

Dormitorul trebuie zugrăvit în cafeniu, întrucât această culoare favorizează somnul. Sufrageria trebuie văpsită în roz deschis, deoarece această culoare stimulează pofta de mâncare şi dispune mosafirii. Biroul de lucru e bine să-l zugrăvim în verde palid sau în bleu-pal'e, fiindcă aceste culori deschise luminează odaia şi nu obosesc ochii. Camera copiilor trebuie văpsită în alb sau gri, acestea fiind culoriile cele mai potrivite pentru copii.

Deobiceiu însă arhitecţii îi boesc pe... proprietarii caselor !

Clubul mincinoşilor. — Un club nostim s'a înfiinţat la Paris. E vorba de un club al mincinoşilor, creiat de un grup de intelectuali.

Membri acestei grupări şi au propus să-şi spuie reciproc cele mai gogonate minciuni, cu scopul de a se distra. Dar minciunile trebuesc aşa fel aranjate, încât să pară... adevărate, sau măcar posibile. Membrul, care va primi dovada că a spus o minciună, va putea fi esclus din club, pentru... incapacitate.

După cum se vede deci, treaba e destul de complicată, fiindcă a spune minciuni bune şi reuşite nu-i lucru prea uşor...

500 lei, un ceas de linişte. — Compozitorul muzical Adam Hubert din New-York are vecini foarte gălăgioşi, care cântă, dansează şi ţipă toată ziua. Pentru a putea lucra, compozitorul a făcut o convenţie originală. El acordă câte cinci dolari (500 lei) pentru fiecare ceas de linişte. Şi atunci vecinii păstrează o tăcere de mormânt.

— „Până când mă voiu muta — a declarat compozitorul — voiu plăti liniştea necesară. Căci în orce caz în felul acesta îmi revine mai ieftin, decât dacă aş fi recurs la procese cu timbre şi cu avocaţi".

Şi se pare că omul are dreptate !...

Un canibal domesticit

Isprava interesantă a unui englez

Ziarele din Londra relatează isprava originală a vânătorului englez sir William Contley. Acum zece ani el s'a reîntors din Africa, aducând un negru antropofag. Canibalul era furios şi a fost mult timp ţinut legat, singur într'o cameră, ca un animal sălbatic.

Cu o rară răbdare şi trudă, sir Contley a reuşit să domesticească pe acest primitiv. Astăzi, după zece ani, fostul canibal vorbeşte şi scrie englezeşte. Citeşte ziare şi are maniere în totul occidentale. E un om perfect civilizat şi poartă multă recunoştinţă binefăcătorului său.

Cu bicicletele, în jurul Franţei

In prezent se desfăşoară în Franţa marele concurs ciclist împrejurul ţării (Tour de France). Opinia publică franceză urmăreşte cu deosebit interes acest eveniment sportiv.

In clişeu vedem un numeros grup de biciclişti, trecând printre munţi, într'o pitorească poziţie din Alpi.

Sora Duca

dela sanatorul Bârnova

Nu e plăcută meseria de soră a unui sanatoriu de tuberculoşi. E poate cea mai grea funcţiune. Căci sora este aceia care trebuie să înlocuiască pentru bolnav toată grija pe care bolnavul o pretinde şi o poate pretinde mamei, soţiei, surorii sau fiicei lui.

Sora de serviciu trebue să indeplinească în primul rând acest rol. Ea trebue să fie mamă, soră, soţie sau fiică — pentru fiecare bolnav în parte. Ea trebue să fie zi şi noapte la dispoziţia bolnavului, care în majoritatea cazurilor nu simte sacrificiul ce se face pentru dânsul. Nu întotdeauna sora îşi înţelege rolul, sau îşi ia câteodată prea în serios rolul de mamă, soră, soţie sau fiică în ceia ce priveşte partea pliticoasă şi feminină a chestiunei. Nu întotdeauna o mamă e bună sau îşi arată bunătatea. Idem pentru celelalte rubedenii feminine.

In schimb sora Duca din sanatorul Bârnova e întotdeauna o mamă bună. O excelentă mamă bună. Suferindă şi ea, atinge vârsta de 57 ani şi se prezintă admirabil, căci nu i se dă nici 30 ani. Născută pe malurile Bosforului, trecută la creştinism prin măritişul cu un bulgar, rătăcită prin meleagurile Românei mari, departe de familie, soţ, copii şi de locurile tinereţii, sora Duca şi-a găsit în sanatorul Bârnova o patrie, o familie, o misiune.

Despre trecutul ei, rar pomeneşte şi i se aduce aminte rar, căci bolnavii ştiu că amintindu-şi de trecut, sora Duca începe să plângă. Şi bolnavii nu vor s'o vadă pe sora Duca plângând, căci bolnavii o iubesc pe „măicuţa" lor. Şi au pentru ce.

Nu rare ori sora Duca, este nevoită să vegheze câte o noapte întreagă la căpătâiul unui bolnav care trece printr'un acces puternic de hemoptizie.

Dacă este sau nu necesară prezenţa ei, o pot mărturisi miile de bolnavi ce au trecut printr'un asemenea acces. Căci nimic nu e mai demoralizant pentru un bolnav decât o hemoptizie şi această demoralizare câte odată îi poate fi fatală. Rolul încurajator al ambianţei este hotărâtor. Deaceia bolnavii cari au fericirea să fie ingrijiţi de această soră, când pleacă îi sărută mâna, şi-i păstrează pentru toată viaţa lor cea mai bună amintire.

Sora Duca e un fenomen al sanatoriului Bârnova, e aclimatizată pentru acest sanatoriu şi face parte integrantă din toate bunurile vindecătoare, de care se bucură acest excelent aşezământ de vindecare şi reconfortare. *M. Bârnovanu*

Ex-Kaiserul Wilhelm

încearcă să câştige batalioanele de asalt, pentru restaurarea monarhică

Un ziar din Haga publică o versiune interesantă cu privire la acţiunea monarhistă din Germania.

Astfel ziarul susţine că ex-Kaiserul Wilhelm, decepţionat că Hitler n'a sprijinit ideia restaurării dinastice, ar încerca acum să câştige de partea lui batalioanele de asalt, care au fost trimise în congediu. In acest scop emisarii ai ex-Kaiserului ar fi pornit o intensă propagandă monarhistă, căutând să speculeze nemulţumirile din rândurile naziştilor. Se spune că aceşti emisari au la dispoziţie fonduri însemnate şi fac mari cheltueli.

Fostul împărat ar nutri speranţa că batalioanele de asalt, odată câştigate pentru ideia monarhică, l-ar putea reda tronul, după cum i-au dat lui Hitler puterea. Acum însă chestiunea e mai grea, deoarece Reichswehrul este adevăratul arbitru al situaţiei.

Ceiti

Ultima oră

Un papagal moşteneşte

un milion lei

La Jamesville (Statele Unite) a încetat din viaţă o bătrână văduvă Mrs. Edith Colm, în etate de 71 ani. Timp de peste trei decenii, de când rămăsese văduvă, ea a trăit foarte retrasă. Săptămâni întregi nu ieşea din casă.

In locuinţa ei avea numai două tovarăşe : o bătrână şi credincioasă servitoare şi un papagal frumos, cu care defuncta se distra zilnic şi pentru care nutria o dragoste deosebită. In testament Mrs. Colm a lăsat câte zece mii dolari servitoarei şi papagalului, rugând pe slujnică să îngrijească de pasărea iubită ca şi de stăpână.

Papagalul a moştenit astfel peste un milion lei şi nu va simţi efectele crizei !

La San-Francisco

Cum luptă femeile în ciocnirile de stradă

Am relatat ciocnirile sângeroase produse în oraşul american San-Francisco, între poliţie şi grevişti. Se menţionează faptul interesant că la aceste tulburări iau parte activă şi numeroase femei, în special nevestele, surorile şi fiicele grevistilor. Şi aceste femei se luptă cu multă dârzenie.

Ele vin în genere înarmate cu ciomege, cu traiste cu pietre, cu ace lungi de pălărie şi chiar cu vase cu apă fiartă. Femeile manifestează zgomotos şi la momentul necesar intră în acţiune cu mult curaj. Se amestecă printre demonstranţi şi poliţişti, aruncând cu pietre, cu apă clocotită, cu sare şi nisip.

Poliţia procedează drastic. Femeile rebele sânt supuse la acelaş regim ca şi toţi manifestanţii. Astfel apare destul de cutezant gestul femeilor care luptă şi suferă alături de bărbaţii lor.

Cum se sărută în filme

Campionul sărutărilor. — Vedetele în scene de dragoste

O revistă amerlcană de cinema se ocupă cu problema destul de interesantă a sărutului în filme, furnizând următoarele amănunte :

Până acum câtva timp, filmul a trecut prin perioada „femeilor-vamp", sau a femeilor fatale. In acea perioadă scenele de dragoste aveau un loc principal, iar îmbrăţişările erau executate cu multă pasiune. S'au turnat atunci filme cu sute de sărutări, dintre care unele ţineau... zeci de metri !

A trecut însă acea modă cinematografică. Genul „femeilor-vamp" a decăzut şi sărutul în film s'a raţionalizat. Astfel ultimele producţii, atât din America cât şi din alte ţări, nu mai abuz de scene erotice. Bineînţeles sărutarea n'a fost complect înlăturată, fiindcă dealtfel ea joacă un rol destul de important şi în viaţa de toate zilele.

In schimb însă, îmbrăţişările în filme nu mai constituie astăzi obiectivul principal.

E interesant de menţionat, că vedetele n'au primit cu satisfacţie această reformă, find că suc esul celor mai multe filme a constatat tocmai în scenele pătimaşe de amor. Şi apoi se pare că sărutarea e destul de agreabilă tuturor artiştilor. Recordul în materie îl deţine actorul Maurice Chevalier, care într'unul din filmele sale a dat nu mai puţin decât 238 sărutări, fapt care i-a adus titlul de campion al sărutărilor. Dintre actriţele de la Hollywood primul loc în acest domeniu îl deţine Irene Rich, care în filmul „Femeia care nu se împotriveşte" a împărţit 94 sărutări şi a primit 104.

Cei mai sărutaţi actori sânt Ramon Novarro, Clark Gable şi Garry Cooper, iar cele mai sărutat actriţe : Nancy Carol şi Clara Bow. In schimb Greta Garbo, originală în toate, e o excepţie şi în această privinţă. Pentru ea momentul sărutării este cea mai penibilă scenă. De aceia multe sărutări ale divei sânt trucate.

Dar cazul Greteei este izolat. In genere vedetele acceptă sărutul cu plăcere în filmele lor. Dealtfel aceste scene sânt la drept vorbind destul de simpatice !...

Scrisori din Paris

De vorbă cu Tristan Bernard

Humoristul francez vorbeşte „Opiniei"

Românii din Franţa. — Proectele renumitului scriitor

— Allo Wagram 15 | 27 ? Casa d-lui Tristian Bernard ?

Aşi dori să-i vorbesc.

— O nemerniţi rău, doamnă, căci nu e acum acasă, îmi răspunde o voce necunoscută.

— ? ?

— Dar cine e la aparat ?

— Corespondenta la Paris a unui ziar românesc.

— Ah, aşteptaţi o secundă.

O voce cavernoasă, puternică şi nervoasă întreabă :

— Allo-o-o

— Mi aţi promis cu altă ocazie un interwiev pentru „Opinia".

— Da, da îmi amintesc, dar am multe legături sufleteşti ca să-mi refuz această plăcere. Vă rezerv o clipă, intre 11 | 45 şi 12 | 10.

*

— Cu o mică întârziere, cam pe la 12 fără 5, mă găsesam în ascensorul ce urca cele trei etaje spre vastul şi luxosul apartament depe avenue Hoche.

Dar, brusc, ascensorul se opreşte între al doilea şi al treilea etaj, cam la vre'un metru de cel din urmă. Apăs pe toate butoanele, deschid şi închid uşile, îmi şterg sudoarea depe frunte, îmi îndreptăl ria ce lunecase de pe ureche. Aş de unde ! Muncă zadarnică.

Mă aşez, mă scol de pe bancheta minusculă, dar ascensorul tot nu vrea să pornească. Mă uit pe ceas. 12. Am pierdut un sfert de oră, luptând cu acest instrument de tortură. Ştiam că maestrul e foarte precis, si că are întotdeauna lume multă ce-l aşteaptă. Imi iau inima în dinţi şi strig din răsputeri Conciergeeee ? O voce de femeie supărată îmi răspunde : Dar dece reţineţi a censorul că nu sunteţi D-tră în casa aceasta"...

Acest lucru îl ştiam şi eu dar cu toată enervarea mea încercai să-i explic în mod politicos că eram suspendat la 20 metri de sol, rugându-o să mă salveze din această situaţie încurcată.

In fine, iată-mă urcând cu o viteză de aeroplan, spre a doilea etaj. Pierdusem un timp preţios în ascensiunea mea. Salonul, adevărată galerie de tablouri, era plin de lume. Maestrul, cu părul în desordine, barba încălcită, deschide uşa cabinetului de lucru pentru a conduce un vizitator, şi fără a aştepta vre'o invitaţie mă precipit, lăcându-mă că nu văd pe ceilalţi ce trebuiau să fie primiţi înaintea mea. Incep un potop de scuze pentru a explica întârzierea, dar maestrul, surâde cu blândeţe, sfătuindu mă să nu iau nici odată ascensorul când sunt grăbită.

— Ce-mi spuneţi pentru „Opinia" ?

— Că mi-s foarte drag Românii. Că sunt foarte inteligenţi, instruiţi şi artişti neîntrecuţi. Cele mai frumoase talente; ca să nu citez câtiva ca

Continuarea în pagina II-a

Insemnări de vacanţă

Hoţii din Giurcani

Domnu' Iohann, fost vizitiu boieresc, fost păzitor la coşerele arendaşului, fost vătăjel la primărie şi actualmente străjer de noapte, domnul Iohanan, băuse târziu de tot în noaptea aceia, la crâşma lui domnu' Frisch. Când domnu' Frisch închisese, neamţu alergase pe la cele alte crâşme, dar şi la Olărita, şi la Dănciuc şi în deal, la Tofan, tot închis era — Domnul Frisch, săracul, om cumsecade, l-ar mai fi ţinut, dar el, domnu Iohann, nu mai avea para chioară în buzunar, şi, pe cont, ştiut este, că domnu Frisch nu dă, din tot satul, de cât numai primarului, din respect pentru autoritatea pe care o reprezintă, şi câteodată, perceptorului...

Domnu' Iohann nu era supărat pe chestia contului. Asta era regulă veche la domnul Frisch, şi căpătase în ochii neamţului, autoritate de lege, deaceia nici nu se gândise să ceară pe datorie. Mai degrabă era necăjit pe dânsul singur cum de nu-i el în stare să aibă mai mulţi bani de băut, când atâţia alţii, mai păcătoşi decât dânsul, au berechet, şi nu-i duce mintea să beie un pahar de vin...

...Iaca, de pildă, domnu' Meier Kaufmann.. lumea zice că-i milionar.. Odată n'a intrat şi el, ca omul, în crâşmă.. Habar n'are ce-i aceia viaţă.. A stat o viaţă întreagă la tarabă, şi a îmbrătrânit prosteşte, pe când el, domnu' Iohann, cât n'a umblat, câte n'a văzut cât n'a muncit, la caii boerului, şi la coşerele lui Weisbuch, şi la Primărie, şi acum, hai-hui prin sat, toată noaptea fără para chioară în buzunar, printre crâşmele închise... „Asta nu-i dreptate", îşi zise cătrănit domnul Iohann, scuipând într'o parte, că i-se stinsese şi luleaua...

Ajungând în faţa prăvăliei lui domnu' Meier, neamţul cel bătrân se opri, încruntă fruntea şi „mii de gânduri anarhiste", vorba lui Topârceanu, incepură să-i clocotească în cap, mai ales că, în capul acela, mai clocoteau şi vr'o zece păharuţe de rachiu „monopol", pline ochi.. Toate isprăvile lui Pantelimon, cel de pe vremuri, toate atacurile lui Chifor şi ale lui Copolăuanu, de care ştia mai bine că erau mai noi, toate, prinseră să-l ademenească.

..Să intre acu odată, în casă la domnul Meier, şi să strige odată, de să se cutremure pereţii : „Domnu Meier, adă milionul încoace"..

..Şi domnul Meier să se înfricoşeze, şi, fuguţa, să umble la du'ap să scoată milionul.. Trebue să fie dulapul plin până sus cu hârtii de-o mie, că, un milion, e bănet nu glumă.. Iţi cumperi moşie, pădure, conac, şi o cireadă de vite...

..Ei, nu, atac de noapte nu poate, tocmai el, domnul Johann, să facă.. Una că-i bătrân şi al doilea că nu şade frumos.. Eşti cinstit şaizeci şi mai bine ani, şi o sclinteşti taman la bătrâneţe.. Nu face.. Te bate Dumnezeu..

— „Dar, macar cu o spaimă să se aleagă", îşi zise iar, domnu Johann, şi, găsind pe o bucată de hârtie de pachet, zvârlită din prăvălie probabil, scoase plumbul din brâu şi scrise mare şi apăsat, cu litere de tipar :

„Domnu Meir mata să faci bine să dai milionu nouă că suntem tâlhari voinici şi dacă nul pui mâni sara sub fagu di la poartă apoi venim să luăm noi sânguri"...

...Hârtia o lipi cu scuipat, ca pe citaţie, de oblonul lui Domnul Meier Kaufman, apoi,

(Continuare în pagina II-a

Azi la Trianon Matineuri și seara

va apare

IN CARNE ȘI OASE

compatrioata noastră **D-ra POLA ILERY**

(vedeta cu 1000 de toalete) și va cânta șlagările din filmele ei sonore: Sous les toits de Paris, Parada Paramount, Televiziune, 14 Iulie, La Rue sans nom.

Va rula filmul premieră

LA RUE SANS NOM (Strada fără nume)

cu Pola Ilery, Gabriel Gabrio și Fernand Remy

PREȚURI OBIȘNUITE DE CINEMA.

TOATE SBÂRCITURILE DISPĂRUTE!

După 6 săptămâni

Intr'un spital din Viena, o femeie de 61 ani fu tratată câteva luni de către un medic renumit. După 6 săptămâni de tratament, toate sbârcturile ei dispăruseră cu desăvârșire. Ea căpătase din nou un ten fraged și fată tânără. După cum jurnal medical din Viena, a avut și experiență s'a făcut și cu alte femei de 60—70 ani și cu același succes uimitor.

Acum, proveniența acestei minuni se face deobște cunoscută. Orice femee poate face același lucru cu ea însăși. Profes rul Dr. Hejskal de la Universitatea din Viena a constatat că sbârcitu ile nasc când anumite elemente indispensabile pentru viață dispar din piele. După cercetări îndelungate a reușit să extragă aceste elemente prețioase din pielea unor animale tinere, alese cu deosebită îngrijire. Acest produs fu numit „Biocel". Dreptul exclusiv de a face uz de această uimitoare descoperire a fost cumpărat de către Tokalon cu un preț enorm. Biocelul e acum combinat cu alte ingrediente vitale în Tokalon Biocel, aliment pentru piele, celebra cremă de Paris. Această cremă înnoiește pielea, înlătură sbârcturile și stimulează mușchii moli ai obrazului. Femei de 50 până la 60 ani pot recăpăta acum o mușchetură juvenilă de care mulțe tinere le vor invidia. Succesul se garantează, altfel se restituie banii.

De vânzare la toate farmaciile, drogheriile și parfumeriile din țară. Noi prețuri reduse: Crema Tokalon, culoarea albă, de la Lei —, Crema Tokalon aliment, culoarea roză, de la Lei 60.—.

AZI la ROXY Cel mai formidabil program dublu cu 12 și 8 lei intrarea

FRANCISCA GAAL, SZOKE SZAKAL și Paul HORBIGER

în **SCANDALUL** Skandal in Budapest

Al doilea film: Ma ele bas al lumei

FEDOR ȘALIAPIN în opera lui CERVANTES

DON QUICHOTTE

Jurnalul și Miky complectează programul.

Spitalul de Boli Mintale și Nervoase Socola Iași

PUBLICAȚIUNE

Se aduce la cunoștința celor interesați că în ziua de 9 August 1934 orele 10 dim. se va ține în localul Spitalului Socola, din Comuna Bucium jud. Iași, licitație publică cu termen scurt, pentru aprovizionarea Spitalului de alienați din Răducăneni jud. Fălciu cu cantitatea de circa 30.000 kgr lapte dulce pe timp de un an.

Licitația se va ține în conformitate cu art. 88—110 inclusiv din L. C. P., regulamentul O. C. L. și normele publicate în Monitorul Oficial No. 127 din 4 Iunie 1931.

Toate persoanele care vor lua parte la această licitație, vor depune pe lângă ofertă și o garanție de 5 la sută din valoarea furniturei oferite, iar oferta se va face numai în conformitate cu caetul de sarcini care poate fi văzut în iecare zi de lucru dela 8—13 a. m. la administrația spitalului Socola Iași.

Costul acestei publicații va fi suportat de adjudecatarul definitiv.

Medic Primar Director
Dr. L. Balil
No. 4455 14 Iulie 1934

Cinematograful Phoenix

prezintă de la ora 3 jum. la 12½ zilnic CU 15, 10 și 8 lei

Idolii publicului depe tot globul

GRETA GARBO, RAMON NOVARO, LIONEL BARYMORE și LEWIS STONE

au creații formidabile în

Mata-Hari

viața romanțată și miraculoasă a exoticei dansatoare și spioana

Al doilea film

Prințul Rivierei

cu Willy Forst și Lyana Haid

PUBLICAȚIE

Comitetul școlar al liceului Național din Iași publică tratare prin bună învoială pentru lucrări de lemnărie (dușumele, pupitre, etc.) zidărie din nou, tencueli, șlefuel, văruel, văpsitorie și zugrăveli, sobe de teracotă din nou și remontări, ferărie și tinichigerie pentru ziua de 28 Iulie a. c. ora 10 a. m. în localul liceului.

Caetul de sarcini și devizul se pot vedea zilnic în cancelaria liceului. Comitetul

PUBLICAȚIE

Pentru aprovizionarea Universității Mihăilene din Iași, cu combustibil lichid, anume:

550—560 tone păcură tip. C. F. R,

300—320 tone păcură tip A, și 10 tone gazolină

pentru iarna anului 1934 | 35, se va ține licitație publică, în Cancelaria Rectoratului, în ziua de 28 Iulie 1934 ora 11 a. m. când concurenții se vor prezenta cu oferte închise și sigilate.

Garanția provizorie de 5% se va depune în numerar sau efecte de Stat, odată cu oferta.

Predarea combustibilului va începe îndată după încheierea contractului și se va termina la 31 Martie 1935.

Caetul de sarcini se poate vedea, în fiecare zi, la Rectorat în orele de cancelarie.

Domnii concurenți se vor conforma art. 88—110 din L. C. P. și regulamentului O. C. L. publicat în Monitorul Oficial No. 1 din Ianuarie 1930.

Grădina

Pomul Verde

Reprezentație Populară

cu 12 și 20 lei

ASTĂZI

puteți admira pe marea protagonista

SIDY THAL

— în marea ei creație —

Wolodka fin Sibirien

Muzică: M. Kreisler

Regie: B. Rinzler

Grădina și Sala

Cinema SIDOLI

Astăzi

Noul și cel mai grandios film de aviație

Aeroportul Central

cu Richard Barthelmes din Escadrila Morții

Al doilea film

Cine mă sărută

Comedie vieneză cu Felix Bressart și Georg Alexander.

Complectare:

DIN ALBUM comedie executată de cei mai celebrii instrumentiști.

Reprezentațiile se succed dela 3 jum.—9 în sală și dela 9 jum. în grădină.

Răceli, arșiță, gripă ia

Testa.

DE AVUT PRETUTINDENI

Scrisori din Paris

De vorbă cu Tristan Bernard

(Continuarea din pag. 1-a)

De Max, Yonnel, Ventura Popesco, Elena Vacarescu, Matei Rusu, Prințesa Bibesco, care fac mare cinste artei și literaturii, din România au venit.

Pe măsură ce anii trec, crește și importanța acestei țări pline de farmec și poezie. Dar, reia maestrul, dece nu traduceți literatura D-tră? Noi, cei de aci, cunoaștem doară operile scriitorilor care trăesc în Franța, și au suferit mai mult sau mai puțin influența occidentală.

— Intr'adevăr, prea puțin din literatura noastră a fost până acum tradusă, și încă nu dintre cele mai frumoase pagini, răspunsei eu, împărtășind în gând, părerea lui Tristan Bernard.

— Mi s'a spus, că la un moment dat, ați interpretat chiar dvs. piesele ce le-ți scris întreb eu.

— E intr'adevăr exact; și lucrul acesta îmi făcea atât de mare plăcere, încât îmi cumpărasem un teatru, unde am jucat și eu câtva timp. Dar... acest capriciu, n'a durat prea mult timp, din fericire pentru spectatori,—adaugă cu ironie celebrul umorist.

— Ce proecte aveți pentru stagiunea de iarnă?

— O piesă de teatru, două poate, și câteva filme.

— Filme ce desigur vor fi turnate de d-nul Raymond Bernard? Se știe că acesta din urmă care astăzi cel mai celebru metteur en scene din Franța e fiul lui Tristan Bernard,

— Raymond? a, mult talent are băiatul acesta, dar nu știu dacă îi le voi da lui.

— Subiectele?

Maestrul clipește șiret;— Ai toate indiscrețiile ce caracterizează pe jurnalist, dar nu-ți pot încă răspunde.

Și pentru a mă consola probabil, maestrul, îm oferă una dintre ultimile lui opere, pe care scrie o șpiriuală dedicație... ALEB

Paris, Iulie 1934

Pola Ilery ne povestește cum a ajuns actriță de cinema

Ea vrea să înființeze un studio de filme în România

Actrița Pola Ilery (Paula Iliescu), compatrioata noastră, se află la Iași numai pentru două zile.

O găsim la „Hotel Palace" și ne răspunde cu amabilitate la „rechizitoriul" nostru.

Carieră cinematografică

— *Cum ați devenit artistă?..* încep eu.

— „Printr'o întâmplare — îmi răspunde d-ra Iliescu.

Urmam cursurile dela Sorbona; și într'o zi am vizitat studioul „Pathé Nathan". Aici am fost remarcată de Mary Stertat care m'a sfătuit să intru în cinematograf.

I-am răspuns că în viața mea nu am jucat teatru.

In urma multor stăruințe, însă, am acceptat, plecând în Algeria, unde am turnat primul meu film „La madone de Sleepings".

— *Ce v'a decis să veniți în țară?*

— „In primul rând dorul de țară, căci am lipsit aproape 10 ani; și apoi am avut dorința de a prezenta ultimul meu film „La rue sans nom".

Am constatat însă că publicul românesc este foarte pretențios.

Veșnic în goană, după senzațional, după variați'. Or acestea în filmul meu nu se prea văd.

„La rue sans nom" este o tragedie greu de înțeles. Și acei care înțeleg filmul, nu mă îndoesc că îl apreciază la justa lui valoare".

Un studio de filme

— „Venind în România cu acest film, am obținut un aport moral care mă satisface, însă aportul material este foarte anemic.

Mă găsesc în țara mea, întocmai ca un copil care vine de la învățătură și este primit de părinți cu oarecare răceală.

Totuș nu m'am descurajat. In curând în acord cu casa de filme „Tobis", voiu înființa în România un studio în care se vor turna numai filme românești.

Dl. Mavrodi s'a declarat de acord în această privință.

D-ra Iliescu și-a manifestat necazul că cenzura filmelor e foarte aspră.

Astfel multe scene din „La rue sans nom" au fost tăiate, sub pretext că sînt imorale.

La d-ra Iliescu am întâlnit și pe d. Paul de Lorenzo, regisor, care s'a declarat un adept al... Cotnarului.

Însă și-a exprimat regretul că tocmai la Iași n'a găsit Cotnar.

Ne spune că va raporta acest fapt d-lui Păstorel Teodoreanu, pe care-l cunoaște dela Paris... *Gr. Spiru*

Un moment de spaimă

provocat de ploae la Iași

Ploia de Marți dimineață a dat loc în Iași la câteva scene impresionante.

In unele cartiere ploaia a fost mai violentă, iar cerul înourat părea acoperit de o pată de foc.

Câțiva matinali, spărieți, au pus în mișcare clopotele unora din biserici. Populația impresionată, a părăsit locuințele, și privea spre „focul din cer". Dar curând, roșeața din cer a dispărut ploia căzu liniștită, spre mulțumirea generală.

D.

Amintiri despre ing. Dediu

Inginerul Costică Dediu, a cărui moarte a anunțat-o ieri *„Opinia"*, a fost o figură bine cunoscută și în Iași, având mari relațiuni comerciale și un mănunchiu de buni prietini.

Bun agricultor, a fost în acelaș timp și un bun gospodar. Acum doi ani a fost poate singurul mare proprietar din Moldova, care și a păstrat grâul, pentru a-l vinde apoi pe prețuri bune. Îi plăcea călătoria; și iarna, împreună cu soția, o petrecea în Franța.

In politică, a rămas credincios Mareșalului Averescu, de care n'a vrut să se despartă. Avea credința nestrămutată, că tot Mareșalul va fi salvatorul țării.

L-am văzut acum două luni pentru ultima oară. Pe fața lui galbenă, se vedea că o boală grea îl roade; — el credea că suferă de o boală nervoasă.

— „Uite, amice, îmi spuse el,—sunt bogat, dar dau toată averea mea, dacă m'ar face cineva iarăși sănătos".

Glasul îi tremura;—presimțea că sfârșitul se apropie.

DAN

O interesantă operație

de circumcizie rituală, la un copil de 10 ani

D-nul M. S. Abramovici, circumcizatorul Maternității israelite, a efectuat zilele acestea, în prezența d-lui dr. M. Weis, circumcizia rituală cu perfectă reușită, unui copil de 10 ani, anume Carol, care a primit la botez numele de Avram Haim.

Băeatul este fiul natural al unui tată creștin, actualmente decedat, și al unei femei evreice.

Cum mama s'a recăsătorit cu un evreu, acesta a intervenit insistent pe lângă circumcizătorul M. Abramovici, care având în vedere lipsa de mijloace a părinților a executat operația în mod gratuit, mai acordând copilului un prețios ajutor material pentru îmbrăcăminte.

Gestul vorbește dela sine.

L.

Chestiunea subvențiilor

pentru școlile israelite

Comunitatea izraelită a trimis ieri comitetelor școlilor particulare evreești din Iași subvențiile pe luna Iulie. Deși are în casă suma de peste 300.000 lei luați pentru școli dela Hevra Kedoșa, plus banii dela centru pentru același scop, totuși nu s'a împărțit luna trecută decât 1500—2000 lei de fiecare școală, iar luna aceasta tot atâta! Cu această modică sumă trebuie să se plătească directorul și 3—4 profesori.

Comitetul școlei primare „Junimea No. 2"—Palat, în adunarea din astă seară, va decide să se opuie fuziunei școlilor, proectată de comunitatea israelită, și va convoca întruniri publice pentru ca banii luați pentru școli să ajungă imediat la destinație.

Rectificare

In «Opinia» de eri 17 c. s'a strecurat, printre alte greșeli de tipar, și greșitul înțeles al unei propoziții întreg în articolul «Ateneul Popular Tătărași» din coloana VII-a, jos rândul 16: In loc de: „Am plâns și eu pe ruinele mărețului templu din Ierusalim prădat și dărămat de vrăjmași", să se citească:

„Am plâns și eu, ca altădată Evreii, pe ruinele mărețului lor templu din Ierusalim prădat și dărămat de vrăjmași". *Preot C. Dinescu*

x *Ori-unde plecați „Opinia" nu trebue să vă lipsească! Cereți deci un abonament pentru băi, care costă 50 lei pe lună.*

Informații

x Sâmbătă la 21 a curentei la orele 10 și jum. a. m. se va oficia o rugăciune de 7 ani de la moartea regretatei *Mariana Conta Kernbach*, la cimitirul Eternitatea.

x *La școala superioară de arte și meserii*, nu s'a mai ivit nici un caz nou de febră tifoidă. Elevii au fost toți vaccinați în contra febrei tifoide și au plecat pe la căminurile lor. Localul școalei se renovează.

x D. dr. M. Oivid, un merituos absolvent al facultății de medicină din Iași, fost intern al spitalului israelit, a fost numit medic asistent la serviciul secției chirurgicale a spitalului israelit de sub conducerea d-lor d-ri Ochs și Vais.

Este o numire binemeritată.

x *Cercul vânătorilor* a hotărât ca a deschiderea campaniei de vânat, să serbeze cei 30 ani de activitate prin câteva mari serbări, din care unele vor fi date în Iași, și altele pe teren, prin pădurile străbătute de cercul vânătorilor. Animatorul acestor serbări e d. Nicu Stroici.

x D. chestor Leahu a luat măsuri contra cerșitului ce se practică pe o scară întinsă la Iași.

Eri au fost arestați zeci de cerșetori, în special copii care au fost trimiși la școala de corecție.

x Jandarmii au arestat pe locuitorul Al. Florea din Holboca. Acesta a maltratat grav la o ceartă pe Gh. Onea, rupându i o mână.

x Parchetul de Neamț a arestat pe călugărul V. Gheorghiu de la mânăstirea Horaița Neamț.

Acesta este acuzat că a proferat cuvinte ofensătoare la adresa M. S. Regelui.

Un gest disperat

la Slănicul Moldovei

Parchetul Bacău a fost informat că la Slănic, o vizitatoare a încercat să-și pue capăt vieții, înghițind un amestec de morfină cu stricnină.

Tânăra fată se află în îngrijirea medicilor. Numele ei n'a fost comunicat.

Balneolog confirmat

Dr. Albert Ficler

Medic-Șef de Spital în București, consultă în

Băile Vatra-Dornei

Strada Regele Ferdinand 40 (casa Klipper)

peste drum de Farmacia „Steaua"

x **Comandați clișeie la ziarul „Opinia".**

Hoții din Giurcani

(Continuare din pagina 1-a)

domnu Johann, plecă la datorie, adică să se culce pe banca monumentului, sub lampa „Petromax", din mijlocul târgușorului Plopănei...

. . . . . .

Când, a doua zi dimineață, domnu Meier, își deschise dugheana (în care vinde: stambă, zahăr, fiere de plug, fitil de lampă, plicuri, mărgele, untdelemn, casânci, ibrice, orez, lanțuri, benzină, dulceață, cerneală, covrigi, ceasornice de mână, jucării pentru copii de țâță și potcoave) domnul Meier, dădu cu ochii de hârtie.. O citi, o reciti, de data asta cu ochelari, se îngălbeni, și, așa cum era, cu pantalonii trași peste cămașa de noapte, alergă la șeful de post...

Șeful, citi scrisul, și zise grav:

— Ăștia e dezertori.. N'are ce mânca și e mulți.. E în codrul Giurcanilor, mai mult ca sigur.. Ei a furatără vaca lui Țugui, mai mult ca sigur, de o cată rumânu d'o săptămână. Las pe mine, domnul Meier.. Pun eu laba pă ei, mai mult ca sigur...

Se laudă că e „voinici", fiindcă are arme, d'aia zic eu, mai mult ca sigur că e dezertori..

Până 'n seară îi vezi la post.. Să n'ai nici o grijă, mai mult ca sigur...

Demnu' Meier plecă, oleacă mai liniștit.. Șeful, în urmă, se mai întinse odată și se culcă iar..

. . . . . .

Baba lui Matei, când venea acu două zile din pădure, cu vreascuri, i-a văzut.. Stăteau înprejurul unui foc, în poiana chioarei, și frigeau o vacă. Probabil, vaca lui Țugui.. Erau vr'o douăzeci, îmbrăcați militărește, că doar is dezertori.. Babei nu i-au făcut nimica, nici macar nu i-au vorbit..

Poate că n'ci n'au văzut-o, că era cam departe, dar lui Urlică, vacarul satului i-au vorbit... L'au întrebat care e mai chiabur prin sat, unde stă și dacă are arme.. El, de frică, a spus tot, că are copii.. Adică, o fi spus, cu toate că țiganul ținea morțiș și se jură pe ce are el mai scump în lume, că nu le a zis nimic, numai cât a ridicat din umeri, că adică „nu știe"...

...I-a mai văzut și fata lui Buciuman țiganul, care-i în slujbă la curte..

A venit pe la miezul nopții acasă, și când a luat-o tat-su în palme s'o întrebe cum de vine așa târziu și dacă nu cumva s'a legat de dânsa băetul boerului, de-o ține până la cântatul cocoșilor să-i facă patul, biata fată a spus drept, precum că, a ieșit devreme de la curte, dar, în marginea satului, i-a ieșit unu cu pușca înainte, și a dus-o de la spate, ca pe aristanți, până sus în codru, de-a pus-o să le facă pentru toți mâncare de fasole, că astaș treabă de muiere, și talhării dă, ca n'ș e bărbați ce sânt, nu se pricep.. Când le-a gătit fiertura, s'a întors fuguța acasă, că tare i a mai fost frică..

..Alta, nimica n'a pățit...

. . . . . .

Hoții, dezertorii din codrul Giurcanilor, fură de atunci, în fiecare seară, câte-o oaie, câte-o găină, ce pot și ei apuca... Duc fetele pân' la miez de noapte în codru, să le facă mâncare, dar oameni cumsecade, nu se leagă de ele...

La două zile, șeful face poteră, și, culmea, par'că în gaură de șarpe se bagă dezertorii, că nimic nu se găsește, și nici pădurarul nu-i vede...

...Aseară, i-a văzut până și domnu'Iohann, paznicul de noapte; venise în mijlocul satului, să aprindă o țigară de la „Petromax"...

Alexandru Pogonat

Citiți zilnic Opinia

LA BUCUREȘTI
s'a deschis, complect renovat, confort modern
HOTEL LUVRU
STR. CAROL, vis-a-vis de Poșta Centrală
Prețuri foarte convenabile

Guvernul satisface unele doleanțe ale clerului

Gradațiile preoților — Chestiunea cântăreți or bisericești — Noi parohii și misionari

Se știe că anul trecut guvernul național-țărănist, a redus bugetul bisericei ortodoxe, astfel că unele chiriarhii din țară au fost nevoite a se dispensa de mulți slujbași, care aduceau un real serviciu instituției.

In urma acestei reduceri de buget, au tost lăsați pe drumuri 1800 cântăreți bisericești, desființându se totodată și posturile de misionari din regiunile unde existau stiliști și sectanți.

In acelaș timp însă, s'a sporit bugetul bisericei unite cu 4 milioane lei.

S'a protestat, dar totul a fost de prisos.

Guvernul actual, în urma sprijinului nepretupețit pe care l-a dat preoțimea în alegerile generale, a căutat să satisfacă unele doleanțe ale clerului.

Gradațiile preoților

Incă din timpul dlui Argetoianu se tăiase preoților gradațiile.

I. P. S. S. Mitropolit Pimen intervenise atunci în favoarea preoțimei, însă d. Argetoianu a replicat că „pentru preoțime salarul este un mezelic".

Acum guvernul a reparat această greșală, prevăzând în buget plata gradațiilor pentru preoți.

Chestiunea cântăreților licențiați.

O altă chestiune care preocupă preoțimea și pe care guvernul speră a o rezolvi în mod favorabil, este acea a cântăreților bisericești, licențiați din serviciu anul trecut.

Ministerul cultelor a trimis de curând o circulară tuturor chiriarhiilor din țară, prin care se aduce la cunoștință că începând chiar de acum se pot reînființa posturi de cântăreți, însă plata lor va începe dela 1 Octombrie.

Se va avea în vedere întâi pe cântăreții bisericești licențiați și numai dacă vor mai rămâne posturi libere, vor fi numiți dintre acei cari abea au absolvit școlile.

Cu toate că plata posturilor de cântăreți va începe peste 4 luni, totuși încă de pe acum au început a se prezenta mulți solicitanți.

Noui parohii

Recent, chiriarhul Moldovei a înaintat un raport ministerului cultelor, în care cerea să se înființeze mai multe parohii în eparhia Moldovei.

Chestiunea aceasta a fost studiată de minister și s'a hotărât ca nouile parohii să fie înființate tot în toamnă.

Până atunci se va proceda la hirotonirea tinerilor.

In eparhia Moldovei I. P. S. S. Mitropolit Pimen va numi numai licențiați în teologie.

Misionarii

Față de ultimele turburări stiliste, chiriarhul Moldovei a căutat să ia măsuri, intervenind pe lângă minister pentru reînființarea posturilor de misionari.

Ministerul a răspuns că este imposibil ca în bugetul actual să fie prevăzut și un fond special pentru serviciul misionar, însă se va „rupe" de unde se va putea și vor fi plătiți mai mulți călugări și preoți care vor îndeplini funcția de misionari.

•

In general preoțimea a primit cu satisfacție promisiunile guvernului în ce privește doleanțele lor. *Gr. Sp.*

x **Tusa și Răgușeala** în bronchitele gripale dispar repede cu *Pastilele de Eucalipt Benzomentolate Dr. Ratianu* aprobate de Consiliul Sanitar Superior. Indicate în toate afecțiunile pulmonare, laringite, astmă, desinfectează plămânii ușurează respirația. Depozit Farmacia Dr. Ratianu, Cuza-Vodă 48.

Un răspuns al „Gărzii de Fier"

In legătură cu declarațiile făcute de d. ministru Victor Iamandi la Podul-Iloaie, la adresa mișcării extremiste de dreapta, d. general Cantacuzino-Grănicerul se crede în dreptățit să intervie și... să dea o dezmințire prin ziare.

Iată propriile cuvinte ale d-lui general Cantacuzino:

„Dau cea mai categorică dezmințire aserțiunii d-lui Victor Iamandi, cum că Garda de Fer ar fi subvenționată de cineva".

•

Adica, Garda de Fer care-i *dizolvată*, mai trăește, și dă comunicate!

D-na și D-nul
IOSEF HERȘCOVICI
anunță nașterea primului lor fiu
MONNY
Ceremonia rituală va avea loc Duminică 22 Iulie a. c. ora 12 a. m. în locuința d-lor din str. Armeană 9.
CRIAS-ȘEMA Joi 19 Iulie ora 9 seara.
In locul oricărei alte înștiințări.

Abonați-vă la „Opinia"

Brutarii iarăși dau asalt

pentru a scumpi pâinea

— O delegație a Sindicatului brutarilor se va prezinta mâne d-lui Oswald Racovitză la primărie, arătând că nu pot continua fabricarea pânii la prețul actual.

Brutarii susțin că la prețul pe care-l suportă azi la făină, dela întodocerea noului tarif la pâne, au pierdut peste... 1.000.000 lei!

Rămâne de văzut ce va decide d. Racovitză.

Chiar ieri s'a primit la Municipiu o adresă prin care se arată că în viitor, prețul la făină și pâne, îl fixează numai consiliul de miniștri.

Atentat contra Suveranilor Angliei?

«Credința» publică o știre dela Mercur Agence, că în localitatea scoțiană Harthill, automobilul în care se aflau Regele și Regina Angliei, a fost atacat de câțiva indivizi.

Unul din atentatori a putut fi arestat.

Pentru combaterea febrei tifoide

Dispozițiile primăriei

Febra tifoidă luând avânt în ultimele zile, serviciul sanitar a cerut primăriei sprijin, pentru stingerea epidemiei.

D-nii ajutori de primar Pascu Stanciu, Jenică Popovici și Ionel Frühling s'au consfătuit ieri, avizând la măsuri.

Municipiul va lansa o ordonanță. Medicii de circ. vor face zilnic inspecții în piețe și prin localurile publice. La fel și ajutorii de primar.

D. ing. Antistescu a fost însărcinat cu verificarea conductei, reparând unde este cazul, rețeaua de distribuție din oraș.

Dela Sfatul Negustoresc

Comitetul de conducere al „Sfatului Negustoresc" a ținut ședință sub președinția d-lui Brener.

Dat fiind că unii membrii din comitet nu mai activează, d-nii Einhorn și Croitoru au fost înlocuiți prin d-nii Profir și Ernest Gelber.

La propunerea d-lui Sane, s'a decis organizarea unui birou permanent de informație.

D. Georges Ghiuca propunând numirea d-lui Ad. Löbell ca vice-președinte în locul d-lui Const. Cerkez, care este suferind, — chestiunea va fi desbătută într'o ședință viitoare

Un preot s'a înecat

Chișinău 18.—Protosul Rotanovschi Grigore din acest oraș, fiind la o mânăstire, a voit să facă o baie în lacul mânăstirei, dar ne știind să înoate, a căzut la fund și s'a înecat.

Cadavrul a fost pescuit.

Isprava unui dement

Huși 18.— Un alienat, recent eliberat din ospiciul Socola, a devastat via magazioneru ui Darie.

Dementul a spart vase cu vin și a amenințat cu moartea pe vier. L.

x Inainte de a pleca la mare sau la munte, abonați-vă la „Opinia". Abonamentul 50 lei lunar.

Știri polițienești

Furt în Socola

Astănoapte răufăcători necunoscuți au pătruns în locuința d-lui Simon Marcu din șos. Socola 8, furând numeroase obiecte de valoare. Hoții au dispărut apoi fără urme.

— Un alt furt s'a comis la locuința d-lui A. Dascalu din str. Crucei 11.

AGRESIUNE. — La spitalul Israelit a fost pansat tânărul Ilie Aronovici din strada Elena Doamna 1, care a fost lovit cu un box în față de individul Mates Vuxman din str. Moara de Vânt 20. Agresorul a fost arestat.

— D. P. Costin din str. Ipsilante 25, a reclamat azi dimineață poliției, că soția lui Veronica, pe când se afla în balconul casei a fost lovită cu o piatră de vecinul Gh. Narton. D-na Veronica Costin s'a ales cu dantura complect deteriorată. S'au dispus cercetări.

DIVERSE. — Poliția a arestat eri pe individul Cornea Atanasiu din str. Ion Creangă 28, care se dădea drept... comisar.

— Eri au mai fost arestați pentru scandal Ion Stoian din str. I. C. Brătianu 142, Costică Cotae din Fălciu, Vera Rotaru din jud. Lăpușna și N. Gheorghiu din str. Crucei 16.

INFORMAȚIUNI

x Ziarul guvernamental „Naționalul" precizează că la manifestațiunea liberală de la Botoșani a stângei liberale („Grupul H"), —n'au participat membri ai tineretului din jurul revistei „Păreri libere"!

x Ministerul instrucțiunii a numit pe d. Gabriel Bădărău asistent suplinitor la seminarul de fizică matematică dela facultatea de științe din Iași; și pe inginerii P. Constantin și C. V. Nicanov asistenți cu titlu provizor la laboratorul de chimie agricolă dela facultatea de științe agronomice din Chișinău.

x ACCIDENTE.—Astăzi dimineață pe când trenul 549 trecea prin apropierea stației Ungureni, a surprins pe linie pe un sătean, omorându l.

O altă nenorocire s'a produs în gara Bacău.

Lucrătorul Prisacariu descarca niște șine de fer dintr'un vagon. La un moment dat o șină i-a căzut în cap.

In agonie, a fost internat în spital.

x In urma intervențiilor făute de conducătorii „Sindicatului Alimentar" din localitate pe lângă autoritățile comunale, privind datoriile comercianților. sa luat o dispoziție ca plata acestor datorii să fie eșalonată în rate mici.

Infecțiunile periculoase ale stropilor

Stropii invizibili, mici, cari sunt răspândiți în jurul său de un bolnav când vorbește, tușește sau strănută, contaminează. In anotmpul rece, mai cu osebire, suntem cu toții expuși în gradul cel mai înalt acestui pericol. Prin acești stropi se transmit temutele boale sezoniere, dela guturai până la gripă. Aspirina s'a dovedit a fi de mulți ani un remediu curativ contra lor.

Una până la două tablete de aspirină, topită într'un pahar cu apă duc la o provocare de sudoare și la o rapidă vindecare.

x La Piatra Neamț „Opinia" se găsește de vânzare zilnic și la depozitul de ziare Poplingher.

Gospodinele practice
primesc cu plăcere sfaturi bune cu prilejul nenumăratelor vizite sau recepții. Astfel, în lumea întreagă, ele află cât de repede și sigur a ajutat ASPIRINA împotriva bolilor provenite din răceală, — împotriva reumatismelor și gripelor. ASPIRINA are o reputație mondială: Este tableta mică dar cu efectul neasemuit de marel
ASPIRIN veritabilă numai cu crucea

„WERTEX"
Borcane pentru conserve, compoturi la
CRISTAL
STR. CUZA VODĂ 87

UN PRODUS DESĂVÂRȘIT!
EAU DE COLOGNE
extase
CU UN PARFUM MODERN, TENACE ȘI DISTINS
CARE VĂ VA PLACE CU SIGURANȚĂ.
NUMAI IN FLACOANE ORIGINALE
SPRE A VĂ FERI DE IMITAȚIUNI.
PRODUS DE
Parfumerie Nortier

ANCHETELE „OPINIEI"

Printre măcelarii din hală

Situația acestor negustori — Lupta pentru clienți—Intre trif și cuțer—Câteva doleanțe

Continuăm peregrinarea noastră prin hală, înregistrând aspecte, doleanțe, nemulțumiri, —dar mai ales nemulțumiri...

Nu există negustor în piață (cred chiar și în tot orașul) care să nu se plângă de criză, de cheltueli exorbitante, de angarale, etc.

— „Imi merge, ca omului cel rău, pe lumea cealaltă" — îmi spune d. Enic Buium, un cunoscut fructar din piața Halei.

Lupta pentru clienți

In interiorul halei trec în revistă toți măcelarii. Sunt 20 de măcelării creștine și vre-o 40 evreești.

Remarc că deși prețurile la carne sunt fixate de primărie și afișate, între măcelari există o concurență extraordinară, o concurență care merge până la a lua de mână clientul vecinului și a-i propune marfa cu un leu mai eftin la kgr., sau până la a spune clientului că marfa vecinului e alterată.

Din această cauză, adesea ori se înregistrează ieșiri violente, bine înțeles între negustorii tineri și cu mai puțin calm.

Sunetul bâtdițelor, pe trunchiurile măcelăriilor, și chemarea continuă a vânzătorilor, cari poftesc clienții, fac în piață o larmă asurzitoare. Colaborează la acest fapt și gurițele cumpărătoarelor cari nu contenesc cu tocmeala.

Cuvântul unui măcelar

Mă opresc la prăvălia d-lui *Const. Verdeș*, unul din cei mai bătrâni măcelari din hală.

Când ne zărește moșu Verdeș crede că suntem de la fisc, și vrea s'o ia razna de la prăvălie.

D. Mihai Sterian, șeful pieții, care a avut bunăvoința să ne însoțească în tot timpul anchetei, dându ne lămuririle necesare, intervine explicând d-lui Verdeș:

—„Dlui e gazetar de la „Opinia" și a venit în piață să mai stea de vorbă cu negustorii".

Moșu Verdeș respiră ușurat:

— „Greu d-le, greu îmi spune negustorul. 200 lei cheltueli pe zi și 1000 de lei vânzare. Sânt drăi prea mari".

Citesc lista de prețuri la carne după cum mi-a dictat-o d. C. Verdeș.

Carnea de vacă 14 lei kgr.; carnea de porc 18 lei kgr.; slănina 20 lei kgr,; osânza 22 lei kgr.; grăsime topită 29 lei kgr...

Un măcelar evreu d. *Ușer Riven* se jeluește la fel ca și d. Const. Verdeș: „Cheltueli mari, vânzare puțină și câștig și mai puțin"...

De notat că măcelarii evrei vând carnea de vacă cu 16 lei kgr. Au și ei însă scuza pierderilor cauzate de oasele ce se leapădă.

Intre trif și cuțer

E interesant felul în care sunt așezați macelarii...

Deoparte stau măcelăriile românești și de alta înșiruite cele evreești, adică cele cu carne „cușer".

Măcelarii evrei se laudă însă că mulți creștini cumpără carne „cușer" pe motivul, zic ei, că o tae mai bine și o oferă clienților mai bine asortată, nu dintr'o bucată.

„Cum spunea un măcelar evreu d. David David: „o bucățică de aici, o bucățică de dincolo, o bucățică de dincoace și iese supa bună".

Foarte adevărat..

Fie zis însă în treacăt; noi am văzut și mulți evrei cumpărând carne dela creștini. De ce? E mai grasă și mai eftină—zic ei..

Cu prilejul promenadei printre măcelari, ne informăm că un măcelar vinde pe săptămână între 300—400 kgr. carne.

Socotind după numărul comercianților, putem cunoaște cantitatea aproximativă care se consumă în Hală.

Doleanțe

Câțiva negustori, nu le putem spune numele, ne informează că se introduce în hală carne de porc tăiată clandestin, fapt care prejudiciază atât autoritățile cât și comercianților, întrucât clandestinii fac o concurență neloială.

Deasemeni ni se mai educe la cunoștință următorul fapt:

D. dr. Cuparencu a luat dispoziția ca toate măcelăriile din hală să fie închise la ora 1 a. m.

Unii comercianți sunt însă tolerați de autorități și continuă să vândă și în timpul repausului.

Comercianții cer d-lui dr. Cuparencu să ieie măsuri în această chestiune

Am mai înregistrat și alte doleanțe pe cari le vom reda mâne. *Z. Dessmond*

Când faci „descântece" cu țiganii...

Pățania unui țeșan

Un caz tragic-comic s'a înregistrat în localitate.

Cetățeanul Neculae Gheorghiu, din str. Verdeș, îngrijorat de faptul că câinele său turbase s'a dus la niște țigani să-i... descânte animalul. Și drept mulțumire, a dat țiganilor o sută lei.

Au trecut câteva zile dela această întâmplare și Gheorghiu s'a pomenit cu un trimis al țiganilor care-l chemau la ei.

Aceștia i-au cerut un supliment de plată pentru descântec.

Cum d. Gheorghiu s'a opus țiganii după ce în prealabil i-au administrat o bătaie zdravănă, l-au legat de un cal, și dând bice animalului l-au târît pe șosea.

Bietul Gheorghiu a parcurs astfel aproape doi chilometri.

Câțiva trecători l-au găsit pe șesul Socolei și l au transportat la spitalul israelit.

Victima e în stare gravă, având plăgi la cap, ochi și git.

Bacalaureatul

Ministerul instrucției comunică următoarea statistică:

S'au prezentat anul acesta la bacalaureat 6015 candidați, din care au reușit 3182, adică 52,90 la sută (anul trecut procentul reușiților a fost de 76,52).

Din anul 1925, de când s'a înființat bacalaureatul, au trecut acest examen 65,430 candidați (băeți și fete).

x Pentru sezonul de băi, aprovizionați-vă cu articole de toaletă, la Parfumeria **VENUS** care vinde cu prețurile cele mai eftine.

MODEL STRĂIN! SENZAȚIA Z LEI!
5 Lei Numai 5 Lei
Pentru această sumă modestă primiți:
1) O analiză caracteristică după model străin.
2) O experiență telepat că dela cel mai puternic medium
MIRIAM
Afară de acestea, face și ședințe speciale unde spune precis trecutul, prezentul și viitorul.
Adresa: Strada Lăpușneanu No. 29

RĂCEALĂ, DURERI DE DINȚI, Dureri REUMATICE alină
JAWOL

BECURI electrice, articole electrotechnice găsiți cu prețuri de reclamă la magazinul „Comerțul" Frații Katz & Co. Piața Halei 1.

PIERDUT Buletinul electoral de Biroul Populației Iași. Il declar nul în mâinile oricui s'ar găsi.
PÂNTICUȚ VASILE
str. Țutora de Nord L. Nr. 6

PIESE de schimb originale Ford, cauciucuri Goodyear, găsiți la magazinul Fotescu.

DOCTOR HOFFMANN boli nervoase, boli de nutriție. Str. George Enescu 2.

DE INCHIRIAT o cameră mobilată sau nemobilată în str. Palade 5.

Magazinul de Manufactură BARASCH din str. I. C. Brătianu *soldează* cu prețuri derizorii toate articolele de sezon.

Publicațiuni pentru Monitorul Oficial se primesc la administrația ziarului „Opinia"

Bărbații Neputincioși
(Impotenți)
Slăbiți de vârstă, exces sau boală la orice vârstă, se vindecă repede prin ungere cu „Buwegen" care nu atacă stomacul, rinichii, inima, ca preparatele luate prin gură. Invenția senzațională a Laboratorului Chimic Piorzheim, experimentată de Profesor Dr. Georg Luda, Berlin. Nu așteptați agravarea boalei! De vânzare la Farmacii și Drogherii. Lei 380 flaconul. Literatură lămuritoare trimite sub discreție, contra mărci pentru răspuns: „REPREZENTANȚA BUWEGEN", București I, Str. Brezoianu 56.

DOCTOR
D. Brănișteanu
Asistent Universitar
— Medic de Spital —
Boli interne
Roentgen-Diagnostic)
Consult: 2-5 și după rendez-vous. Str. V. Conta 18

DOCTORUL
R. DAMSKER
Str. Ghica Vodă No. 44—46
MEDICINĂ INTERNĂ,
SIFILIS ȘI GENITO-URINARE
Diatermie și băi de lumină
între 8—1 a. m. și 3—7 p. m

ULTIMA ORĂ

O interesantă propunere a Skodei

făcută statului român

București 18. — Uzinele „Skoda" au făcut statului romîn o ofertă interesantă cu privire la executarea contractului de cinci miliarde lei pentru înzestrarea armatei noastre.

Propunerea a fost prezintată de d. Fiala, directorul general al „Skodei", care a vizitat Bucureștii și a avut o întrevedere cu d. Tătărescu (înainte de plecarea acestuia la Paris) și cu d. gen. Paul Angelescu.

„Skoda" propune să reia furnitura de armament și să execute o parte la uzinele Reșița. Fabrica cehoslovacă oferă înlesniri de plată și unele reduceri de preț. D. Fiala a înaintat și un raport cu propuneri pentru planuri de armament.

D. Tărărescu a declarat că va studia oferta și va da răspunsul.

In legătură cu această ofertă, se mai afirmă că biroul „Skoda" din București are o situație provizorie. In cazul când propunerea va fi dispusă la o înțelegere cu statul nostru, în sensul ca biroul ei din București să fie desființat și transformat într'o societate românească.

Furtuna puternică din zorii zilei

a făcut ravagii la Iași și în Moldova

Câteva accidente. O femeie ucisă de trăsnet. Situația pe liniile ferate

Astă noapte la orele 3 s'a deslănțuit asupra întregului oraș o puternică furtună urmată de descărcări electrice. Numeroși stâlpi de telegraf au fost doborâți la pământ. Astfel în str. Kogălniceanu a fost trântit un stâlp de telegraf și rupte numeroase fire. Acelaș lucru și în bulevardul I. C. Brătianu.

Câteva accidente

In str. Moara de Vânt ravagiile furtunei au avut un caracter mai grav. In dreptul casei cu No. 6, a căzut un stâlp al uzinei electrice și numeroase fire au rămas înșirate pe stradă. Trecând o cireadă de boi, proprietatea d-lui Strul Herșcovici din str. Smârdan, două animale au fost electrocutate. Conducătorul cirezii, anume C. Ioanaș, încercând să salveze celelalte vite, a fost și dânsul curentat, rămânând mut.

El a fost transportat la spitalul israelit, Acolo medicii au constatat că din cauza puternicului șoc nervos, el și-a pierdut graiul.

La acelaș spital a fost adus și flăcăul Luchian Vochincu din comuna Slobozia, care a fost curentat și s'a ales cu răni grave.

A fost înștiințată uzina de electricitate, care a dispus trimiterea unei echipe de lucrători, pentru a face lucrările ce se impun. Deocamdată întreg terenul a fost izolat, pentru a nu se mai produce vre-o nenorocire.

In str. Trei Ierarchi 7, din cauza puhoaielor mari ce au venit spre canalul colector, s'a surpat un zid, rănind serios pe d-ra Angela Cristea funcționară la serviciul telefoanelor.

Ucisă de trăsnet

In comuna Țigănași, femeia Elena Gh. Tanase, din satul Osoi, aflându-se pe câmp în timpul furtunei, a fost lovită de trăsnet și a murit pe loc. Au fost înștiințate autoritățile locale.

Pe liniile ferate

Ploaia torențială din zorii zilei a căzut în toată Moldova.

Ploaia a fost mai abundentă în regiunile Bacău și Bârlad.

Un pârâu, afluent al Siretului, s'a umflat, ieșind din albie și inundând linia Bacău-Adjud, între stații e Sascut-Negri.

Pe o porțiune de 200 metri linia a fost luată de furia puhoaelor.

Circulația trenurilor București-Pașcani-Cernăuți a stagnat.

Trenul accelerat 54 București-Pașcani-Cernăuți a fost oprit la Adjud, deoarece n'a mai putut inainta. Unii călători au luat trenurile de Iași pentru a pleca la Cernăuți prin ruta ocolitoare.

Se speră că până diseară circulația trenurilor să se facă prin tranzbordare, dacă apele se vor retrage.

Siretul crește

Apele Siretului au început a crește simțitor din cauza ploilor.

Prin unele locuri apa amenință a ieși din albie.

Și Prutul

Deasemenea și Prutul crește de câteva zile.

S'au luat măsuri pentru a preîntâmpina inundații.

Alte victime ale trăsnetului

Chișinău 18. — In timpul furtunei puternice, trăsnetul a căzut în piața centrală. Femeia Maria Bascova, în etate de 42 ani, care se afla în apropiere, a rămas paralizată.

Alt trăsnet a căzut deasupra casei din str. Moscova 10 Femeia Maria Ioachim și fiicele ei de 9 și 6 ani s'au ales cu arsuri grave și au fost internate în spital.

La Botoșani

Botoșani 18.—Furtuna a provocat mari stricăciuni Numeroase grădini au fost distruse. Apa a pătruns în mai multe case de la periferia orașului.

In județ s'au inecat numeroase vite.

Cu bărci pe străzi

Reșița 18. — Ruperea de nouri de aseară a făcut mari ravagii. Puhoaiele au pătruns în multe locuințe și au transformat unele străzi în adevărate canaluri. S'au adus bărci și plute, pentru a fi evacuată populația din cartierele inundate.

Comunicația e întreruptă cu localitățile vecine.

La Huși

s'a deslănțuit un uragan groaznic in timpul nopții. Au fost și descărcări electrice. A căzut grindină de mărimea unei nuci. Câteva vii au fost distruse. Trăsnetul a distrus și numeroase pietre funerare în cimitirul evreesc.

x **A fi frumoasă și atrăgătoare** este problema ce rezolvă **Crema Miraculoasă.** Această cremă distruge petele de pe obraz, albește și catifelează pielea dându-i un parfum delicios. Depozit Farmacia Dr. Ratianu, str. Cuza Vodă 48

Știri din Cernăuți

Cernăuți 18.— D. Eduard Ritter din localitate a reclamat poliției că Gheorghe Ștefăniuc a abuzat de copila sa, Henrieta, în etate de 10 ani.

Ștefăniuc a fost arestat și și-a recunoscut fapta.

— Tânăra Veronica Tuleas a încercat să se sinucidă în stradă, înghițind o substanță toxică. A fost transportată la spital.

— A evadat spărgătorul D. Macarov, pe cind lucra cu alți deținuți pe malul Prutului.

P. B.

DECES

Cluj 18.— In comuna Șeini a încetat din viață fostul ministru maghiar Sandor Pal. El a fost o figură cunoscută în viața politică a vechii monarhii austro-ungare.

Defunctul va fi transportat la București, pentru a fi incinerat.

Bonurile de impozit

pentru pensionari

Administrația financiară locală a primit azi dimineață o dispoziție telegrafică dela Casa generală de pensiuni din București în care se spune:

Toți pensionarii care au de încasat datorii restante provenite din exercițiul financiar anterior datei de 1 April 1934, vor adresa cereri ad-ției de încasări și plăți pe formulare speciale, urmând ca imediat după verificare, să se înceapă a se lichida aceste datorii în bonuri de impozite.

De ce se miră un Eschimos
Că tenul mi-e așa frumos
Când îl poate obține fiecare
Cu Crema de lăcrămioare.

Greva se întinde în America

San Francisco 18—Ieri nu s'au înregistrat decât incidente izolate. Orașul are aspectul unui lagăr militar. Pe străzi se întâlnesc la tot pasul patrule, tancuri, mitraliere.

Numărul greviștilor s'a ridicat la 200.000.

New-York 18.—15.000 muncitori din portul New-York au declarat grevă pe chestia salarului și a orelor de muncă.

Deasemenea greva se întinde la Alabama.

In jurul operațiilor „contesei Calmuski"

București 18 — In legătură cu arestarea famoasei escroace Suzana Herman-Moldovanu, cunoscută subt numele de „contesa Calmuski", originară din Iași str. Elena Doamna, poliția a stabilit următoarele:

„Contesa Calmuski" a suferit mai multe condamnațiuni penale la Iași, București, Brașov, Ploești, Constanța etc. Zilele trecute, eliberată din penitenciarul Brașov, escroaca a venit la București și și-a organizat o mică bandă.

Ea comitea furturi la magazine și vindea apoi mărfurile la periferie. Ieri „contesa Calmuski" a fost surprinsă și arestată într'un magazin din calea Griviței, unde a încercat să săvârșească un furt.

Au fost arestați și complicii ei Maria Constantinescu și Tudorică Făureanu,

O domnișoară din Galați

ucisă într'un accident

Galați 18.—O impresionantă nenorocire s'a întâmplat în casa din str. Egalității 10.

Tânăra d-ra Jeny Lichiardopol lucra cu o mașină „Primus". La un moment dat, mașina a explodat și s'a prefăcut în bucăți.

Fata a fost grav rănită, iar flacăra i-a aprins rochia.

Dusă spre spital, nefericita a încetat din viață pe drum.

Tânăra Jeny Lichiardopol, in etate de 24 ani, era una din frumusețile Galaților. Singura copilă la părinți bogați, se bucura de un trai ușor și luxos.

Părinții, care se aflau la băi, au fost telegrafic informați despre această tragică nenorocire.

O familie din Iași

bănuește că ar fi fost otrăvită

Parchetul a primit o reclamație interesantă.

Soții Filip și Matroana Osipovici din str. Sălciilor, s'au prezentat cu doi copii în brațe Lenuța de doi ani și Lidia de trei ani, și au reclamat următorul fapt:

Acum câtva timp, vecina lor d-na Ana Citra i-a cinstit cu vin.

De atunci toată familia Osipovici se simte rău, având arsuri în permanență. Ei bănuesc că băutura ar fi fost otrăvită.

Medicul legist va examina pe reclamanți.

Valorificarea grâului

București 18.—Aseară a avut loc conferința ministerială pentru valorificarea grâului. A participat și d. Gr. Dumitrescu, guvernatorul Băncii Naționale.

S'a decis să se ridice prețul la 50.000 lei vagonul de grîu, în care scop comisariatul grâului va fi invitat să facă mari cumpărături. Se va oferi deocamdată prețul maxim de pe piață.

In acest scop guvernul va pune la dispoziția comisariatului un prim fond de 100 milioane lei.

O mamă își caută la Iași copilul dispărut în împrejurări curioase

O impresionantă reclamație a fost făcută parchetului local de către d-na Păuna Aspru, originară din Romanați.

Acum câtva timp, arată reclamanta, a cunoscut la Romanați pe un oarecare Dumitru Dragolin, comerciant din Iași, strada Lăutari, care a sfătuit-o să-i încredințeze pe fiul ei Mihai de 12 ani, pentru a-l lua cu dânsul la Iași, la comerțul său.

Au trecut câteva săptămâni și d-na Aspru n'a primit nici o veste de la fiul ei.

Interesându-se, a aflat că băeatul nu este la comerciantul în chestie. Neputându-i da de urmă, doamna Aspru s'a adresat parchetului local, cerând o anchetă pentru a se stabili unde se află copilul.

Parchetul a dispus cercetări.

Știri politice

Se așteaptă înapoerea

d-lui prim-ministru Tătărescu

Buc. 18.—D. Tătărescu părăsește azi Parisul și va sosi Vineri la București. D. ministru Slăvescu mai rămâne la Paris.

Imediat după reîntoarcerea d-lui Tătărescu, va avea loc un consiliu de miniștri. Șeful guvernului va face o expunere asupra rezultatelor dela Paris. Totodată se va stabili programul activității pentru vacanță și mai ales normele pentru simplificarea aparatului administrativ.

D. Titulescu va pleca la Moscova după instalarea legațiilor română și rusă, adecă prin luna Noembre.

La 17 Octombre d. Titulescu se va duce la Ankara, unde se va întruni consiliul înțelegerii balcanice.

D. Maniu a avut ieri o lungă întrevedere cu d. Mihalache. Aseară d. Mihalache a plecat la Cernăuți, pentru a asista la congresul județean al partidului.

In cursul săptămânii viitoare se va întruni biroul partidului național-țărănesc.

x *In chestia viitoarei remanieri ministeriali, ziarul „Adevărul" primește din Paris următoarea precizare:*

„D. Tătărescu crede că **d-sa singur** *va fi în drept să judece dacă remanierea este necesară și cum ar fi mai bine, în caz afirmativ, să-și complecteze cabinetul„ E semnificativ.*

x **Dr. Brener** *specialist mamoș,* boli de femei. Cons. 2—6 d. a. str. Lăpușneanu.

Proporțiile catastrofale

ale inundațiilor din Galiția

Varșovia 18.—Inundațiile din voevodatul Cracoviei au luat proporții catastrofale. Localitățile Zakopane, Novison, Gripoa și 100 comune sânt subt apă.

Comunicația este complect întreruptă. Din Cracovia au pornit trei escadrile de avioane pentru a arunca alimente în regiunile izolate.

Intre Cracovia și Lemberg circulația trenurilor a stagnat, deoarece s'a rupt un mare pod de cale ferată.

La Novison s'a prăbușit un imobil în două etaje. Alte 80 clădiri sânt în primejdie să se surpe. Până acum la Novison s'au pescuit 26 cadavre.

In localitatea Mislovice 800 vilegiaturiști au rămas izolați. S'au trimes două avioane pentru aprovizionarea cu alimente.

Numărul morților se ridică la 60 până în prezent. Dar cu siguranță cifra victimelor este mult mai mare.

Primejdia sporește cu fiecare ceas. Și orașul Cracovia este amenințat de inundații. Populația dela periferie evacuează locuințele.

Membrii guvernului, în frunte cu primul ministru I. Koslowsky, au plecat în regiunile sinistrate, pentru a distribui ajutoare.

Noui măsuri

pentru revizuirea funcționarilor

București 18—Aseară s'a întrunit comisia specială pentru simplificarea aparatului de stat. S'au luat diferite măsuri pentru revizuirea numirilor și avansărilor de funcționari

Vor fi socotite nule numirile care cuprind dispense de la condițiile generale de numire, chiar dacă ulterior au fost confirmate.

Reprimirile în serviciu după cinci ani, sînt considerate numiri noui.

Toți funcționarii dela stat, comună, județ, case autonome, etc vor fi revizuiți. Măsurile practice de activitate vor fi stabilite într'o ședință viitoare a comisiunii.

x **„Opinia"** *face abonamente pentru orice stațiune balneară sau climaterică din țară cu 50 lei.*

ORA 1

Situația delicată a d-lui Boilă

în afacerea Skoda

București 18.—La comisia parlamentară de anchetă a fost audiat azi d. D. Iuca, subsecretar de stat la interne, care a făcut o declarație senzațională.

D-na spune că d. Romulus Boilă nu și-a putut justifica două fonduri de vre-o 60 milioane lei, din averea d-sale, spunând că banii i-au fost dați de o persoană din Viena.

Comisia din Cluj pentru controlul averilor a făcut investigații la Viena, persoana în chestie fiind interogată acolo.

Ea a recunoscut că a făcut unele „finanțări" în legătură cu Skoda; însă a refuzat să dea amnănunte și să indice personal.

Comisia de anchetă urmează a asculta pe d-nii M. Popovici și R. Boilă.

O tragedie în localitate

Cetățeanul N. Gheorghe din str. Ciurchi 10, fusese mușcat de un câne turbat.

Nu s'a îngrijit și astăzi a avut un acces. Nefericitul s'a dus la Podul de pe Bahlui (Socola) și s'a aruncat, lovindu-se foarte grav la cap. In stare disperată a fost internat la spitalul israelit.

Conferința prefecților

Buc. 18. — Astăzi a avut loc la ministerul de interne conferința cu prefecții județelor cu inițialele dela A la D.

D. ministru Inculeț a făcut o serie de recomandări de ordin ad-tiv.

DIVERSE

Episcopul sas Glondys a trimis în Berlin o telegramă de protest contra acuzațiilor ce i-au fost aduse de unele ziare hitleriste.

— La Demin în Prusia Orientală, a izbucnit un groaznic incendiu care a distrus o biserică și multe case.

— La San Francisco se încearcă un arbitraj pentru aplanarea grevei.

O revoluție în țesătura cravatelor
Cravata nesifonabilă
- Lei 95 - la **Favorit**

Duminică 5 August 1934 ora 8 d.m. dela CERNĂUȚI
Vineri 3 August 1934 ora 11 seara dela IAȘI
VOIAJ COLECTIV DE 28 ZILE
cu tren special locuri numerotate organizat de către ziarul „Czernowitzer Allgemeine Zeitung", Cernăuți la Karlsbad, Franzensbad, Marienbad și Joachimsthal
Voiaj tour-retour cl. III-a Lei 2500. Cl. II a Lei 3700.
Informațiuni și înscrieri la S. Peritz str. Lăpușneanu 28
Inscrierile se primesc până la 20 Iulie 1934.

Informații

x In județul Iași a căzut astă noapte o ploaie torențială, însoțită în unele părți de grindină.

Stricăciuni s'au înregistrat la Scobinți, Popricani, Lungani, Pd. Iloaie și Tg. Frumos.

x Transpirația, cea mai neplăcută consecință a căldurilor, o evitați întrebuințând *Dermal.* Pudra contra transpirației. Preparatul Farmaciei Werner Iași. 12

x Domnul Profesor Agregat Doctor Ioan Gheorghiu va fi în localitate în fiecare Duminică și va da consultații între orele 6-8 p. m. în str. Carol 49.

Dr. Violetta Stra
BOLI INTERNE, DE FEMEI
MAMOȘ
Consultă 9—4 și 7—8
Str. Gh. Mârzescu No. 8.

Cabinet dentar
I. GOLȚMAN
DENTIST
LUCRARI MODERNE
PREȚURI REDUSE
— Piața Unirei —
(colț Cuza Vodă 62)
Intrarea prin boltă lângă Socec

x Comandați clișee la ziarul „Opinia"

EXPOZIȚIA MONDIALA din CHICAGO

Această expoziție constitue fără îndoială una din cele mai puternice atracțiuni din anul trecut. Succesul extraordinar a hotărât pe organizatori să redeschidă expoziția și în anul 1934, dând astfel din nou prilej la câteva milioane de vizitatori din lumea întreagă să admire atât minunatele clădiri ale expoziției cât și nenumăratele obiecte expuse, care se pot sintetiza laolaltă sub deviza „Un veac de desvoltare și progres".

Și Soc. Hamburg-Amerika Linie își pune organizația ei admirabilă de voiaj în slujba acestui eveniment și întreprinde numeroase călătorii spre Statele Unite, atât individuale cât și colective. Aceste excursii sunt menite în primul rând să dea turiștilor prilej de a vizita expoziția, dar sunt prevăzute în program și vizitarea New-Yorkului, a Washingtonului, a cascadelor Niagarei precum și a altor puncte și localități interesante din America. Ca și anul trecut are loc și anul acesta un voiaj colectiv special românesc care va porni în 23 Iulie cu vasul „Deutschland" și care durează până la 26 August. Prețul de participare fiind foarte redus, Soc. Hapag oferă astfel posibilitățile tuturor straturilor populației, să-și realizeze visul vieții; Vizitarea Americei, țara tuturor posibilităților nemărginite.

Prospecte și informațiuni cereți la Biroul de Voiaj Hamburg-Amerika Linie S.A.R. Iași str. Lăpușneanu 20.
Telefon 134

Detașați zilnic bonul din pag. 4

ANUL XXX No. 8173

ABONAMENTE

Lei 600 . . . . pe un an
„ 300 . . . . „ 6 luni
„ 150 . . . . „ 3 „

ATELIERELE TIPOGRAFICE
IAŞI. — STR. LĂPUŞNEANU 37

2 (doi) lei exemplarul

OPINIA

Ziar popular cotidian

VINERI 20 IULIE 1934

Bon No. 47
PREMII GRATUITE
OPINIA

Actualităţi politice

Frămîntarea de curente

în partidul liberal

La demonstraţia liberală dela Botoşani, s'a observat tendinţa unei grupări pe persoane.

In adevăr, d. ministru Victor Iamandi (cu un puternic grup înconjurător) s'a pus pe temeiul programului lui I. G. Duca: stăvilirea anarhiei, democratism, constituţionalism.

O notă oarecum aparte a făcut d. Tomaziu, vechi liberal, care a ţinut să accentueze tradiţia şi rolul bătrânilor în partid.

Aşa dar, o primă grupare pe persoane.

S'a mai precizat însă că acţiunea de la Botoşani este a grupului H, de stîngă liberală,—la care nu s'a asociat tineretul din gruparea „Păreri libere". Deci acest „tineret" formează al treelea curent în partid.

Şi mişcarea de curente se va accentua desigur, după inapoerea d-lui Tătărescu în ţară.

Se va accentua în primul rând, pe chestiunea remanierei cabinetului.

Şi aici se va vedea dacă într'adevăr remanierea va depinde exclusiv de şeful guvernului. Sau va avea cuvânt hotărâtor şeful partidului.

Sau vor vorbi amândoi cu glas foarte tare...

*

Cu prilejul acestor frămîntări, la liberali (ca şi la naţ.-ţărănişti), se vorbeşte mereu de apărarea democraţiei şi a Constituţiei.

Foarte bine. Insă...

Democraţia nu îngădue cenzură şi stare de asediu (şi încă permanentizate). Totuşi le avem.

Nu îngădue tranzacţii cu legea; risipă extraordinară şi tolerarea delapidărilor. Totuşi le avem.

Nu îngădue transformarea regimului electoral într'o v a s t ă clientelă de partid, cu satisfacţiuni în dauna bugetului public. Totuşi avem.

Prin urmare, ce fel de democraţie este de apărat?

In loc de apărarea democraţiei, se impune **rezlizarea ei.** *Şi asta, foarte rededе; cât mai este timp...*

X.

TERORISMUL IN AUSTRIA

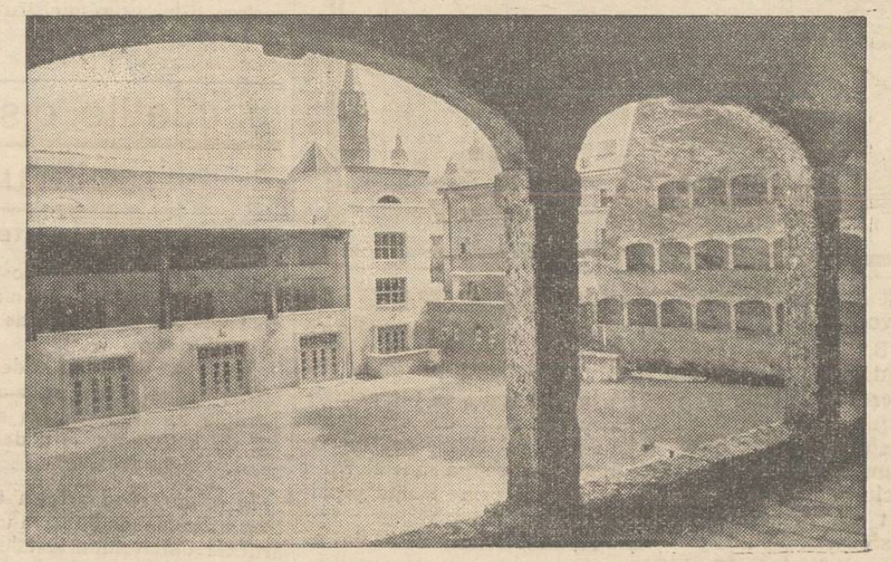

Atentatele naţional-socialiste continuă în Austria,—mişcarea teroristă exercitându-se mai cu seamă în Tirol.

In clişeu, marea clădire de festivităţi din Salzburg, unde o bombă a hitleriştilor a provocat stricăciuni insemnate.

SPRE DISPARIŢIA LIBER-PROFESIONISMULUI

La Casa asigurărilor sociale din Iaşi este puţină ceartă, pe chestia numărului medicilor. Centrul vrea să suprime vre-o cinci posturi, iar localnicii vor o sporire a numărului, fiindcă a fost sporită şi masa asiguraţilor (adăogându-se servitorii particulari).

A propos:

Decând cu asigurările sociale, s'au creat medici lefegii pentru muncitori, meseriaşi, funcţionari particulari, servitori etc.

Sânt şi alte categorii de slujbaşi cu medicii lor; de pildă ceferiştii (nu mai vorbim de militari).

Aproape să rămâe fără clientelă dispensariile de circumscripţii şi ambulatoarele!

Şi aproape să nu mai găseşti medici liberi-profesionişti; ci toţi intră lefegii.

Fenomenul se observă şi la alte categorii de liber-profesionişti: avocaţi şi ingineri (sau arhitecţi).

Fiecare îşi caută câte un locuşor, în nesfârşitele contencioase şi servicii tehnice, la stat, judeţe şi comune; la case autonome; la instituţii semi-oficiale etc.

Trăiască leafa!

Liber-profesionismul merge spre dispariţie,—cedând locul republicei lui Conu Leonida, unde tot românul primeşte leafă. *Lr.*

Cât este plătit

un deputat în Germania

In Germania, un membru al Reichstagului primeşte un salar de 600 mărci pe lună, din care însă trebue să verse 60 mărci la casa partidului naţional-socialist. Deci, deputatul primeşte efectiv 540 mărci, ceia ce face 21,600 lei lunar.

In plus, deputatul primeşte o diurnă de 10 mărci (400 lei) pentru fiecare şedinţă; dar e obligat să plătească el 20 mărci pentru fiecare şedinţă de la care lipseşte fără motiv serios.

Insă sub regimul d-lui Hitler, Reichstagul se întruneşte extrem de rar.

Comoara misterioasă din Pacific

Soarta tragică a unor expediţii în goană după aur

Acum câtva timp porni'se din Anglia o expediţie spre insula Cocotierilor din oceanul Pacific. Expediţia era condusă de îndrăzneţul explorator J. George Coeknell şi avea misiunea să desgroape o imensă comoară. Dar zilele trecute a sosit ştirea la Londra că toţi membri expediţiei şi-au găsit o moarte tragică în acele ţinuturi pustii.

Povestea comorii de acolo este pe cât de interesantă pe atât de dramatică. In urmă cu mai mulţi ani, căpitanul american Stanton descoperise un act vechi, din care rezulta că pe insula Cocotierilor a fost pe vremuri ascunsă o avere uriaşă. Era vorba de un cufăr enorm plin cu aur, cu bijuterii, perle şi monete de mare valoare. Această bogăţie a fost adunată de nişte piraţi îndrăzneţi, care jefuiseră numeroase vase în decurs de câtiva ani.

Căpitanul Stanton a plecat imediat la faţa locului împreună cu o echipă de oameni credincioşi. Cercetările au durat aproape două luni, în care interval exploratorii au îndurat foamea, au contractat boli grele şi au trebuit să se lupte cu fiare sălbatice. Rezultatul a fost că niciunul dintre cei plecaţi nu s'a mai reîntors.

Dar lăcomia după aur nu dădea astâmpăr celor cuprinşi de acest miraj. Astfel, după puţin timp, s'a format o nouă expediţie americană, subt conducerea unui căutător de mine de aur, anume Richard Molles. El a plecat însoţit de 14 lucrători, cu provizii alimentare pentru şase luni. Pe insula Cocotierilor au făcut săpături trudnice, care au costat o sumă considerabilă. Nu s'a găsit însă nimic, iar dintre exploratori s'au reîntors numai patru oameni.

Totuş lucrurile nu s'au oprit aici. Anul acesta a întreprins o nouă expediţie cercetătorul e n g l e z J. George Cocknell. El a pornit plin de speranţe, dar a avut acelaş sfârşit ca şi predecesorii lui. Toţi membri echipei s'au îmbolnăvit şi au încetat din viaţă în chinuri cumplite, fără a li se putea da vreun ajutor.

Astfel comoara misterioasă de pe insula Cocotierilor a făcut până acum peste 40 victime. Şi totuşi e de prevăzut că mirajul tragic nu se va isprăvi aici, deoarece adesea goana după aur nu cunoaşte niciun frâu şi nicio logică.

Cîteva note

Oficiosul guvernului scrie într'un articol de fond:

„Sub guvernarea actuală, ţara a intrat pe calea înfăptuirilor menite să asigure prezentul şi să consolideze viitorul".

...Prezentul ca prezentul, dar „Viitorul" cu siguranţă că se consolidează...

*

Consiliul de Miniştri va fixa de azi înainte preţul pâinii; .... urmând ca greutatea şi calitatea să le fixeze brutarii...

*

După multe conciliabule, s'a constituit însfârşit consiliul superior bancar.

Ne mai trebuesc bănci şi capitaluri...

NOX

Atmosferă de nebunie

într'o bibliotecă din Londra

La Londra există biblioteca „Lunn" (după numele fondatorului) care cuprinde peste 20,000 volume consacrate ştiinţelor oculte, spiritism, magie etc.

Autorităţile s'au alarmat de faptul că, din anul 1928 şi până astăzi, au înebunit 11 bibliotecari. In consecinţă, medicul psihiatru Prenn a fost însărcinat să întreprindă o anchetă.

Dr. Prenn a ajuns la concluzia că în bibliotecă domneşte o atmosferă de nebunie; aranjamentul straniu al interiorului, f e l u l lecturilor, faima localului,.... con ribue la deranjarea minţilor.

Citiţi în pag. 4-a
Ultima oră

Instituţiuni de asistenţă în Capitală

create de medici din Iaşi

Pentru apreciarea valoarei instituţiunilor de care pomenesc aici, ţin să arăt, că deşi avem minister al sănătăţii cu tot cortegiul de directori, inspectori, etc. etc., prima scară şi cea mai importantă de asistenţă este cam de putregai.

Majoritatea femeilor dela sate şi multe la oraşe ch ar, — în lipsă de moaşe titrate — sunt asistate de babe-moaşe; şi prima cunoştinţă ce o face prunc ul cum deschide ochii este şi primul ţipăt de protest că este dat pe mâna nespălată.

Astăzi încă mor copii de fălciriţă (Tetanos—înţepenirea fălcilor), copilul nu mai poate să sugă. La fel mai mor şi lehuze de febră puerperală.

Am primit darea de seamă a societăţii azilului pentru lehuze sărace dela periferia Bucureştiului (m cile maternităţi). Prima maternitate în Capitală dela periferie, a fost înfiinţată la 14 Mai 1908 de către d rul G. Miron-Segalea, elev şi intern al mult regretatului savant ieşan prof. Sculy, care ne-a învăţat pe lângă cele trebuincioase meşteşugului doctoricesc şi acela ca să ne facem datoria de către semenii noştri.

D-rul Segalea s'a ocupat mulţi ani de chestiunea fălcariţei, care a făcut şi face încă ravagii în ţară. Dela vorbă a trecut la fapte, şi cu prim capital de... 20 lei (douăzeci lei) şi cu concursul unei moaşe, femeie de inimă, Ruxanda M. R. Piekarsky, a închiriat un bordei într'un cartier al Oborului şi a ins'alat şase paturi. Aşa primitiv cum era, M. S. Regina Maria a primit preşedinţia şi altă femeie vrednică, demnă de laude şi pomenire, d-na Elena General Adrian, primeş'e pre edinţia activă şi înjgheabă un comitet şi se întocmeşte un budget de 6.072 lei pentru primul an. D-na G-ral Adrian a condus până la 1919 societatea, cânt moartea a răpit-o săracilor.

Acest spital primitiv a fost cumpărat apoi cu 6072 lei, şi curând înlocuit cu un spital modern. Şi ce'a mai mult; au luat fiinţă încet, încet, încă şase maternităţii în diversele periferii ale Capitalei, care numără astăzi 170 de paturi. Budgetul acestora atinge suma de 3.204.122 lei; iar valoarea clădirilor şi instalaţiilor este de cel puţin 9.612.024 lei.

B neînţeles, ca să ajungem 'a acel frumos rezultat, Dr. Segalea, în calitate de secretar general dela înfiinţare pînă în Octombrie 1929, când moartea l'a surprins prea timpuriu a ştiut să-şi asocieze şi alţi co eg', oameni după chipul şi asemănarea sa, care i-au dat contribuţia lor.

Lui Miron Segalea i-a urmat în conducerea acestui important serviciu, în ca ităte de secretar general Dr. Lucian Skupievsk', care pune şi dinsul mu tă inimă în continuarea acţiunii începute de predecesorul său.

O altă instituţiune, tot datorită unui ieşean, este dispensarul şi spitalul «Iubirea de Oameni», înfiinţat de Dr. Ghelerter, care şi-a legat numele şi în Iaşi de un spital excelent.

In general, e'evii facultăţii de medicină din Iaşi nu sunt oameni bogaţi, n'au râvnit la averi, dar şi-au dat munca şi timpul pentru azistenţa săracilor. Tot un elev al profesoru ui Sculy a înfiinţat prima societate de protecţi a sugacilor la sate încă în 1905, în comuna Salcea.

Nădăjduim că această tradiţie a elevilor din Iaşi va fi continuată şi de actua a generaţie, acuma mai a es când ţara are nevoi mai mult decât oricând, de suflete generoase.

Dr. ALEX. MANOLESCU

DIN TOATA LUMEA

Estetica oraşelor. Parisul este un oraş cu drepturi definitiv câştigate, în ce priveşte însemnătatea şi frumuseţea.

Totuşi, edilii din capitala Franţei se sdrăduesc neîncetat ca marea metropolă să propăşească mereu şi să devie din ce în ce mai frumoasă.

Depildă, primăria organizează în fiecare an patru concursuri; 1) de faţadă, 2) de vitrină 3) de luminat electric şi 4) de higienă a localului.

Sânt destinate premii importante, care stimulează pe comercianţi.

Ce ar fi dacă şi edilii Iaşului ar imita acest sistem?

*

Natalitate în descreştere.— In Cehoslovacia şi Polonia natalitatea este deasemenea în descreştere.

In Cehoslovacia s'au născut 403,000 copii în anul 1921. De atunci, cifra naşterilor a tot descrescut, ajungând anul trecut abea la vre-o 300,000.

In Polonia au fost anul trecut cu 600,000 mai puţine naşteri ca în anul 1932.

Desigur că pricina trebueşte căutată tot în criza economică.

*

Un pasionat al alcoolului.—Un engez original din Birmingham, a lăsat un testament foarte interesant.

A depus la o bancă suma de 2000 lire sterling (aproape un milion şi un sfert lei), cu condiţia ca dobânda capitalului să servească la plata consumaţiilor ce le fac v zitatorii obişnuiţi a unui bar, unde defunctul avea obiceiul să vie zilnic.

In barul respectiv este aşezată o pendulă, cu un mecanizm de gramofon, care pronunţă la fiecare ceas cuvintele: „Să bem în sănătatea bătrânului Jack!"

Dacă barul s'ar desfiinţa, dobânzile vor trece, în acelaş scop, la crâşma cea mai apropiată.

In f ne, dacă s'ar aplica regimul sec în Anglia, dobânzile s'ar adăoga la capital, până când se va reveni la regimul umed.

*

Modernizarea Turciei.—Sub regimul lui Mustafa Kemal Paşa, Turcia înaintează repede şi pe toate tărîmurile, spre civilizaţia occidentală.

Statistica arată că, în ulti'mii 5 ani, peste două milioane cetăţeni de ambe sexe, au abandonat alfabetul turcesc, şi cetesc şi scriu curent, cu alfabetul latin.

Răsboiul aerian nu este eficace?

Armele aeriene sunt scumpe — Ce scrie colonelul italian Rocco Morreta

Specialistul militar italian colonelul Rocco Morretta, ajunge la concluzia, în cartea sa „Războiul de mâine" (după ce trece în revistă grozăviile posibile ale atacurilor aeriene cu bombe şi gaze), că războiul aerian nu este eficace şi că apărarea oraşelor şi centrelor industriale se poate face mulţumitor. Desavantagiile războiului aerian sunt următoarele:

Piedicile atacurilor aeriene

1. Serviciul aerian de recunoaştere nu este destul de sigur în timpul războiului, în condiţiuni atmosferice nefavorabile, deoarece în situaţii critice aviatorii eşuează. Viteza zborului şi înălţimea sa nu permit observaţiuni absolut exacte. Aeroplanele nu pot interveni de loc într'o vreme rea, sub ploi torenţiale, în ceţe groase, în timpul când norii se află prea jos s u în timpul nopţii.

2. Rezultatul luptelor aeriene nu au influenţă asupra acţiunii armatelor pe uscat. Adevăratele lupte hotărâtoare se desfăşoară numai pe uscat sau pe apă. Oricât de numeroase ar fi aeroplanele, nu au o influenţă hotărâtoare asupra operaţiunilor ce au loc pe pământ. Orice victorie aeriană are o valoare indoelnică.

3. Adevărata atingere a scopului precis din zborul aeroplanului este probabilă într'o proporţie minimală. Dacă bombardarea nu se face cu o prevaläre covârşitoare şi într'un mod surprinzător, atunci rezultatul este cu totul problematic.

Englezii au efectuat asupra crucişătorul german „Goeben" 270 sboruri şi au aruncat 15 tone bombe, cu scopul de a-l lovi şi a-l scufunda. Insă numai o singură bombă a nimerit ţinta. La fel nici Germanii n'au reuşit să nimerească din aeroplane un vas inamic în Canalul Manche, cu toate că aci au trecut numeroase vase.

Toate atacurile aeroplanelor engleze, franceze şi belgiene asupra bazei germane de submarine din Zeebrugge, au eşuat fără cel mai mic succes.

Prea mare scumpete

4. Războiul aerian este extraordinar de scump; nu are influenţă asupra victoriei finale şi orice operaţiuni aeriene sunt legate de cheltueli neobişnuite. Bombardările din avioane necesită vaste depozite de muniţiuni.

Pentru simpla nimicire a satului Souchcs s'au necesitat astfel de cheltueli, cu care s'ar putea reconstrui acest sat de 50 sau de 100 de ori.

Vapoarele americane portavioane „Saratoga" şi „Lexington" au pe bordul lor fiecare câte 72 aeroplane şi au amândouă o valoare de 19.000.000 lire. Insă după experienţele făcute sunt perspective că în cazul unui atac al lor, numai o singură bombă şi-ar atinge ţinta şi toate celelalte ar fi aruncate în zadar.

Cifrele eficacităţii aeroplanelor nu se pot compara de loc cu cifrele războiului pe uscat. In timpul uneia din cele mai violente ofensive germane din 1918, armata engleză a pierdut 70.000 prizonieri şi 300.000 răniţi şi morţi, în care timp aviatorii englezi n'au putut decât să privească înfrângerea. Fabricile engleze de avioane au avut 400.000 muncitori, în timp ce pentru armata de uscat guvernul n'a putut procura rezervele necesare.

Perimarea rapidă a avioanelor

In războiul mondial fiecare aeroplan n'a durat decât cel mult o lună; şi aceasta nu atât din pricina avar iilor suferite în luptă, cât din pricina că avioanele n'aveau adăposturi şi trebuiau să stea fără întrerupere sub cerul liber.

Prin aceasta se explică imensul consum de avioane în comparaţie cu alte maşini şi motoare. Se poate considera că în viitorul războiu pierderile de aeroplane ar ajunge lunar la 80-90% din cele puse în funcţiune.

Nu poate deci mira că Statele-Unite au pierdut din cele 6000 aeroplane ce le-au fost puse la dispoziţie de Franţa în momentul intervenţiei lor în războiul european, nu mai puţin de 5463. Astfel de pierderi de aeroplane au suferit şi toate celelalte state.

Este adevărat că în timpul războiului aeroplanele au fost fabricate prea repede şi că de atunci această armă s'a perfecţionat considerabil. De altă parte însă, s'au perfecţionat şi mijloacele de apărare antiaeriană.

Experienţe din bombardarea oraşelor

Bombardarea oraşelor este împtedicată d e condiţiunile atmosferice, precum şi de o întreagă serie de obstacole technice, mijloacele apărării antiaeriene, neprecizinnea în atingerea ţintei din aeroplane pricinuită de viteza motorului. In oraşe se află numeroase suprafeţe libere, pieţe, străzi, grădini, râuri, unde bombele căzute n'au nici un efect. Intervin apoi piedici morale, etc.

Ofiţerul francez Delaunay, referindu-se la atacurile aeriene germane asupra Parisului, arată, că în total au fost întreprinse 32 atacuri, în care timp cele mai multe aeroplane germane au rătăcit dela început; altele s'au retras în faţa obuzelor franceze; altele au ajuns numai până la periferia oraşului; şi numai câteva au zburat deasupra Parisului. Organizarea apărării a fost excelentă. Dintre 483 aeroplane care au fost trimise contra Parisului, numai 37 au zburat deasupra oraşului şi din ele, 13 au fost distruse. Stricăciunile şi victimele n'au fost prea importante, având în vedere mărimea oraşului: 237

(Continuare în pagina II-a

Grupul „tineretului" liberal își reia activitatea

Deziderate exprimate. - In așteptarea d-lui Tătărescu

La București, gruparea liberală „Păreri libere" a ținut o consfătuire interesantă.

S'a luat act de succesul întrunirii dela Botoșani și s'a hotărât ca tineretul liberal să intensifice propaganda, organizând o adunare asemănătoare în Ardeal.

S'a pus la cale un program larg de activitate, dar s'a hotărât să se aștepte mai întâi sosirea d-lui prim-ministru G. Tătărescu.

Membrii grupării „Păreri libere" au mai cercetat două chestiuni foarte importante: participarea d-lui Goga la guvernul prezidat de d. Tătărăscu și modificarea Constituției.

Asupra **primei** chestiuni, grupul „Păreri libere" a fost în unanimitate de părere că sub nici un motiv nu se poate concepe colaborarea cu un partid și un om cari n'au nici un punct comun cu programul și ideologia partidului liberal.

Pentru tineretul liberal din gruparea „Păreri libere" chestiunea nici nu se poate pune.

In ce privește modificarea Constituției grupul „Păreri libere" socotește că această modificare nu este acum oportună și deci nu este cazul să se discute modalitățile unei modificări.

Astăzi când la noi predomină economicul, guvernarea trebuie să aibă ca primă preocupare satisfacerea nevoilor țării pe tărâm economic și financiar.

Grupul „Păreri libere" va ține asemenea consfătuiri în intervale cât mai dese.

Insuflețite discuții la Epitropia spitalului israelit

Chestiunea moștenirii lui Isac Gheltzer

La spitalul izraelit a fost aseară o interesantă ședință a epitropiei,— prezidată de d. Alexi Einhorn.

Sunt pregătiri în vederea noilor alegeri, când actuala epitropie va avea a-și da seamă de activitatea ce a desfășurat.

In primul rând actuala epitropie discută modificarea unor articole din statutul spitalului. Unii epitropi au propus sporirea numărului epitropilor. Sunt însă alții care se împotrivesc, susținând o argumentare drastică: să-și facă datoria toți cei 17 epitropi după actualul statut, și ar fi arhisuficient.

Testamentul Gheltzer

A doua chestie discutată cu o ardoare legitimă, e *testamentul* lui *Isac Gheltzer*.

Un scurt istoric se impune.

Animatoarea marei opere de caritate a fost *Amalia Gheltzer*, regretata prima soție a lui Isac Gheltzer. După voința defunctei, jumătate din avere trecea la spitalul izraelit; însă uzufructul rămâne soțului până la moartea sa. Isac Gheltzer, complectă voința, adăugând că și partea sa de avere rămâne, după moartea sa, tot spitalului israelit.

S'a întâmplat însă că Isac Gheltzer s'a însurat a doua oară și probabil că acum, înainte de a muri, a căutat să-și asigure și a doua soție.

Se știe că un testament se află depus la d. Grosvald; dar zvonul public crede că Isac Gheltzer ar fi reluat acel testament, în scop de a-l modifica.

Se crede totuși că Isac Gheltzer, care a fost până la moarte epitrop la spitalul izraelit, nu ar fi putut aduce o jignire acestei mari instituții evreești din localitate.

Rămâne de văzut.

DAN

Farmacia și Laboratorul de Chimie
Frații dr. Konya s-sor dr. Grozea Iași
Recomandă următoarele produse, cu renume stabilit după practică îndelungată:
Vinul Tonic nutritiv
reconstituant în orice surmenaj, anemie, debilitate, convalescență, lipsă de poftă de mâncare etc.
Sudex remediu excelent contra abondenței sudoarei și mirosului urât al acesteia.
Depurativul Salparil
cel mai bun purificator al sângelui stricat, se face cură lunară.
Preparatele farmaciei sunt premiate în țară și străinătate cu „hors concurs" medalie de aur.

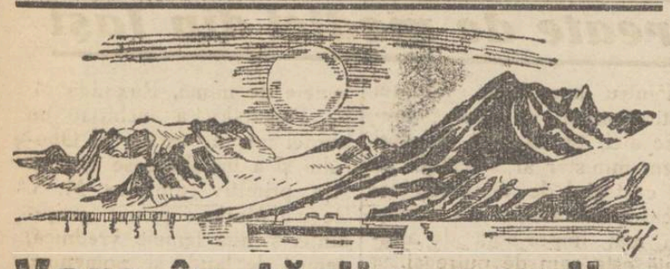
Vara în țările nordice
Și în 1934 fericitele călătorii HAPAG spre Nord!
Două voiaje spre Nord dela 1—17 Iulie și de a 18 Iulie la 3 August.
Un voiaj în Scoția, Norvegia și Danemarca dela 5—18 August cu vaporul de lux „OCEANA" lei 28.000 și
REGINA VOIAJURILOR NORDICE
dela, Spitzbergen, Norvegia de la 21 Iulie la 13 August cu noul vas de excursii „MILWAUKEE" lei 37.000.
VALURILE DE PLĂCERE „HAPAG" SUNT RENUMITELE
Informații, prospecte detailate și înscrieri la Hamburg-Amerika Linie, Iași, Str. Lăpușneanu 20. Telefon No. 134

Veniți și Dv. cu noi!.. într'un voiaj de plăcere pe mare
în țările soarelui
cu Transatlantice de Lux ale Soc. italiene de Navigație Cosulich Line
IULIE--AUGUST 1934
Informațiuni și prospecte la Agenția
Wagons-Lits-Cook
Iași, P. Unirei

Fotografii pe porcelan
pentru morminte
„Photokeramică" arse veritabilă. Reușita, durabilitatea garantată se execută numai a cunoscutul atelier fotografic
ZAHARIA WEISS
FOTOGRAFUL CURȚEI REGALE
IAȘI, Piața Unirei

Cinematograful Phoenix
prezintă de la ora 3 jum. la 12½ zilnic CU 15, 10 și 8 lei
Idolii publicului depe tot globul.
GRETA GARBO, RAMON NOVARO, LIONEL BARYMORE și LEWIS STONE
au creații formidabile în
Mata-Hari
viața romanțată și miraculoasă a exoticei dansatoare și spioana
Al doilea film
Prințul Rivierei
cu Willy Forst și Lyana Haid

PUBLICAȚIE
Comitetul școlar al liceului Național din Iași publică tratare prin bună învoială pentru lucrări de lemnărie (dușumele, pupitre, etc.) zidărie din nou, tencueli, șlefuel, vărueli, văpsitorie și zugrăveli, sobe de teracotă din nou și remontări, ferărie și tinichigerie pentru ziua de 28 Iulie a. c. ora 10 a. m. în localul liceului.
Caetul de sarcini și devizul se pot vedea zilnic în cancelaria liceului. Comitetul

Dr. GANCEVICI
consultă
BOLI DE PIEPT
în str. Lăpușne nu No. 19
între orele 1—4 p. m.

Spitalul de Boli Mintale și Nervoase Socola Iași
PUBLICAȚIUNE
Se aduce la cunoștința celor interesați că în ziua de 20 August 1934 se vor ține în localul Spitalului Socola, din Comuna Bucium următoarele licitații publice:
1. La ora 10 a. m. pentru aprovizionarea Spitalului Socola cu cantitatea de circa 400 kgr. săpun comun lunar, pe timp de un an.
2. La ora 11 a. m. pentru aprovizionarea spitalului Socola cu cantitățile lunare de: unt 140-150 kgr.; smântână 240-250 kgr. și brânză de vacă 70-75 kgr. pe timp de un an.
Licitațiile se vor ține în conformitate cu art. 88—110 inclusiv din L. C. P., regulamentul O. C. L. și normele publicate în Monitorul Oficial No. 127 din 4 Iunie 1931.
Toate persoanele care vor lua parte la aceste licitații, vor depune pe lângă ofertă și o garanție de 5 la sută din valoarea furniturei oferite, iar oferta se va face numai în conformitate cu caetul de sarcini care poate fi văzut în iecare zi de lucru dela 8—13 a. m. la administrația spitalului Socola Iași.
Caetul acestei publicații va fi suportat de adjudecatarul definitiv.
Medic Primar Director
Dr. L. Balif
No. 4433 13 Iulie 1934

Grădina și Sala
Cinema SIDOLI
Astăzi
Noul și cel mai grandios film de aviație
Aeroportul Central
cu Richard Barthelmes din Escadrila Morții
Al doilea film
Cine mă sărută
Comedie vieneză cu Felix Bresart și Georg Alexander.
Complectare:
DIN ALBUM comedie executată de cei mai celebrii instrumentiști.
Reprezentațiile se succed dela 3 jum.—9 în sală și dela 9 jum în grădină.

Isidor Herman
Subchirurg
Specialist rutinat în mică chirurgie
Absolvent al Școlii Sanitare conf. noului regulament, cu practică îndelungată în clinici de chirurgie, de boli contagioase, interne, venerice, dispensare, sanatorii, posturi de prim ajutor etc. etc.
Execută conform prescripțiilor medicale:
Incizii, pansamente, injecții, sondaje, flebotomii, ventuze simple și scarificate, spălături, clisme, vaccinațiuni antivariolice, ajutoare urgente etc.
și în cele mai perfecte condițiuni de asepsie și technică
Strada Păcurari No. 49

x Comandați clișee la ziarul „Opinia".

Inlocuirea auzului

prin pipăit

In Germania se fac actualmente o serie de experiențe menite să înlesnească surdo-muților percepția sunetelor și a cuvintelor, prin simțul pipăitului.

Aparatele construite în acest scop sunt compuse dintr'un microfon, un amplificator și un receptor care transformă undele acustice produse de sunet, în vibrațiuni mecanice pe care surdo-muții le prind cu vârful degetelor.

Această invenție deschide perspective mari celor ce nu aud.

Barourile din țară

pregătesc serbatorirea d-lui Alfons Herovanu

La toamnă, după Congresul avocaților de la Oradea,—din inițiativa baroului din Iași și sugestia celui din Capitală va avea loc sărbătorirea la Iași a reprezentatului Moldovei în Consiliul General al Avocaților, Dl. senator Alfons Herovanu.

Masa de onoare va fi prezidată de Dl. avocat C. L. Naumescu, Prezidentul Uniunei Avocaților din țară la care vor lua parte și membrii din Consiliu General P. Sadoveanu, un fiu al Iașului, Gr. L. Trancu-Iași, fost ministru, I. Gr. Perieținanu, M. Ghelmageanu, foști miniștri, Georoceanu etc. Se crede că va lua parte și d-l Virgil Maddearu, ca Secretar General al partidului Național-Țărănesc, al cărui fruntaș e sărbătoritul.

Cu această ocazie se va aduce d-lui Alfons Herovanu elogii din partea mai tuturor **barourilor**, ca unul ce a întrunit aproape unanimitatea voturilor marelui Consiliu din București, unde a fost votat și de adversarii săi politici. Cu această ocazie se va face și înfrățirea cu reprezentanții magistraturei, fiind prezenți și reprezentanții Curței de Apel din Iași, dl. Alfons Herovanu reprezintând în Consiliu General din București, nevoile avocaților din întreaga circumscripție a Curții de Apel ieșene.

Rep.

Un copilaș se opărește

Intîmplarea nenorocită din Costuleni (Iași)

O nenorocire s'a înregistrat ieri după masă în comuna Costuleni Jud. Iași.

Copilul Alex. Mihail, în etate de doi ani, se juca cu un frate mai mare în casă. Părinții lor erau duși la munca câmpului.

La un moment dat în timp ce Mihail se afla urcat pe cuptor, a alunecat și a căzut peste o oală cu apă clocotită.

Micuțul s'a ales cu arsuri pe corp.

In stare gravă, el a fost transportat la spitalul Sf. Spiridon, unde a rămas internat.

Accidentul unei gardience

dela Spitalul Sf. Spiridon

La serviciul de gardă al spitalului Sf. Spiridon a fost adusă ieri d-na Maria Diaconescu, gardiancă în clinica boalelor de ochii a acestui spital, în urma unei grave intoxicații cu clorat de potasiu. Ea a declarat că a vrut să ia sare amară și din greșală a luat clorat de potasiu.

A fost internată în clinica III medicală a d-lui prof. dr. Enescu. Starea sa este gravă.

G.

x Membrii comisiei interimare a Camerii de comerț au fost convocați în ședință pentru mâne la ora 11 a. m.

x D. Pascu Stanciu, ajutor de primar, a închis pentru speculă, gheretele câtorva zarzavagii din Piața-Halei.

x Dr. **Brener** *specialist mamoș*, boli de femei. Cons. 2—6 d. a. str. Lăpușneanu.

Trei copii

omorîți de trăsnet

Cetatea Albă 19.— In comuna Comcic din județul nostru, trei copii ai săteanului Alexei Zlatov se jucau în curtea părintească. Deoarece a început să ploae, copiii s'au ascuns în podul casei, continuind a se juca.

Un trăsnet a căzut asupra casei și a omorât pe loc pe fetițele Paraseovia de 14 ani și Ioana de 9 ani și a rănit grav pe băiatul Tudor de 6 ani.

Casa a suferit grave stricăciuni.

Cu vitriol

în ochii ba batului

La Cernăuți d-na Amalia David, soția comerciantului Marcus David, domiciliat în str. Sucevei No. 13, bănuind că soțul ei o înșală, a hotărât să se răzbune și în acest scop urmărindu l în parcul Regina Elisabeta, i-a aruncat conținutul unei sticle de vitriol în ochi.

Nefericita victimă s'a ales cu grave arsuri pe față, fiind în pericol de a pierde ambii ochi.

Soția criminală a fost arestată și depusă la închisoarea poliției.

Indrăznețe spargeri în regiunea Sculenilor

Arestarea bandei. — O femeie conduce banda

Sculeni 19.—Noaptea trecută a fost jefuit magasinul de manufactură Aronovici din Sculeni. Șeful postului Sculeni Dl. plut. Nec. Ochișor, întorcându-se din patrulare, a putut aresta pe hoți. Ei se numesc Ion Hârbă, Neculae Mișa și femeia Matrona Costugeaghiu care conducea banda.

Loviturile pe cari le-a dat această bandă, sunt numeroase. A comis jafuri și spargeri la Vrănești, Fălești, Călugăr și Pârlița.

Intreaga marfă furată la magazinul Aronovici a fost găsită în căruța cu care călătoriau banditii.

Imediat a sosit d. major Tabarcă șeful secției jand. Ungheni, care a procedat împreună cu plutonierii Prisacaru și Ochișor, la reconstituirea îndrăznețelei spargeri.

EL. KREIMAN

Incidente în jud. Bălți

cu elemente hitleriste

Bălți — In urma ordinului dat pentru disolvarea organizațiilor național-socialiste din țară s'au produs incidente între autorități și populația de origină germană din județul nostru.

Astfel, s'au înregistrat tulburări în special în comunele Lițcani și Alexandrini, unde s'a operat mai multe arestări, — confiscându-se totodată și numeroase arme și cartușe.

Cum în mai multe comune din acest județ au luat naștere în ultima vreme numeroase nucleie hitleriste, autoritățile în drept au intesificat acțiunea de distrugere a acestor focare, procedând conform ordinelor, la dizolvarea lor.

x Inainte de a pleca la mare sau la munte, abonați-vă la „Opinia". Abonamentul 50 lei lunar.

Răsboiul aerian nu este eficace?

(Continuare din pagina I-a)

morți, 539 răniți, cele mai multe cazuri datorându-se imprudenței Parisienilor cari nu s'au retras la timp în subterane.

Nu se pot exagera perspectivele atacurilor aeriene.

Un alt exemplu il formează bombardarea orașelor italiene în timpul războiului. Veneția a fost ținta celor mai violente atacuri; cu toate acestea pierderile materiale și omenești au fost mici.

Generalul Douhet arată că deasupra orașului Treviso s'au aruncat 80 tone oțel și materii explozibile, însă numai câteva clădiri au suferit stricăciuni și nu s'a înregistrat nici-o victimă, deoarece populația a părăsit orașul la timp.

Deasemenea și orașul Brindisi a fost puternic bombardat, dar și aci eforturile extraordinare ale inamicului n'au pricinuit decât daune neinsemnate.

Maiorul italian de artilerie Mavini, scrie: „Dacă vom cerceta propriile noastre atacuri aeriene, vom ajunge la rezultate necorespunzătoare. Astfel am întreprins un violent atac asupra portului Pola și n'am obținut nici un rezultat;

Asupra acestui port am întreprins în total 10 atacuri aeriene cu participarea a 10 dirijabile și 390 aeroplane și am aruncat 85 tone materii explozibile. Aviatorii noștri au fost siliți să zboare la o mare înălțime. Cu toate acestea 30 la sută din ei au fost atinși de artileria inamică, iar o parte din ei doborâți. Cu toate eforturile și pierderile noastre, orașul Pola n'a avut pierderi materiale și omenești însemnate".

Devierile dela țintă

Aceste fapte dovedesc că la atacurile aeriene, agresorii se lovesc atât de artilerie, cât și de acțiunea aeroplanelor de apărare, care nu permit avioanelor inamice să zboare la o mică înălțime și să țintească bine sau să repare intervențiile lor greșite prin aruncarea de noui bombe.

Experiențele de până acum dovedesc că, întâlnindu-se cu o apărare bine organizată, aeroplanele inamice nu pot arunca bombe asupra obiectelor a căror distrugere o urmăresc. Devierele de la țintă sunt considerabile.

După datele generalului Niesel, devierile de la ținta urmărită de agresori, se prezintă după cum urmează:

Înălțimea avionului	
500 metri	
1000	„
2000	„
4000	„
6000	„
Devierea unei bombe mici	
75 m. dela țintă	
120 „	„ „
150 „	„ „
225 „	„ „
275 „	„ „
Devierea unei bombe mari	
40 m. dela țintă	
80 „	„ „
120 „	„ „
175 „	„ „
200 „	„ „

Pe lângă aceasta, e necesar a se lua în considerație că la aceste rezultate s'a ajuns în timp de pace, când aviatorul n'a trebuit să se teamă de apărarea inamică.

Bombardarea unei linii ferate sau a unui pod este și mai dificilă. In timpul războiului modial nu s'a înregistrat nici un singur caz, în care să se fi rupt un pod cu ajutorul aeroplanelor.

Petreceți concediul în Palestina
EXCURSII REGULATE CU PREȚURI EXTREM DE CONVENABILE
INSCRIERI ȘI INFORMAȚIUNI LA
Societatea Anonimă de Voiaj
„LEVANT"
BUCUREȘTI, str. Smârdan 11. Telefon 329/83 | | IAȘI: B. Blimes, Ștefan cel Mare 16

ANCHETELE „OPINIEI"

Şi negustorii şi publicul consumator se plâng de criză

Brânzăriile şi procopiile din Hală.— Ce spun comercianţii.— Publicul şi scumpetea

In reportagiul de eri am înregistrat o serie de nemulţumiri şi doleanţe ale negustorilor din Hală.

Nici rândurile de faţă nu vor fi însă mai optimiste, pentrucă, dacă pătrunzi într'un centru comercial, e ca şi cum te-ai pogorâ într'o „vale a plângerii" — după expresia plastică a unui comerciant.

Nu-i negustor, mic sau mare, care să nu aibă o nemulţumire; să nu se plângă de vremurile actuale, de criza care bântue, de fisc, — dar mai ales de acesta din urmă.

„Nici o brânză"

Trecem la alte articole, cari se vând în hală, în speranţa că poate tot vom da de un negustor mai optimist care să se declare mulţumit de situaţia actuală...

Ne aflăm în raionul brânzăriilor. Sânt în total 10 prăvălii. Ne oprim în faţa celei mai reprezentative, care este proprietatea d-lui F. Hentişteanu.

— „Cu brânzeturile astea nu mai fac astăzi „nici o brânză"—îmi spune d. Hentişteanu. Concurează cei mici, cari n'au nici o cheltuială, şi asta distruge pe adevăraţii negustori".

Admir prăvălia d-lui Hentişteanu. Intruneşte toate regulile higieniei.

Articoelle bine ferite de praf şi de muşte, (indeajuns de abundente în hală), sunt totuşi etalate la vederea cumpărătorilor, cu preţurile afişate:

Brânză de vacă 16 lei kgr., caşul 24 kgr., Telemeaua 28 kgr., urda 32 kgr., smântâna 36 kgr, caşcaval 50 kgr., untul 60 lei kgr.

Dacă ştii să te tocmeşti, d. Hentişteanu îţi mai lasă şi din aceste preţuri.

Aceleaşi preţuri le au afişate şi ceilalţi negustori — cu mici diferenţe la unele articole.

La procopii

Pentrucă vorbim de preţuri la articole comestibile, să trecem în revistă şi procopiile din hală, pentru a ne edifica, atât în ceiace priveşte pe negustori (vânzarea, situaţia economică etc.), cât şi ceiace priveşte clienţii: preţurile.

Un comerciant tânăr, dar îndeajuns de simpatizat în mediul comercial, d. Teodor Ursachi, se pune cu bună voinţă la dispoziţia noastră.

D. Ursachi nu aşteaptă să-i întreb mult (e cunoscut în piaţă ca foarte guraliv); ceiace înseamnă pentru noi un avantaj.

— „E rău d-le ziarist. Sunt 17 băcănii numai în interiorul halei; concurenţa e mare, iar câştigul infim. Sunt zile, şi astea foarte numeroase, când cheltuelile întreg câştigul. Se face vânzare 1200—1500 lei pe zi, şi nu se câştigă de cât 5 sau 10 la sută.

Uite să-ţi dau un exemplu: făina de porumb costă singur 2,60 kgr. plus 20 bani punga, şi se vinde cu 3 lei, deci un câştig de 20 bani la kgr. Nici a te articole nu sunt mai fericite. Zahărul: tos 24 lei kgr. cubic 26 kgr. preţ cost., ma dau o pungă de 50 bani şi-l vând cu 25 şi 27 kgr.; şi dacă vreţi vă dau exemplu toate articolele din prăvălie: Undelemnu costă 29 lei kgr. şi vând cu 28 lei litrul, la articolul acesta există un cartel al fabricanţilor, îmi sublniază d. Ursachi.

Aflu preţurile şi la alte articole; făina de grâu 8 sau 9 lei kgr., soponul de rufe 18 lei; sarea 3,50 kgr.; macaroane 18 lei kgr.; sticla de oţet 12 lei...

N'avem intenţia să facem un pomelnic de preţuri, la articole ce băcănie, deşi făcându l avem certitudinea că servim pe cetitori..

Află şi cetitorii odată preţurile reale, pentrucă furnizând presei lista de preţuri negustorii au căutat s'o facă cât mai ajustată.

..Şi un client

Pentrucă tot am vorbit de comercianţi, să vorbim puţin şi de clienţi, deoarece fără ei negustorii n'ar avea nici un rost.

Numele clientului nu importă, pentrucă iecare cetăţean când vine în piaţă după cumpărături, e un client şi are aceleaş interese.

Interlocutorul nostru e un gospodur bine situat, dar pentrucă e client să-l lăsăm anonim, ca să nu supărăm pe ceilalţi clienţi.

Şi clienţii se plâng. Se plâng şi ei că lucrurile sunt scumpe.

— „E jaf, d-le. Nu te poţi apropia de nimic. 16 lei kgr. de carne când oamenii câştigă 20—30 lei pe zi; iar alţii nici pe atât. De trufandale nici să nu te apropii, căci s-au scumpe de parcă le-ar aduce din China".

Noi ne vom apropia totuş de trufandale, căci terminând descrierea interiorului halei, vom face mâine o raită şi în afara ei. *Z. Dessmond*

Un caz ciudat de auto-sugestie

O femee isterică, îşi închipue că-i otrăvită

Chişinău 19 — Un rar caz de autosugestie s'a produs în suburbia Melesin.

Maria Caţâri de 41 ani, suferindă de isterie, certată cu cumnata sa, avu impresia în timpul dejunului că aceasta din urmă i-a pus otravă în mâncare. Abia a înghiţit mâncarea şi a căzut în stare isterică, manifestând semnele unei intoxicări violente. Femeia cuprinsă de spasmuri, a fost dusă la spitalul municipal unde i s'au făcut spălături la stomac, constatându-se lipsa substanţei toxice.

Medicul de serviciu a constatat că semnele intoxicării au rezultat în urma unei autosugestii paternice a pacientei.

Aceasta din urmă, a fost lăsată la secţia terapeutică a spitalului. Cazul a stârnit interesul cercurilor medicale din localitate.

ELEVI DE LICEU

daţi în judecată pentru şantaj

In Decembrie anul trecut se încercase o campanie contra conducătorilor Ad-ţiei Financiare de Constatare Iaşi.

Conducerea instituţiei prin d-l şef de serviciu N. D. Popa a sesizat la timp Parchetul, care a deferit cazul Cabinetului IV de Instrucţie.

După ample şi minuţioase cercetări, d. Consilier S. Popp titularul cabinetului IV a găsit că la mijloc a fost vorba de un şantaj—de care altminteri «Opinia» a vorbit la timp—şi a dat zilele trecute ordonanţa definitivă prin care sunt trimişi în judecată pentru faptele prevăzute de art. 322, 333 şi 334 comb. cu art. 40 cod penal, pe tinerii minori: Sandu Clamer, Ichil Chiperman, Sami Segal (eliminaţi din cl. VI-a a liceului „Kogălniceanu") şi M. Graur.

Şantajul, inspirat, se zice, de două persoane interesate în cauză, a fost repartizat, spre judecare, la Tribunalul sec. I-a cu termen în Noembrie a. c.

O nouă serie de jafuri

în cartierul Tatarăşi

Am relatat că noaptea trecută răufăcători necunoscuţi au comis două spargeri în cartierul Tatarăşi. Iată că poliţia a fost sezizată azi în zorii zilei de alte loviturі date în acelaş cartier.

Locârciuna d-nei Suzana Natansohn din str. Ioan Creangă 35, hoţii introducându-se prin spargerea unui perete au furat tutun şi timbre de 15000 lei, 22 sticle rom, 10 sticle spirt denaturat, 2000 lei numerar şi unele obiecte de valoare.

In str. Vasile Lupu 5, tot în cursul nopţii, s'au furat în condiţiuni identice dela cârciuma d-lui N. Arapu, zeci de sticle cu băuturi spirtoase şi alte mărfuri.

Deasemeni a fost devalizată locoinţa d-lui D. Florian din str. Stejar 10.

Intrucât furturile au fost comise în acelaş cartier şi în împrejurări identice, certitudinea poliţiei e că toate au fost săvârşite de aceiaş bandă. După unele indicii hoţii sunt chiar din cartierul Tatarăşi, ei cunoscând cu deamănuntul topografia locurilor.

Se fac cercetări amănunţite.

Un profesor în excursie

muşcat de o viperă

Din Braşov se anunţă că tânărul profesor Atanasiu, a fost muşcat de o viperă în apropiere de Poiana Braşov, pe când era în excursie cu un grup de cercetaşi.

Veninul a început să şi facă de îndată efectul. Profesorul a fost transportat la spital, unde a rămas internat în stare gravă.

Între soacră şi ginere

Sustragere de avere, prin substituire de persoană

D-na Maria Chirica din com. Spineni, a reclamat justiţiei pentru înşelăciune, pe ginerele ei d. Mihai Necuţă din acea comună.

Reclamanta susţine că prin diferite tertipuri acesta a determinat'o să-i deie de soţie pe unica ei fiică minoră Magdalena, dupăce mai întâi a seduso.

Imediat după căsătorie a reuşit să-i smulgă actele de proprietate a casei şi a terenului pe care-l poseda, ducându-se la judecătorie unde, substituind'o cu altă femeie a reuşit să-şi facă acte de proprietate pe numele lui.

Acum câteva zile d-na Chirica a aflat însă că averea ei aparţine unui alt locuitor din Spineni căruia i a fost vândută de ginerele ei d. Necuţa.

Parchetul a dispus cercetări.

Încă un avocat judecat pentru afacerea Skoda

Baroul avocaţilor Capitalei, sesizându-se din capul locului de învinuirile grave şi publice aduse colonelului avocat. Const. Georgescu şi de rolul împlinit de d-sa în afacera Skoda, a dispus să fie anchetat disciplinar.

Ancheta s'a făcut de d. av. Dimitrie Pascu, membru în consiliul de disciplină al baroului, şi s'a încheiat eri, când d. consilier Pascu a înaintat baroului raportul prin care conclude că este locul să se aplice anchetatului toate rigorile legii de organizarea corpului, fiindcă s'a dedat la acte străine de rostul breslei, constituind în acelaş timp o calificată indelicateţă profesională.

Cazul se va judeca zilele acestea.

x **Durerea de bătături** te enervează şi te indispune. Remediul îl găsiţi în preparatul „ANTICALUS" soluţie şi pomadă care alină durerile şi desfiinţează bătăturile. Depozit Farmacia Dr. Ratianu str. Cuza Vodă 48. Marcă depusă.

Escursie de studii la Constantinopol

Societatea academică „Amicii Turciei" în dorinţa de a face cunoscute comorile de artă bizantină cum şi de a strânge ralaţiile de prietenie şi bună cunoaştere româno-turcă, organizează o escursie de studii la Constantinopol, între 30 Iulie—6 August crt.

Cu această ocazie se vor vizita: Vechiul Bizanţ, Sf. Patriarhie, Fanarul, Haydar-Paşa, Seraiul, Palatul Sultanilor, Sf. Sofie, Suleimanie, apoi escursiuni la Eyubul lui Pierre Loty, Insula Prinkipo, şi Scutari (Asia Mică).

Taxa de participare este de lei: 2750 pentru studenţi şi 3250 pentru particulari.

Inscrieri şi informaţiuni la sediul Soc. în Calea Plevnei No. 11 bis. Bucureşti.

Mamă, la vrâsta de şase ani?

Gazeta „Journal" din Paris publică un caz extraordinar:

La Delhi (în India), soţia unui indian, în etate numai de şase ani şi 8 luni a născut un copil.

Atât mama cât şi copilul sânt perfect sănătoşi.

Naşterea aceasta se explică prin faptul că în regiunea Indiilor, pubertatea fetelor se înregistrează la o vârstă încă fragedă.

INFORMAŢIUNI

x Cu prilejul discuţiilor asupra încnirierii hotelului „Racoviţă" dela Slănic, s'a pronunţat injust şi numele concetăţeanului nostru d. C. Ianoliu.

Putem afirma că d. Ianoliu n'are nici un fel de amestec în această chestiune.

x *Lucrări la malul Bahluiului.* — D. ajutor de primar Jenică Popovici, însoţit de d. Lupu inspectorul salubrităţii, au vizitat ieri traseul Bahluiului, luând măsuri de stăvilire a ieşirei apei peste maluri.

Deasemeni au dispus refacerea unor canale de scurgere, lucrări care deindată au intrat în execuţie.

x De către Academia de Bele Arte, s'a făcut cunoscut tuturor studenţilor acestei instituţii, de a achita taxele restante şi a aduce o treime din taxa pe anul şcolar 1934-35, întru cât *ministerul nu mai acordă nici un fel de ajutor pentru întreţinerea Academiei ieşene*, ci totul rebue acoperit din taxele şcolare.

x Circulaţia autobuzelor Uzinei de electricitate, a fost suspendată pe timpul vacanţei pe ruta Fundaţie-Palat.

x La Primărie are loc azi o consfătuire cu brutarii, privind preţul pânii.

x BANCNOTELE DE 1000 LEI.— Incepând de Luni 23 cor. se pun în circulaţie nouile bancnote a 1000 lei.

Noul bilet a 1000 lei va circula în acelaş timp cu biletele de 1000 lei tip intermediar, actualmente în circulaţie. Aceasta, până la tipărirea întregei cantităţi de bilete din noul tip, când se va proceda şi la retragerea tipului intermediar.

x D. ajutor de primar Ionel Fruhling a inspectat ieri conducta de apă, însoţit fiind de d. ing. Antistescu.

x D. Paul Gotcu doctorul Palatului, soseşte în Iaşi Vineri 20 c. pentru reînhumarea oseminţelor părinţilor săi decedaţi la 1905.

x D. dr. Himelbrand din Iaşi, azi stabilit la Vaslui, a cerut justiţiei să-i se restitue copila Madeleine de 2 ani, aflată acum la soţia sa, d-r. Ruja Halpern-Himelbrand, cu care e în divorţ.

x Răzbunare.—D. V. Scheianu din str. Păcurari 68, a reclamat poliţiei pe vecinul său Gh. Ciubotaru cu care era în ceartă, s'a introdus în grajdul său şi i-ar fi rănit 2 cai cu cuţitul. Cele două animale din cauza rănilor căpătate sunt pe punctul de a sucomba.

S'au dispus cercetări.

x **„Opinia"** *face abonamente pentru orice staţiune balneară sau climaterică din ţară cu 50 lei.*

x Tânăra care a încercat să se sinucidă la Slănicul Moldovei, se numeşte Sofia Florea. Ea e în etate de 19 ani, şi e originară din Chişinău, suburbia Vistiernicen str. 18 No. 8.

x MIŞCAREA LA FINANŢE. — Următoarele mutări s'au făcut zilele acestea, în interes de serviciu:

Dl. Gh. Gardo, administrator de Constatare la Bălţi, a fost mutat la Maramureş; Dl. Ştefan Popescu dela Tulcea mutat la Bălţi, în locul d-lui Gardo; Dl. C. Vârlan, ad-tor la Ad-ţia financiară de Incasări şi plăţi Vaslui, mutat la Ad-ţia de Constatare Tulcea, iar în locul său a fost delegat agra dl. şef de serviciu Focşa din Vaslui.

Dl. controlor şef S. Culianu de la Bălţi, a fost mutat la Suceava.

Dl. impiegat G. Voinea, de la Directoratul financiar Iaşi, a fost mutat la Ad-ţia de Constatare Iaşi.

x In saloanele Băncii Moldova din localitate a avut loc un banchet dat de către Organizaţia Sionistă-Revisionistă din Iaşi în onoarea Preşedintelui acestei organizaţii, dl. doctor I. Picker, cu ocazia logodnei d-sale cu d-ra Aurica Grossmann, studentă în litere.

x Pentru sezonul de băi, aprovizionaţi-vă cu articole de toaletă, la Parfumeria **VENUS** care vinde cu preţurile cele mai eftine.

Bucuria la aer liber şi soare vă procură **NIVEA**

Inainte de-a face baia de soare, masaţi mai întâi bine corpul cu Crema Nivea sau Uleiul Nivea. Astfel micşoraţi pericolul arsurilor solare şi pielea obţine în acelaş timp o culoare superb bronzată.

Crema: Lei 16.— — 72.—, Ulei: Lei 55.— şi 85.—

Beiersdorf & Co. S. A. R., Braşov

AZI la ROXY

Cel mai formidabil program dublu cu 12 şi 8 lei intrarea

FRANCISCA GAAL, SZOKE SZAKAL şi Paul HORBIGER

SCANDALUL Skandal in Budapest

Al doilea film: Marele bas al lumii

Fedor Şaliapin în Don Quichotte

Jurnalul şi Miky complectează programul.

IN CURÂND

o nouă serie

de

mari premii gratuite

OFERITE

TUTUROR CETITORILOR ZIARULUI „OPINIA"

CEL MAI BUN ANTINEVRALGIC, CU EFECT IMEDIAT

JAWOL

MAŞINI de scris, calculat, reparaţi, reînoiri garantat. Ioan V. Dregolschi, Lăpuşneanu 25 fost 38.

ARTICOLE muzicale, accesorii, biciclete cu preţuri reduse găsiţi la magazinul Fotescu.

BECURI electrice, articole electrotechnice găsiţi cu preţuri de reclamă la magazinul „Comerciul" Fraţii Katz & Co. Piaţa Halei 1.

DOCTOR HOFFMANN boli nervoase, boli de nutriţie. Str. George Enescu 2.

DE INCHIRIAT o cameră mobilată sau nemobilată în str. Palade 5.

Magazinul de Manufactură BARASCH din str. I. C. Brătianu *soldează* cu preţuri derizorii toate articolele de sezon.

Primăria Municipiului Iaşi

PUBLICAŢIE

Se aduce la cunoştinţa celor interesaţi că în ziua de 16 August a. c. ora 11 dim. se va ţine în localul acestei Primării situată în Iaşi str. Alexandri No. 14, licitaţie publică cu oferte închise pentru închirierea bufetului din grădina Copou.

Licitaţia se va ţine în conf. cu art. 88—110 din Legea Cont. Publice, reg. O. C. L. şi normele publicate în M. O. No. 127 din 4 Iunie 1931.

Toate persoanele cari vor lua parte la licitaţie vor depune pe lângă ofertă şi o garanţie de 5% din suma oferită.

Ofertele se vor face în condiţiunile caetului de sarcini care se poate vedea în fiecare zi de lucru la Direcţiunea Ad-tivă a Primăriei.

Primar, O. Racovitză

Secretar G-ral, O. Breviman

No. 21893 18 Iulie 1934

DOCTOR

Corneliu Stoian

Genito-urinare, sifilis, venerice

Consultaţii 4—7

strada I. C. Brătianu 58

DOCTORUL

OVIDIU CORDESCU

consultă zilnic pentru boli de

Nas, gât şi urechi

de la 4—7 p. m.

în str. Gh. Mârzescu 16

Epitropia Generală a Casei Spitalelor şi Ospiciilor Sft. Spiridon din Iaşi

ANUNCIU

Aduce la cunoştinţă că, la datele şi ordinea arătată mai jos, se vor ţine concursuri la Spitalul Central, Cancelaria Colegiului Medical, pentru ocuparea posturilor vacante de Medici Secundari pe timp de patru ani la Spitalele acestei Instituţii şi anume:

1) *Specialitate de medicină internă la data de 1 Decembrie 1934.*

a) 7 locuri la Spitalul Central şi anume: Un loc la Clinica III, Medicală, idem la Clinica II, Medicală, idem la Clinica Boli Nervoase, idem la Clinica Dermatologică, idem la Clinica Infantilă, idem la Primirea Medicală, idem la Primirea Copiilor.

b) Un loc la Spitalul Cantacuzino-Paşcanu.

c) Un loc la Spitalul Precista Mare din Roman.

d) Un loc la Spitalul Ioan Mavromati din Botoşani.

e) Un loc la Spitalul Elena Beldiman din Bârlad.

2) *Specialitate de chirurgie la data de 10 Decembrie 1934.*

f) 5 locuri la Spitalul Central şi anume: Un loc la Clinica II Chirurgicală, idem la Clinica I Chirurgicală, idem la Clinica Boli de Ochi, idem la Secţia Genito-Urinară, idem la Primirea Chirurgicală.

g) Un loc la Spitalul Spiridonia din Galaţi.

h) Un loc la Spitalul Profetul Samoil din Focşani.

i) Un loc la Spitalul Elena Beldiman din Bârlad.

j) Un loc la Secţia Ginecologică Institutul Grigore Ghika Vodă.

l) Un loc la Secţia Obstreticală Institutul Grigore Ghika Vodă.

Inscrierile se fac la Epitropie, Serv. Ad-tiv, însoţite de actele cerute de Regulamentul de Concursuri al Casei, publicat în Monitorul Oficial No. 190 din 28 August 1928.

Registrul de înscrieri se va închide cu cinci zile libere înainte de începerea concursului.

DOCTORUL

R. DAMSKER

Str. Ghica Vodă No. 44—46

MEDICINĂ INTERNĂ, SIFILIS ŞI GENITO-URINARE

Diatermie şi băi de lumină

între 8—1 a. m. şi 3—7 p. m.

DOCTOR

D. Brănişteanu

Asistent Universitar

— Medic de Spital —

Boli interne

Roentgen-Diagnostic)

Consult: 2-5 şi după rendez-vous. Str. V. Conta 18

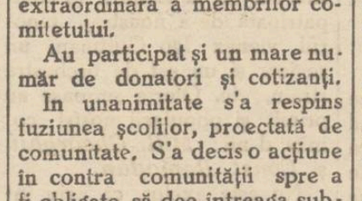

In contra fuzionării unor şcoli evreeşti

La şcoala Junimea No. 2 Palat, a avut loc eri adunarea extraordinară a membrilor comitetului.

Au participat şi un mare număr de donatori şi cotizanţi.

In unanimitate s'a respins fuziunea şcolilor, proectată de comunitate. S'a decis o acţiune în contra comunităţii spre a fi obligate să dee întreaga subvenţie acordată prin buget şi s'a hotărât ca înscrierea copiilor pentru anul şcolar curent să înceapă la 1 August. Comitetul a mai decis să facă o intervenţie la primarul Iaşului spre a se obţine o serbare la Strand, cu venitul căreia să se continue reparaţia localului.

DALIN este prietenul casei
DALIN vă alină suferinţele
DALIN vă alungă durerile
Cereţi DALIN la farmacii.

ULTIMA ORĂ

S'a prăbuşit o tribună la Cernăuţi

la concertul muzicelor militare — Panică — Persoane rănite

Cernăuţi, 19.— Ieri a avut loc pe stadionul soc. „Maka-by", concertul celor 700 instrumentişti ai muzicelor militare din ţară, conduşi de d. col. Egizzio Massini.

Au participat circa 20.000 persoane, care au luat loc pe tribunele amenajate special pentru Makabiada 1933, şi care n'a mai avut loc din împrejurările cunoscute.

In timpul concertului, tribuna frontală fiind prea aglomerată de public, a cedat sub presiunea greutăţii.

S'a produs mare panică. Au fost răniţi mai mulţi spectatori, printre care mai grav se află d. insp. Gh. Iliescu (Sadagura), d-na Percec, d. cpt. Epure şi d-na Zlociov.

Multe femei au leşinat, altele fiind apucate de crize nervoase.

S'a deschis o anchetă. l. m.

Accidentul de automobil

al d-lui ministru Caius Brediceanu

Praga 19. D. Caius Brediceanu, ministrul României la Viena, îşi face cura la Ionchimsthal.

Ieri, d. Brediceanu a făcut o vizită la Karlsbad, unde s'a întâlnit cu d. ministru C. Xeni.

Aseară, d. Brediceanu a pornit cu maşi a spre Ionachimsthal. Insă la o cotitură, a apărut pe şosea un alt automobil. Incercările de a evita o ciocnire, n'au izbutit.

Maşinele s'au izbit cu violenţă.

D. ministru Caius Bredicianu a fost serios rănit la cap şi coaste. Şoferul d sale este deasemenea rănit grav.

Pacienţii au fost transportaţi în grabă la spitalul din Ioachimsthal.

In urma îngrijirilor medicale, starea d-lui Brediceanu s'a ameliorat.

Şi dacă nu se vor ivi complicaţiuni, ministrul român va putea părăsi spitalul în câteva zile.

Moartea ciudată a unui tânăr ucenic

O reclamaţie senzaţională a fost făcută parchetului de femeia Elena Brodner din Botoşani.

Ea arată că a încredinţat d-lui Avram Nuţă fierar din Podul Iloaie pe fiul ei Neculae, pentru a-l învăţa meseria.

După câtva timp, d. Nuţă a înştiinţat-o că băiatul a ucigit dela dânsul. N'au trecut decit câteva zile la mijloc şi d-na Brodner a primit un extract de moarte emis de primăria comunei Copou în care se precizează cu Neculae Brodner s'a spânzurat.

Reclamantă bănueşte că fiul ei ar fi fost omorât.

Se cercetează.

Mişcarea grevistă din America

New-York 19. — Hotărârea comitetului greviştilor din San Francisco de a primi un arbitraj, a produs un sentiment general de uşurare. Se speră în aplanarea paşnică a grevei.

La Los Angeles muncitorii au declarat grevă.

La New-York, 18,000 lucrători din industria textilă, s'au pus ieri în grevă.

Inundaţiile iau proporţii în Polonia

Cracovia primejduită grav

Varşovia 19.—Ploaia a continuat în sudul ţării şi apele cresc vertiginos.

Oraşul Cracovia este în mare primejdie. Cartierele joase sânt evacuate în grabă; Armata dă concurs populaţiei.

In Galiţia, pagubele sânt enorme. Poduri de cale ferată, linii de telegraf şi telefon au fost distruse.

S'au instituit pretutindeni comitete de ajutorarea sinistraţilor.

Apele Vistulei cresc mereu, ameninţând şi Varşovia.

•

Astă noapte au căzut iarăşi ploi torenţiale, producând ravagii la Cracovia şi Tarnow.

La Novisad sânt 35 morţi.

Linia ferată Cracovia-Lemberg e complect întreruptă.

In Cracovia lipsesc alimentele şi s'au introdus cartele pentru raţionarea hranei.

•

Praga 19.—Din cauza plailor, cresc apele în sudul Cehoslovaciei şi au început revărsări. Câmpii întinse sunt inundate.

Spre o criză în guvernul francez

Paris 19.— Comisia parlamentară de anchetă în afacerea Staviski, a ascultat ieri pe d. Andrei Tardieu, ministru secretar de stat.

D. Tardieu a adus acuzaţii directe d-lui Chautemps, fost prim-ministru şi altor personalităţi politice din partidul radical-socialist

Comisiunea a hotărât să facă o confruntare între d-nii Tardieu şi Chantemps.

Atitudinea d-lui Tardieu a indispus pe miniştrii radical-socialişti şi dă loc la o serioasă complicaţie politică.

E posibil să se producă demisii ostentative, care să deslănţue o criză de guvern.

Reînvie opereta în Romînia

O mare trupă a d-lui Avram Nicolau—S'au făcut oferte şi unor ieşeni

Osebit Studio-ului ce va lua fiinţă în toamna aceasta la Bucureşti, — piaţa teatrală a Capitalei se va mai îmbogăţi şi cu *o mare trupă de operetă.*

Iniţiativa este a d-lui *Avram Nicolau,* senator de Timiş-Torontal şi cunoscutul animator al trupelor de operetă de acum 15—20 ani.

Combinaţia constă:

D. Nicolau şi soţia d-sale, d-na *Mărioara Cinski* (nume cunoscut ieşenilor) au obţinut o subvenţie de 6 milioane lei pentru a face «Teatrul de Vest». O trupă de dramă, comedie şi operetă,— ansamblurile jucînd alternativ.

Proectul d-lui Nicolau este ca, după ce va da la Temişoara şi în centrele mari din Ardeal 125 spectacole impuse de caetul de sarcini, să-şi mute ansamblul de operetă, pentru restul stagiunii, la Bucureşti.

Angajamentele au şi început. Se vorbeşte de o mare subretă de la Londra (o compatrioată de-a noastră), tenorul vienez Igo Guttman, un regisor şi un şef de orchestră străin, etc. Oferte serioase au primit şi popularii noştri comici d-nii: *Mill. Gheorghiu* şi *Const. Ramadan.*

Nu este exclus, ca prin intervenţia direcţiei g-rale a teatrelor, actorii ieşeni să joace „în reprezentaţie" în trupa d lui Nicolau.

•

— Fiindcă vorbim de teatru, putem anunţa că Teatrul Naţional din Bucureşti a pregătit gata spre reprezentare piesa „Moşnenii" a d-lui Sandu Teleajen.

Premiera va avea loc în Septembrie.

D. Teleajen este desigur încântat de cinstea ce i se face.

Menţionăm: iniţiativa este a d-lui Al. Mavrodi, ministru de stat.

•

— Stagiunea ce vine şi d. *Aurel Maican* îşi face un teatru la Bucureşti.

Un teatru personal în care va monta: „Ploaie", „R. U. R.", „Cercul de cretă" etc.

Succesul poate fi scontat...

•

— O altă ştire îmbucurătoare,—întrucât este vorba tot de un ieşan.

In cadrul „spectacolelor pentru copii", Teatrul Naţional din Bucureşti, va monta „Capra cu 3 iezi", frumosul basm dramatizat al d-lui *Adrian Pascu...* p. grancea

Audienţe

Bucureşti 19. Regele a primit ieri timp de un ceas pe d. dr. Angelescu interimar la preşedinţia consiliului.

Apoi Suveranul a lucrat cu d. Inculeţ ministru de interne.

Tot ieri, Regele a primit în audienţă şi a decorat pe d-nii Al. Popescu-Necşeşti, N. Maxim şi N. Budurescu foşti subsecretari de stat.

Declaraţiile d-lui Tătărescu

D. prim-ministru G. Tătărescu a declarat ziarului „Paris-Midi" că până acum România făcea comerţ cu Germania. Insă de astăzi înainte va da ţării o nouă orientare, fasonând politica economică la alianţa politico-militară. Adica vom intensifica comerţul cu Franţa.

•

D. Tătărescu a anunţat că Regele va vizita Parisul în Octombre, sau Noembre, însoţit de d. Titulescu.

Numeroşi scriitori şi barbaţi politici francezi vor vizita la toamnă România.

Coty bolnav

Paris 19.— Marele industriaş Coty este grav bolnav la moşia sa din sudul Franţei.

Starea pacientului inspiră îngrijorări.

INFORMAŢIUNI

x NENOROCIRE. — Astăzi dimineaţă pe când trenul 58 trecea prin apropiere de staţia Gura Humorului, a surprins pe linie o căruţă în care se afla săteanul Vasile Crasin din com. Ipateşti (Suceava).

Căruţa a fost sfărâmată; iar săteanul s'a ales cu picioarele fracturate.

x Carne confiscată.— Eri au fost confiscate la abatorul comunal, 78 kg. carne, care nu aveau stampila reglementară. D. dr. Ionescu, directorul abatorului comunal, a sesizat municipiul de această confiscare.

x La Vaslui, în aula şcolii israelite române, a avut loc comemorarea marelui scriitor evreu Ch. N. Bialik, decedat de curând.

Dupăce cantorul „Fusman a oficiat un serviciu religios, au vorbit d-nii dr. Aizicovici, I. D. Zukerman, S. Schulimsohn, studentul Schafer, Blitman, Guberman, Hachis, av. I. Solomon etc.

x Reprezentaţia de Cinema în folosul şcoalei „Cultura" anunţată pe azi 19 Iulie se amână pe o dată ce se va anunţa în curând.

Biletele vândute rămân valabile.

x *Ori-unde plecaţi „Opinia'. nu trebue să vă lipsească, Cereţi deci un abonament pentru băi, care costă 50 lei pe lună.*

x *Scandal casnic.*—D-na Maria Partenie din str. Morilor, a reclamat parchetului că soţul ei Dim. Partenie, far fi încercat s'o omoare prin strangulare.

Cu mare greutate, ea a fost salvată de vecini.

Medicul legist a constatat că în adevăr Maria Partenie are urme de violenţă la gât.

x Direcţiunea Gimnazului „Ştefan cel Mare" a cerut primăriei ca locul viran din dosul şcoalei să fie parcelat şi vândut, în vederea construirei de locuinţe.

Direcţiunea şcolii arată că acel loc a devenit un cuib de infecţie şi sălaş pentru vagabonzii târgului.

x *Clinica de boli nervoase* de la spitalul Sf. Spiridon condusă de d. prof. Leon Baliff, s'a închis pentru o lună, începând de la 15 Iulie a. c.

Consultaţiuni gratuite se dau zilnic la spitalul Socola între orele 8—12 a. m.; iar la spitalul Sf. Spiridon se vor da dela 1 August.

x In com. Sineşti trăsnetul a ucis pe săteanul Gh. Iftime.

x D-na Paraschiva Deleanu din str. Socola, a reclamat la parchet că soţul ei Gheorghe şi vărul ei Const. Onofrei au golit casa de lucruri şi au luat şi pe copilul ei în etate de un an.

Pimeidia benzinei

O nenorocire impresionantă s'a înregistrat la Bucureşti.

Surorile Raşela şi Sudith Gurovici, fiicele d-rului Gurovici, au stropit cu benzină pereţii unei camere, pe care o pregăteau pentru mobilare

La un moment dat, s'a produs un scurt circuit de la o priză electrică şi odaia a fost cuprinsă de flacări.

Flacările au cuprins-o şi pe d-ra Raşela; iar sora sa Sudith, voind să-i dea ajutoare. s'a ales cu grave arsuri.

Ambele au fost transportate la spitalul Brâncovenesc.

Starea d-şoarei Raşela Gurovici e foarte gravă. Sora ei a suferit numai arsuri pe braţe.

x „**Chino-vinul Dr. Ratianu**" cu China, Kola, Guarana, Genţiană şi Glicerofosfat de Calciu întăreşte organismul. dându-i vigoare. Se recomandă cu mare succes convalescenţilor şi anemicilor, mărindu-le pofta de mâncare. Depozit: Farmacia Dr. Ratianu Cuza-Vodă 48.

Staţiunea Meteorologică Agricolă Copou-Iaşi

Buletin Meteorologic din 19 Iulie 1934

Temperatura aerului la 8 ore dimineaţă 20.5

Temperatura minimă absolută în cursul nopţei 16.6

Temperatura maximă absolută a zilei precedente 25.3

Presiunea atmosferică 8 ore dim în milimetri 755.8

Prevederi de timp. Ploile regionale se vor mai rări, fără a înceta cu totul, temperatura va creşte.

Şeful Staţiunei, I. ŢIŢU

Dr. Violetta Strat
BOLI INTERNE, DE FEMEI
MAMOŞ
Consultă 9—4 şi 7—8
Str. Gh. Mârzescu No. 8

ORA 1

Audierele în afacerea Skoda

Bucureşti 19.—Comisia de anchetă în afacerea Skoda a interogat astăzi pe d. Virgil Madgearu care a făcut mai mult o expunere politică, tinzând să arate că partidul naţional-ţărănesc n'are nici o răspundere morală.

A continuat apoi audierea d-lui Romulus Boilă.

Violent cutremur în America centrală

New-York 19. — In statul Panama s'a produs un violent cutremur de pământ, care a făcut ravagii.

In special a suferit oraşul David unde s'au prăbuşit numeroase case. Numărul răniţilor este mare.

Procesul bandei de elevi

Bucureşti 19. — Tribunalul Ilfov s'a pronunţat astăz asupra incidentului de necompetinţă, în procesul bandelor 5 elevi.

Tribunalul a admis incidentul şi a trimis afacerea in judecata Consiliului de Război.

DIVERSE

— In prăbuşireu tribunei la concertul muzicior militare din Cernăuţi, au fost rănite peste 100 persoane.

Mai grav rănite sânt 25 persoane care au fost transportate la spital cu ambulanţele „Salvării".

— Probabil că săptămâna viitoare, la comisie de anchetă, se va face confruntarea între d-nii general Uică şi col. Şeinescu.

— La Rio de Janeiro s'a ales noul preşedinte al Braziliei în persoana d-lui Vital o Bargas.

Ciorapul francez „GUI" 1
a sosit la **FAVORIT**

INFORMAŢIUNI

x Un preparat sigur pentru distrugerea părului de pe părţile corpului unde nu convine a-l avea, este *Depilatorul Werner.* Uşor de întrebuinţat şi fără a lăsa nici o urmă de iritaţia pielei. Preparatul Farmaciei Werner Iaşi. 13

x Clinica chirurgicală Doctor Tzaicu şi celelalte secţiuni din Sanatoriul din Iaşi Strada Carol 20, sunt deschise şi în timpul lunilor de vară.

Pregătire permanentă pentru chirurgia de urgenţă.

Abonaţi-vă la „Opinia"

Ingrijiţi-vă ochii purtând ochelari

— dela —
Optica ARGUS
LAPUŞNEANU 43
vis-a-vis de Hotel Palace
CALITĂŢI SUPERIOARE
PREŢURI EFTINE

Grădina
Pomul Verde
Reprezentaţie Populară
cu 12 şi 20 lei
ASTĂZI
puteţi admira pe marea protagonista
SIDY THAL
— în marea ei creaţie —
ŞIKERTE
Muzică: M. Kreisler
Regie: B. Rinzler

PUBLICAŢIE

Pentru aprovizionarea Universităţi Mihailene din Iaşi, cu combustibil lichid, anume:

550—560 tone păcură tip. C. F. R,

300—320 tone păcură tip A, şi 10 tone gazolină

pentru iarna anului 1934 | 35, se va ţine licitaţie publică, în Cancelaria Rectoratului, în ziua de 28 Iulie 1934 ora 11 a. m. când concurenţii se vor prezenta cu oferte închise şi sigilate.

Garanţia provizorie de 5% se va depune în numerar sau efecte de Stat, odată cu oferta.

Predarea combustibilului va începe îndată după încheierea contractului şi se va termina la 31 Martie 1935.

Caetul de sarcini se poate vedea, în fiecare zi, la Rectorat în orele de cancelarie.

x Comandaţi clişeele la ziarul „Opinia".

UN PRODUS DESĂVÂRŞIT!
EAU DE COLOGNE
extase
CU UN PARFUM MODERN, TENACE ŞI DISTINS
CARE VĂ VA PLACE CU SIGURANŢĂ.
NUMAI IN FLACOANE ORIGINALE
SPRE A VĂ FERI DE IMITAŢIUNI.
PRODUS DE
Parfumerie Nortier

O fetiţă de 2 ani

încearcă să se sinucidă!

Un caz interesant s'a petrecut azi dimineaţă în localitate.

Fetiţa Paulina Moise din str. Vântu 16, în etate de doi ani, supărată de faptul că mama ei i-a aplicat o mustruluială serioasă, s'a dus la lampă şi a băut petrolul dinăuntru.

Copila a fost internată la spitalul „Dr. Ghelerter".

Ştiri poliţieneşti

Un copil de vânzare!

Eri a fost arestată în str. Vasile Conta, femeia Paraschiva Manole, originară din Fălciu, care mergea din casă în casă, şi încerca să vândă... un copil de sex femenin. Femeia este anchetată de poliţie.

CHIRIAŞ DISPĂRUT.-D-na Simion Paraschiva din str. Buznea 13, a reclamat autorităţilor că un chiriaş al ei a dispărut peste noapte de acasă, luând cu sine o seamă de obiecte, proprietatea ei. S'a dispus urmărirea fugarului.

FURT.—Un furt prin spargere s'a comis la locuinţa d-nei Toni Ţalic din str. Ghica Vodă. Hoţii au furat numeroase obiecte de valoare.

S'au început cercetări.

AGRESIUNE. — Locuitorul D. Stoica din str. Trancu 34, a reclamat poliţiei că a fost bătut de individul Iancu Şnir din Tutova. Acesta a fost arestat.

— Poliţia a arestat pa birjarul Arsenie Serghie, cu trăsura No. 78, C. Cronilat din str. Brânduşei 7, şi M. Goldştein din Bolaşani, pentru scandal şi beţie.

Direcţiunea Institutului de surdo-muţi

„Mare e Voevod Mihai" din Iaşi

str. Vasile Lupu No. 33, aduce la cunoştinţă că pentru anul şcolar 1934 | 35 se primesc ca interni fetiţe şi băieţi în etate de 7—12 ani, fiind vacante următoarele locuri: 15 pentru clasa I-a de articulaţie, 3 pentru cl. II, 3 pentru clasa a IV şi 4 pentru cl. a V-a de surdo-vorbitori.

Cererile de primire se vor adresa până cel mai târziu 15 August a. c. Direcţiunii Institutului.

Ele vor fi însoţite de următoarele acte: naştere, vaccină, sănătate şi paupertate pentru părinţii cari pretind locuri de bursieri sau semibursier.

Solva este de 5000 Lei anual, plătibilă anticipat trimestrial. Ea se va reduce resp. scuti numai în cazuri excepţionale şi în baza actelor oficiale.

Copilul se va prezenta la primire cu rechizitele prescrise şi echipat cu cele prevăzute în regulamentul şcoalei. Detalii la Direcţiunea Institutului.

Publicaţiuni pentru Monitorul Oficial se primesc la administraţia ziarului „Opinia"

URGENT
cumpăr orice fel de aur. Plătesc preţuri mari, mai mult decât alţii. Ceasornicăria Palatului Bătrânu 82 vis a vis de str. Mârzescu

ANUL XXX No. 8174

2 (doi) lei exemplarul

SAMBATA 21 IULIE 1934

ABONAMENTE
Lei 600 . . . . pe un an
„ 300 . . . . . „ 6 luni
„ 150 . . . . . „ 3 „

ATELIERELE TIPOGRAFICE
IAȘI. — STR. LĂPUȘNEANU 37

OPINIA

Ziar popular cotidian

Bon No. 48
PREMII GRATUITE
OPINIA

Problema sănătății poporului

Una din însemnatele chestiuni de actualitate, care își așteaptă o dreaptă și grabnică rezolvare, este firește, și aceia a sănătății poporului nostru. Desigur, în timpul de față, ne bântuie țara cu vădită violență, atâtea crize. Recunoaștem în primul rând, criza economică, criza financiară, criza armamentului, criza morală, ș. a. Nu va tăgădui nimeni cred, că de-o capitală importantă este și problema de care în mod sumar, vroim să ne ocupăm în acest articol.

Se știe doar, că 80 la sută din populația țării noastre o formează populația rurală. Se mai știe iarăși, că la sate bântuie și fac ravagii cumplite: tuberculeza, sifilisul, pelagra, beția, ș. a. Ca să nu amintim decât de acestea. E de ajuns, ca să deschidem o statistică medicală, ca să ne înfiorăm de marele procent de bolnavi din lumee părăsitelor și urgisitelor noastre sate, unde oamenii lipsiți de orice elementar ajutor medical, mor înainte de vreme.

Sunt județe cu peste 100 de comuni și cari nu au decât 2-3 spitale rurale— și acestea, ca vai de ele, numai cu câteva zeci de paturi: — și un spital mai mare în capitala județului, cu maximum 100-200 de paturi! Ce pot face cei 5-6 medici de plasă și cu modeștii agenți sanitari, răzlețiți în județ, câte unul la mai multe sate împrăștiate? Fără îndoială, puțin de tot. Mulți săteni, în caz de boală se îngrijesc — în veacul al XX-lea — în chip primitiv. Recurg la descântece și la alte leacuri băbești. Alții, mai îndrăzneți și, mai cu stare, iau drumul spre orașele mai mari, pentru a bate la poarta spitalelor.

Am prilejul, să văd adesea ori, cum se întoc bolnavii de la poarta spitalelor acasă, după ce au pierdut zădarnic o zi sau două, fără ca să fi fost primiți, fie din cauza lipsei de locuri, fie că n'au cu ce plăti întreținerea. S'au dus vr'unii la instituțiile de îngrijire gratuită. Până și la spitalul Sf. Spiridon, săracul nu-i consultat la serviciul de primire, dacă nu are de unde scoate taxa de 30 lei! Mai de grabă sunt primiți, scutiți de taxă și îngrijiți în spital, cei cu biletele de pe la cluburi și de la politiciani — adesea, unii cu stare, — decât cei săraci, și cari n'au adus în vr'un fel servicii partidului de la putere. Până și în spitale se face triaj astăzi. In primul rând, partizanii, — „ai noștrii", și apoi, ceilalți! Nu vorbim de excepțiile onorabile.

Testamentele și daniile atâtor evlavioși filantropi au fost nesocotite prin legea de expropiere. Cea mai mare parte din averile Spiridoniei din Iași, ca și ale altor spitale vestite, au fost expropiate. Statul dădea anual Spiridoniei — dăm un exemplu — o subvenție pentru acoperirea cheltuelilor. Din cauza economiilor forțate însă, ca și din pricina continuei vitregii arătată celei de a doua capitale a țării, de către toate guvernele ce s'au perindat pe la cârmă, în bugetul actual această subvenție, a fost redusă la o treime! Așa e cuvântul de ordine: Pentru București cu dărnicie; pentru Iași, cu sgârcenie și cu multă scumpătate!

Am urmărit cu atenție deosebită discuțiile din Parlament cu prilejul votării bugetului pe anul în curs. La bugetul ministerului sănătății, s'au auzit puține glasuri. Dl. Dr. Banu a spus, că actualul buget «*nu prezintă nevoile sănătății publice. Cu sumele înscrise nu se poate da lupta pentru protecția capitalului uman*». Dl. Radu Lascu a zis: „*din punct de vedere sanitar, suntem cu mulți pași înapoi față de ceia ce era înainte de război, chiar în ceia ce privește spitalele existente*".

Adevărul însă în întregime, crud dar adevărat, l-a spus dl. deputat Pamfil Șeicaru, Directorul ziarului „Curentul". Spicuim dintr'o dare de seamă: „Personalul sanitar a rămas o simplă ficțiune. Luați și faceți raportul între personalul medical și cel administrativ și veți vedea că cel dintâi aproape nu există. Nu se poate concepe apărare națională fără ca în prealabil să ai o apărare sanitară a națiunei. Problema sănătății țăranilor este capitală. Nu este nevoie numai de multiplicarea medicilor de plasă, ci mai ales este nevoie de organizarea unui serviciu de control. Trebuiesc controlați și medicii la țară dacă își îndeplinesc datoria".

In adevăr, apararea sanitară a națiunei, în bună parte, există numai pe hârtie. Acei cari trăesc sau au trăit la țară, și cari cunosc realitatea vieții sătești, nu din cărți, nici din goana automobilelor, ori câteva vizite grăbite, cu rostirea unei cuvântări—învățată pe dinafară—și împărțirea de manifeste din perioadele electorale;— știu cum mor copii și oamenii cu zile, din lipsa unei reale și efective îngrijiri medicale. Din cauză că nu mai există astăzi gratuitate în spitalele noastre—decât pentru foarte puțini inși, ca și pentru cei amestecați în mocirla politică, sărăcimea a rămas în afara oricărei îngrijiri sanitare. Noi știm ce înseamnă, așa numitele farmacii sătești și, cum se împart picăturile și... prafurile!! Excepțiile, sunt cazuri rare!

Statul a ridicat dela războı încoace o sumedie de clădiri pentru diferite instituțiuni. La înființarea însă de noi spitale, nu s'a gândit nimeni. Ba, încă și din cele existente, au fost lăsate unele în părăsire. Cauza? Lipsa de fonduri, economiile bugetare, lipsa de armament, de avioane, de torpiloare, ș. a. Credem c'a sosit vremea ca statul să pună pe primul plan și importanta problemă a sănătății poporului. Și cu cât va face aceasta mai devreme, cu atât va fi mai bine. Deci: mai puține făgăduieli, legiuri și discursuri pentru popor și mai multe spitale cu medici bine pregătiți și conștiincioși.

Pr. N. HODOROABĂ

Furtună!

Cum cade trăsnetul. Aspect grandios, pe care Ieșenii l-au privit, în mod deosebit de accentuat, săptămâna aceasta.

DIN TOATA LUMEA

Divorșul și turismul. — Toate țările fac eforturi mari pentru a atrage un număr cât mai mare de vizitatori. Insă recordul procedeelor pentru dezvoltare turismului, îl deține fără îndoială, America.

Procedeul este... favorizarea divorțurilor!

Semnalul l-a dat orașul Reno din Statele-Unite. Acolo poate divorsa oricine, în timp scurt și fără batae de cap. De aceia Reno e foarte vizitat, iar hotelurile și restaurantele nu cunosc criză.

Exemplul a fost imitat de orașul Mexic din America centrală. Iar acum în urmă, în insula Cuba s'a votat o lege pentru ușurarea divorsurilor, în scopul de a atrage turiști.

Dacă vrei să divorțezi, pleci în Cuba și treaba-i gata cât ai bate din palme.

Și cubanii n'au greșit de loc. Au început să sosească pâlcuri întregi de vizitatori...

•

Un copac bătrân, e cedrul din Montigny-Lencoup (Franța).

Plantat în anul 1734, copacul a împlinit 200 ani,— lucru care a fost serbătorit cu mare fast de francezi. Bătrânul arbore are proporții uriașe: circonferința trunchiului 10 și jum. metri; înălțimea 32 metri; iar suprafața coroanei 1000 metri patrați.

Insă noi în Moldova avem un copac mult mai falnic. E stejarul din Arsura (Fălciu) care trăește încă din vremea lui Ștefan cel Mare. Și totuși (în afară de d. dr. Lupu) nimeni nu-l sărbătorește...

•

Intr'un fund de apă.—Un scafandru, cercetând fundu Senei, intr'o margine a Parisului, a găsit tot soiul de obiecte, între care: un pat de campanie, un bust reprezintând pe Victor Hugo, o lădiță cu scrisori, o poșetă de damă, două ghete (desperechiate). un inel etc. etc.

Câte drăcii toate, se pot găsi în fundul unei ape!

•

Procedeu hitlerist. Un german hitlerist a fost arestat la Chicago, pentru o ispravă cu totul originală.

Hitleristul în chestie nu se împăca cu gândul ca, la hotelul unde stătea el, să vie și pasageri evrei. Cum însă nu putea recurge la acte de violență, a inventat alt procedeu Intr'o cutie de tablă a recoltat mii de ploșnițe. Și îndată ce la hotel venea vre un călător evreu, hitleristul ii stre cura în odae câteva duzini de ploșnițe. Efectul era sigur. In foarte scurt timp, pasagerul părăsea hotelul.

Isprava asta ar fi putut dăinui mult timp. Insă hitleristul era însurat. După o ceartă cu nevastă-sa, aceasta l-a denunțat; și astfel crescătorul de p'oșnițe a fost arestat.

Incasarea angaralelor cu vădită nedreptate

Năvală la omul de treabă! — In atenția Primăriei

Nu numai statul,—dar și primăria presează foarte stăruitor cu încasarea dărilor.

Somațiuni și sechestre curg pentru restanțele pe 1933, și chiar pentru dările curente.

Reamintim însă un lucru.

Pentru restanțele pe 1932 primăria a acordat o reducere de 40 la sută. Termenul de plată expirase la 1 Iulie, însă a fost prelungit.

Această prelungire dovedește că încă există restanțe pe 1932. Și atunci, de ce nu se îndreaptă rigoarea urmăririi asupra sumelor datorite pe 1932?

Dar sânt și alții cu datorii mult mai vechi. Și nici pe aceștia nu-i urmărește nimeni, fiindcă-s granguri din cluburi politice.

Așa stând lucrurile, e lesne de înțeles că cetățeanul urmărit pe 1933 și pe curent, se simte revoltat. El nu poate înțelege a fi tratat ca cetățean de categoria II-a... alții lăsați în pace pentru ani de zile, iar dânsul amenințat și urmărit la curent.

Insă mai este ceva.

*

Când s'a acordat reducerea de 40 la sută pe 1932- **cetățenii de treabă** *n'au folosit nimic, pentru că dânșii plăteau pe 1932.*

Și acum când mai sunt de încasat mulți din cei cu reducere (și alții granguri cu datorii mai vechi), încasatorii se repăd ...tot asupra **oamenilor de treabă** *(probabil, ca răsplată că au fost de treabă și s'au ținut, ani de zile cu plata la curent!).*

Se produce însă o reacțiune sufletească legitimă.

Omul de treabă *n'are îndemn să plătească. N'a beneficiat de nici o reducere (fiindcă a fost de treabă),—în timp ce răuplatnicului i s'a iertat jumătate din datorie. Și omul de treabă se teme că, dacă va plăti va fi păcălit din nou. Adică, peste câtva timp se va acorda iarăși reducere, de care el* **omul de treabă** *iarăși nu va folosi (fiindcă a fost prost și a plătit darea întreagă).*

A amenința cu sechestre pe acest om de treabă, înseamnă pur și simplu nedreptate, sfidare, obrăznicie fiscală.

Cetățeanul simte îndemn să reziste. Și are dreptate. Este, ce-i drept, un germen de anarhie în această rezistență; — însă anarhie pe care o naște purtarea nedreaptă și abuzivă a autorității. *

Pentru a se liniști spiritele, pentru cuviință și dreptate, trebuie dat și o- **mului de treabă** *o satisfacție. Anume:*

...cine n'a putut beneficia de reducerea de 40 la sută pe 1932 *(fiindcă era cu impozitele plătite),* **să aibă această reducere pe 1933.**

Așa-i drept, domnilor edili. Faceți această dreptate și oamenii se vor liniști, recăpătând încrederea și apoi îndemnul de a se ține la curent cu angaralele față de primărie.

Așteptăm. LR.

VILEGIATURA

Inaugurarea taberii O. N. E. F.

din stațiunea Budachi-Cordon

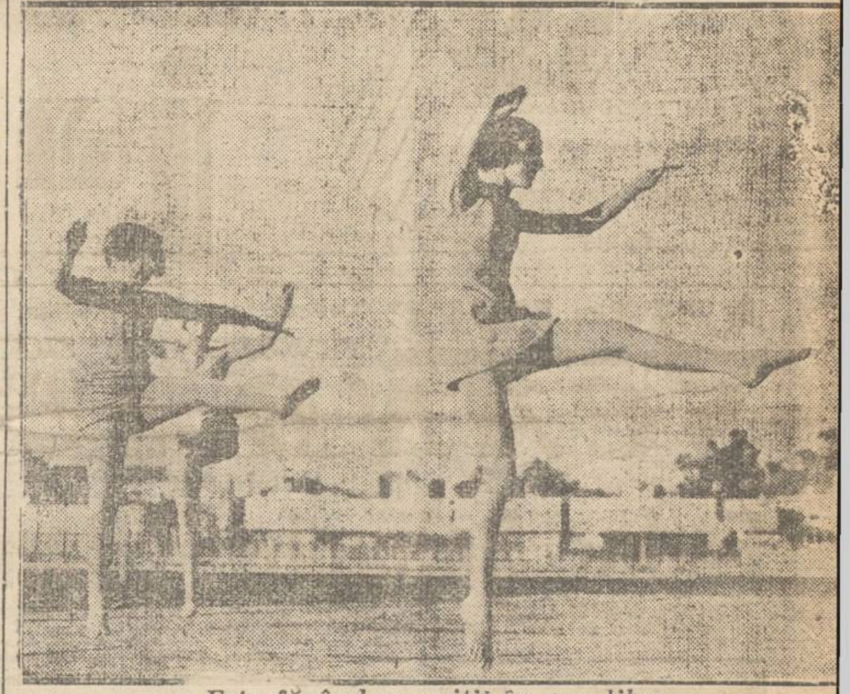

Fete făcând exerciții în aer liber

Duminecă a avut loc în Budachi-Cordon inaugurarea activității din anul acesta a Taberii Oficiului Național de Educație Fizică, în fața unui imens public, format din profesori, avocați, ofițeri, studenți, elevi, etc.

Solemnitatea s'a deschis printr'un tedeum oficiat de clerul parohiei locale, cu răspunsurile date de corul taberii, dirijat de d. Paul Samrai. Sfințirea și ridicarea drapelului a încheiat slujba religioasă atât de impresionantă pentru marea massă a minoritarilor care asistau la festivitate.

Ciclul cuvântărilor îl deschide preotul Popescu, care arată rolul ce-l joacă în sud-estul României Tabăra O. N. E. F.

Sfârșește urând M. S. Regelui și Inalt Patriarhului mulți ani. Muzica Reg. 10 Vânători (Tighina) intonează „Imnul Regal".

Dl. Iacob Mihăilă, directorul taberii Budachi-Cordon, luând cuvântul, arată opera educativă pe care o intreprinde tabăra.

Dl. Mihăilă scoate în evidență cât de serios privește O. N. E. F. problema pregătirii generației nouă. In acest scop, O. N. E. F. a înființat diverse regionale, ca cele dela Eforie, C. Lung, R. Vâlcea, Borsec, Budachi-Cordon,—regionale în al căror program de activitate primează formarea vigoarei fizice și morale, a spiritului de camaraderie și înfrățire, și mai presus de toate formarea caracterului. Sfârșește aducând omagiul cuvenit d-lor profesori: Florin Sion, Decanul Facultății de Drept, dela Universitatea din Iași și Ștefănescu-Goangă, rectorul Universității din Cluj, în sufletul cărora programul arătat a stârnit un viu interes și au trimis în tabăra O. N. E. F-ului Budachi-Cordon un număr de studenți și studente. La fel aduce omagiu Ministerului Sănătății și Ocrotirilor Sociale, care trimite anual grupuri de

(Continuare în pagina II-a

Trece campania de lucru!

A trecut de jumătatea verii. Lucrările edilitare atât de necesare în centrul Iașului, stagnează totuși.

A rămas neatinsă dezțălenirea din mijlocul străzii Cuza-Vodă; asemenea amenajarea din jurul Palatului Ad-tiv.

Ne temem să nu ne prindă toamna în acelaș stare.

Dela actualul conducător al municipiului, ieșenii așteaptă mult. Așteaptă mult, pentrucă îl știu pe primar energic, stăruitor, cu concepții și cu dor de muncă.

Insă trece campania de lucru! Am dori să se încheie mai repede formalitățile și proectele. Și să se înceapă munca pe șantier.

Cum se poate obține un interview

Zilele acestea, d-na Roosevelt (soția președintelui Statelor Unite), a vizitat pentru scurt timp New-Yorkul.

Un tânăr reporter a primit însărcinarea, de la ziarul său, să ia un interview înaltei vizitatoare.

Bietul gazetar a încercat în toate felurile să pătrundă în locuința d-nei Roosevelt; însă n'a reușit.

In cele din urmă, disperat, gazetarul a chemat la telefon și i-a răspuns un glas de femee cu care a angajat următoarea converzație:

— Aşi vrea să vorbesc cu secretara d-nei Roosevelt.

— E plecată în oraș. Dar dacă vreți să-i comunicați ceva, îmi puteți spune mie. Aici e d-na Roosevelt.

După o explicabilă clipă de emoție, gazetarul a prelungit convorbirea și interviewul a fost gata

Câteva note

„SOCIETATE"

D. Fiala, directorul uzinelor Skoda, a propus guvernului ca în locul biroului cehoslovac din București, să înființeze o societate românească pe acțiuni.

...de parcă până acuma afacerile n'au fost făcute tot de o „societate" românească...

*

GEOLOGIE

La acuzația d-lui ministru Iuca, d. Romulus Boilă a declarat în fața comisiunei de anchetă, că averea o are din producția de aur a minelor sale, care dau un procentaj colosal de metal prețios.

...să știți că numai geologii noștri, săracii, sunt de vină; că de știau ei de asta, d. Romulus Boilă era — ca să zicem așa — salvat...

*

OPERETĂ

D. senator Avram Nicolau dela Timiș-Torontal are de gând să reînvie opereta românească.

...vorbește omul, de parcă n'ar face politică...

NOX

Impotriva știrbirei Universității din Iași

Trebuesc menținute institutele tehnice universitare

Memoriul studenților și absolvenților ieșeni

In sesiunea extraordinară din 14 Iunie anul acesta s'a depus pe biroul Camerei Deputaților un proect de lege din inițiativă parlamentară, pentru concentrarea învățământului technic superior în școlile politechnice din București și Timișoara. Semnatarii acelui proect de lege adică D-nii Deputați: V. Prelipceanu, Dr. Gafton, Dr. Flaviu Suluțiu, Dr. Hasnaș, Th. Iacobescu, Colonel Chiriac și alți 11 la fel, plus două semnături indescifrabile, care de altfel nu au nimic comun cu învățământul technic superior sau universitar, cer pur și simplu modificarea art. 85 din legea pentru organizarea învățământului universitar din 22 Aprilie 1932, prin care universitățile au dreptul legal de a conferi titlul de inginer și doctor inginer. Modificarea ar fi în sensul că acest drept să fie acordat numai celor două școli politechnice din București și Timișoara. Adică, nici mai mult, nici mai puțin—monopol pentru cele două școli.

Cetiți

Ultima oră

Nu ne trebuie legislație franceză?

Dar ce să vii cu o lege, trebue să ai și o expunere de motive și în cazul de față expunerea de motive vorbește de șomaj, de proletarizare, de sarcini financiare și în cele din urmă de o dualitate a acestui învățământ technic superior dela noi, care este exact ca în Franța, unde există învățământ technic superior la școlile politechnice și la institute universitare care și-au format o tradiție glorioasă.

Așa sună chiar expunerea de motive, *tradiție glorioasă*. Și dacă d-nii semnatari ai proectului, recunosc tradiția glorioasă a institutelor universitare din Franța, de ce fără să cunoască situația institutelor technice universitare din România care au fost creiate aidoma cu cele din Franța, să ceară scoaterea lor din egalitate? Oare nu toată legislația noastră de învățământ este după legislația franceză? După cine să luăm legi de organizare, dacă nu după francezi? După cine să ne organizăm oare învățământul technic superior? După turci, după bulgari, dacă cele franceze nu sunt bune? Dar credem că nu acesta este motivul, deoarece este lipsit de logică, și zic așa, fiindcă d-nii semnatari ai proectului au fost induși în eroare din necunoștință de cauză.

Cum au gândit alții pentru România și cum gândesc d-nii deputați

Oare știu d nii deputați că la elaborarea proectului pentru organizarea învățământului technic superior pe lângă universitățile din România, a fost o comisie Franco-Română compusă din marile personalități ale științei franceze și române ca: P. Appel, G. Lippmann; H. Le Châtelier, G. Koenigs, P. Janet, G. Bertrand, H. Vogt, A. Rateau, A. Boschet, I. Chaumat, H. Guilbert, E. Pangrati, dr. D. Hurmuzescu, D. Pompeiu, E. Neculcea, Tr. Lalescu și N. Dănăilă.

Desigur că nu știau aceasta, căci nu ar fi semnat acel proect nici un Domn deputat. Cine poate contesta știința acestora? D-nii V. Prelipceanu, V. Motogna, Th. Iacobescu, dr. Gafton, Col. Chiriac etc. etc.!.. Cine poate spune că vreunul din cei ce au făcut parte din comisia Franco-Română mai sus arătată nu a gândit frumos pentru România, când a creiat institutele technice universitare?

Continuarea în pagina II-a

AZI la ROXY

SCANDALUL

Skandal in Budapest

Al doilea film: Marele bas al lumii

Fedor Şaliapin în Don Quichotte

Jurnalul și Miky complectează programul.

Călătorii spre insulele Atlantice

în vara și toamna anului 1934, spre insulele :Baleare, Madere, Canare, Azore, Wight, cu

Hamburg-Amerika Linie

Trei interesante călătorii și anume:

Prima călătorie: 12 Iulie —1 Agust cu vasul motor „St. Luis.

A doua călătorie: 6—27 Septembrie cu ss. Oceana.

A treia călătorie: 6—21 Octombrie cu ss. Milwaukee.

Prețuri dela 195 mărci de persoană.

Prospecte detailate și înscriereri la

Hamburg-Amerika Linie
— IAȘI —
Str. Lăpușneanu No. 20
Telefon 134

Balneolog confirmat
Dr. Albert Ficler
Medic-Șef de Spital în București, consultă în
Băile Vatra-Dornei
Strada Regele Ferdinand 40
(casa Klipper)
peste drum de Farmacia „Steaua"

x Comandați clișeie la ziarul „Opinia".

Inaugurarea taberii O. N. E. F.

(Continuare din pag. I-a)

elevi. In încheiere dl. Mihăilă mulțumește autorităților locale și județene, și marelui public pentru sprijinul moral și pentru colaborarea ce o acordă în această operă educativă națională.

Apoi s'au sfințit corturile, bărcile și celelalte instalații ale taberii, trecându-se apoi la partea doua a programului formată din: demonstrații de tir la poligonul ONEF-ului sub conducerea d-lui prof. Krjijiewsky, defilarea în fața autorităților, exerciții de ansamblu: gimnastică suedeză, sărituri în înălțime, sărituri cu prăjina, aruncări cu sulița, aruncări cu discul, wollei-ball, etc. Cu studenții amatori dela Universitatea din Iași sub conducerea d-lui prof. Stănculescu Gelu, elevii dela școlile de meserii sub conducerea d-lui profesor Jan Ionescu-Alexandria, amatoarele vili giaturiste sub condcerea d-rei Emma Kraus profesoară, și Legiunea Sportivă sub conducerea d-lui Stelescu M.

Ceace a stârnit aplauze unanime și pentru care nu găsim cuvinte de laudă, sânt exercițiile de gimnastică făcute de copiii mici (4 7 ani) sub conducerea d-rei profesoare *Zina Sainciuc*, o minunată instructoare de copii, un element care promite mult.

Pe această cale ziarul felicită Direcțiunea Tabării Budachi-Cordon și-i urează ce e mai frumoase realizări din programul pe care l-a schițat.

P. C.

Inmormîntarea ing. Dediu

la Podul-Iloaiei

Pd. Iloaiei 20. — Mercuri după amiază a avut loc înmormântarea cunoscutului latifundiar ieșan, inginerul Constantin Dediu, răpus la vrâsta de 53 ani de o boală de inimă. La trista solemnitate au luat parte prietenii defunctului din Iași și alte localități, moșierii din regiune și o populațiune numeroasă.

La biserica „Sft. Nicolaie" s'a oficiat un serviciu divin de un sobor de preoți, în frunte cu veneratul preot Gh. Lăzărescu parohul bisericii din Podul-Iloaiei, a rostit o frumoasă cuvântare asupra vieții decedatului, relevând activitatea trudnică pe care ing. Dediu a depus-o pe tărâmul economic și agricol și concursul neprecupețit pe care îl acorda totdeaua operelor culturale, de binefacere și credinței strămoșești.

Carul funebru a parcurs străzile principale ale orașului pînă la moșia răposatului din comuna Holm, unde pe o colină înconjurată de o pădurice, s'a construit un cavou, unde s'a depus corpul neinsuflețit. Apoi s'au împărțit danii nevoiașilor.

Pe urma ing. Dediu rămâne o avere în moșii, cereale, bunuri și numerar evaluată la peste 20 milioane lei. Se afirmă că moștenitorii vor renunța la procesele de expropriere pe care defunctul le intentase celor 200 locuitori bezmănari din străzile Gării și Scobălteni.

COR.

Publicațiuni pentru Monitorul Oficial se primesc la administrația ziarului „Opinia"

LA BUCUREȘTI
s'a deschis, complect renovat, confort modern
HOTEL LUVRU
STR. CAROL, vis-a-vis de Poșta Centra'ă
Prețuri foarte convenabile

Nu trebue să adormiți

în automobil

O întîmplare nostimă a avut să judece tribuna'ul din Guildhall-Londra.

Cam pe la miezul nopții, o doamnă Leslie a avut poftă să facă o scurtă primblare cu automobilul. A luat un taxi și a spus șoferului:

— Să mergi mereu înainte, până când ți-oi spune să oprești.

Mașina a pornit... și d-na Leslie a adormit. Cînd s'a trezit, a întrebat pe șofer unde au ajuns.

— Ajungem la Oxford, lady (100 Km. de Londra).

Călătoarea a făcut scandal șoferului, că n'a trezit-o. S'a înapoiat la Londra abea dimineață și a refuzat să plătească șoferului cei 69 șilingi (2000 lei) cît marcase contorul.

Șoferul s'a adresat justiției, și tribunalul a condamnat pe d-na Leslie să plătească cei 2000 lei, plus 300 lei cheltueli de judecată,— întrucât șoferul a îndeplinit ordinul primit, iar pasagera trebue să suporte consecința faptului că a adormit în automobil.

Problema repaosului și a orarului de vară

Intervențiile salariaților la Camera de Muncă

Problema repauzului duminical a orarului de muncă și a concediilor de vară, continuă a fi obiectul de preocupare a conducătorilor Camerei de Muncă din localitate.

Aproape zilnic se prezintă la d. N. O. Mărgărint președintul Camerei de Muncă, delegații de salariați cari se plâng că legile în favoarea lor nu sunt luate în seamă de patroni.

Orarul de muncă și repauzul duminical sunt aproape inexistente; iar congediile de vară — deși impuse de lege— patronii nu vor pur și simplu să le acorde, sau dacă le acordă, salariații riscă să-și piardă postul.

Ni se precizează că mulți funcționari stau, acum în toiul verei, în magazine, cu obloanele trase, până la 11—12 noaptea.

Sezisat de salariați, d. Mărgărint a hotărât să procedă la măsurile de rigoare.

In câteva razii făcute prin cartierele comerciale d. Mărgărint a sancționat pe mulți recalcitranți.

Situația perzistă însă. Motivul? Legiuitoru a luat Camerei drepturile pe cari ar trebui să le aibă pentru a putea recurge la sancțiuni mai ample. Singurul în drept de a constata o contravenție este președintele Camerei, ceilalți consilieri ne-având nici o autoritate.

In drept a constata contravențiile mai sunt și inspectorii de muncă, dar ambii săptămânile acestea erau în congediu.

In interesul legii și a marei mase de salariați, ar trebui să se dea o atenție mai deosebită chestiunilor de mai sus.

d. zelea

x Din eroare s'a anunțat ieri că tânărul Sami Segall ar fi implicat într'o afacere de șantaj pendinte la tribunalul local. In realitate este vorbă de altă persoană.

Inființarea unui Institut de ocrotire a femeilor gravide din jud. Iași

Vizita d-lor dr. Th. Bulău și prof. Bălteanu la dispensarul model din Tomești

Zilele acestea d. dr. Th. Bulău inspectorul sanitar al Moldovei și prof. dr. I. Bălteanu, directorul Institutului de igienă, au făcut o vizită la dispensarul circumscripției sanitare model din com. Tomești, unde se află în curs de construcție o bază-model, care va fi pusă în mod gratuit la dispoziția locuitorilor.

D. dr. Th. Bulău a rămas încântat de activitatea sanitară și științifică desfășurată la acest dispensar și în toată circumscripția anexată lui, de Institutul de igienă, felicitând călduros pe d-nii dr. I. Alexa medicul șef al circ. model Tomești, dr. I. Rugină medicul dispensarului și tot personalul auxiliar.

D-sa a constat că în special combaterea bolilor sociale și ocrotirea copilului se execută după ultimele date ale medicinei sociale și igienei preventive.

Institutul de igienă a achiziționat un nou local în comuna Tomești cu menirea de a se crea *o casă de ocrotire pentru femeile gravide* și consultațiuni prenatale și pentru sugari. D. dr Bulău a promis că va da tot concursul pentru înființarea grabnică a acestui important așezământ sanitar.

ROS.

x D. dr. Th. Bulău, inspectorul regional sanitar al Moldovei, a plecat în județele Tecuci și Tutova pentru a se interesa de mersul pelagrei și de cauzele mortalității infantile la țară, în cursul verii.

x Vizitați magazinul Carol Kratenstein și profitați de prețurile derizorii, cu ocazia soldării mărfurilor.

x Inainte de a pleca la mare sau la munte, abonați-vă la „Opinia". Abonamentul lunar lei 50.

x Mâine Sâmbătă are loc în comuna Larga din județul nostru, un parastas pentru preotul Gh. Lazăr, tatăl d-lui controlor Lazăr de la percepția 3 fiscală.

x Aseară a încetat din viață d-na Rebeca Pascal, soția bătrânului comerciant Lupu Pascal din str. Nicolina.

Inmormântarea are loc astăzi la orele 2 p. m.

x **Dr. Brener** *specialist mamoș*, boli de femei. Cons. 2—6 d. a. str. Lăpușneanu.

Impotriva stîrbirei Universității din Iași

(Continuarea din pagina 1-a)

Selecționarea valorilor

De ce atunci când le avem azi creiate cu atâta cinste să le desființăm, pentru ca apoi să mergem în Franța sau aiurea să studiem; de ce? pentru că sunt două școli similare la București? Dar în Franța și în alte țări nu este la fel? Iată calea cea mai bună pentru selecționarea valorilor prin care cei mai capabili vor învinge. Ori noi românii ne considerăm prea deștepți și am ajuns la o saturație științifică?

Șomaj

A! Este somaj printre ingineri? Ei! și, ce are aface? Se rezolvă criza economică prin acel proect? Nu! căci somajul în corpul ingineresc l-au creiat cei cu diplome „Bonn pour l'orient" dela școlile politechnice străine, care ocupă funcțiuni destul de grase uneori. Pe aceștia desființați-i, anulați-le diplomele, dați-i afară din funcțiuni, Domnilor Deputați și veți bine merita dela Patrie. Pentru că unul din argumentele tari din expunerea de motive este șomajul, ne putem întreba unde nu este șomaj azi? La drept oare nu-i șomaj cu patru facultăți în țară cu mii de studenți fiecare, plus cei ce vin din străinătate? In medicină nu-i șomaj cu 3 facultăți în țară plus cei ce vin din străinătate? La litere, agronomie, etc. etc. ... unde nu-i șomaj? Licee'e dau atâția absolvenți anual; asta nu-i șomaj? Cum adică, dacă s'ar desființa institutele technice universitare inginerii dela politechnică n'ar mai fi șomeri? S'ar plasa toți? Oare la teologie toți preoții au biserici? Toți învățătorii au posturi? Vedeți deci, că nici șomajul nu-i motivul.

Un mic istoric

Și trecând mai departe, citim în expunerea de motive că învățământul technic din România s'a întemeiat în fosta școală națională de poduri și șosele, care s'a desființat în anul 1920 devenind școală politechnică.

Dar fosta școală de poduri și șosele, scotea numai ingineri în această specialitate. Ori spiritul vremii, progresele științifice și evoluția technică, reclamau și alte specialități. Și astfel din lipsa unei pregătiri științifice și technice în domeniul electricității și al chimiei în această școală, au luat naștere institutele technice universitare, cele dela Iași în anul 1910 iar cele dela București în anul 1913, pe lângă facultățile de științe respective. Școala națională de poduri și șosele devenită după cum am spus în anul 1920 școală politehnică cu mai multe secțiuni, și-a creiat o secție de electromecanică și una industrială, fără a se ține seamă că aceste secțiuni funcționau încă de mult pe lângă Universitate. Deci institutele technice universitare datează de 24 ani, pe când școala politechnică cea mai veche adică cea din București cu aceleași secțiuni ca universitățile, are numai 14 ani. Și atunci, dacă ar fi să vorbim și să apreciem după vechime, care sunt mai vechi în această țară? Școlile politechnice sau universitățile? Deci care trebue să rămână?

Institutele technice și apărarea națională

După marele războiu însă institutele technice universitare au devenit o necesitate imperioasă, căci atunci s'a văzut în războiu că fiecare stat a căutat să profite cât mai mult posibil de bogățiile sale naturale, evitând importul produselor străine și căutând să-și satisfacă prin mijloace proprii toate necesitățile interne, în cazul când ar fi reduse la această situație. Atunci s'a văzut că ne-ar fi foarte greu dacă nu imposibil să facem față împrejurărilor și să profităm de bogățiile noastre naționale, dacă o situație critică, un eventual războiu s'ar prezenta pe neașteptate. Și atunci țara noastră lipsită de industrie națională, nu și-ar putea creia una imediat, de oarece trebue mai întâiu să-și formeze specialiști care să studieze și să inventarieze materia primă din țară cu mulți ani înainte. Iar orice improvizație făcută în pripă nu poate aduce decât mari pierderi materiale, dacă nu chiar dezastru.

Așa se explică de ce Franța cu toate că nu este o țară producătoare de petrol, are totuși un „Institut de Petrol la Strassbourg. Rusia a adunat cei mai buni chimiști ai săi în numeroase institute speciale. Germania are numai pentru studiul combustibilelor două mari institute „Kaiser Wilhelm Institut für Kohlenforschung" din Mülheim și „Braun Kohlenforschung Institut" din Freiberg, iar alături are pe „Material prüfungsamt" din Gross-Lichterfelde care este cea mai complectă și cea mai mare organizație în acest gen din lumea întreagă, numai pentru studiul materialelor, afară de alte multe institute pe care le mai are. Iar cât privește domeniul electricității nici nu mai vorbim. Ei bine, toate aceste institute sunt pe lângă universități și nimeni nu cere acolo desființarea lor, căci acei ce ar încerca, ar comite o crimă contra statului; pe când noi două institute technice universitare avem și se găsesc oameni care să ceară desființarea lor.

Moldova întregită, lipsită de Apărarea Națională

Dar s'au gîndit oare acei ce au semnat proectul de lege la răul ce-l cauzează țării, desființând institutele universitare? S'au gândit ce situație creiază celor trei provincii: Moldova, Bucovina și Basarabia, răpindu-le dela Iași institutele technice universitare? Căci aici la Iași vedem că rolul acestor institute este mult mai mare, dacă gândești frumos la țara ta. Iar cât privește sarcina financiară pentru aceste institute, ea nici nu există de oarece personalul didactic și laboratoarele, sunt cele ale universităților, care nu cer nici un fel de cheltuială în plus, dar care ar merita cu prisosință un ajutor material.

Mai bine deci ar veni D-nii deputați cu un proect de inițiativă prin care să sprijine aceste institute și să le ajute chiar, iar nu să le desființeze. In afară de toate acestea, studenții de'a institutele technice universitare au o pregătire mai temeinică fiind în permanent contact cu știința pură și aplicată.

Concluzii

Astfel fiind situația, ne mirăm cum de s'a putut veni cu un asemenea proect de lege, care atinge interesele superioare ale patriei, lovind în aceste institute care contribue la apărarea națiunii,— și credem că cei ce l-au întocmit și semnat au scăpat din vedere tot ce am expus noi mai sus.

Rugăm deci pe dl. dr. Angelescu Ministrul Instrucțiunii Publice, să vegheze și să înlăture atentatul ce se încearcă asupra institutelor technice universitare; pe d-nii Deputați care au semnat, îi rugăm deasemenea încăodată să renunțe la proect pentru a nu se comite și cu învățământul universitar trista experiență care s'a făcut cu învățământul secundar.

Studenții și absolvenții
de la Institutele Technice Universitare Iași

Situaţie delicată în afecerea Skoda

a unor miniştri naţ.-ţărănişti

Acuzaţiile reciproce Madgearu-Iunian

In şedinţa de ieri a comisiei de anchetă parlamentară în afacerea „Skoda", fiind audiat d. Virgil Madgearu, d-sa se disculpă de acuzaţiile ce i se aduc cum că ar fi împărţit 300 milioane cu d. Mihai Popovici şi generalul Sică Popescu.

D. Madgearu spune că deoarece suma aceasta reprezintă renunţarea la convenţia făcută de a subscrie din partea finanţei cehoslovace la împrumutul Creditul Agricol şi această convenţie prefectându-se înainte de chestia Skoda, nu poate fi deci vorba de vreun amestec în afacerea Skoda.

In continuare, d. Madgearu precizează că d-nii Mirto şi Tilea i-au comunicat că între avocaţii cari au primit onorarii dela uzinele „Skoda" e şi d. Gr. Iunian, care a luat 3 milioane lei.

D. Iunian declară că sânt clienţi permanenţi care au activat în această afacere.

D-sa reclamă imperios un control serios al averilor, tuturor miniştrilor, sub care s'a înregistrat afacerea Skoda— lăsând a înţelege că foştii miniştri naţ.-ţărănişti au luat şperţuri.

S'a produs un violent schimb de cuvinte între d-nii Madgearu şi Iunian, deoarece primul s'a socotit insultat de cel dealdoilea, prin felul cum d Iunian a citit şi a interpretat declaraţia făcută în şedinţa de dimineaţă de d. Madgearu.

ANCHETELE „OPINIEI"

Aspecte penibile din Hală

Murdărie de nedescris, în zile de târg.—Incăierarea câinilor.—Ingrămădiri dezordonate

Suntem gata să părăsim hala. Călăuza noastră d. Mihai Sterian şeful pieţii, ne atrage însă atenţia că am omis o categorie de comercianţi din hală: cârnăţarii.

•

Chiar în faţa porţii de ieşire este prăvălia de mezeluri a d-nei *Agapia Moraru.*

Negustoriţa e o femeie tânără şi viguroasă. O găsim aşezată pe un scaun, privindu-şi marfa, în aşteptarea clienţilor.

— „Articolul ăsta nu prea merge, vara—îmi spune d-na Moraru. Nu ne scoatem nici cheltuelile. Vine însă iarna şi ne scoatem pârleala".

Comercianta mă informează că mezelurile se fabrică în localitate de firmele Jean Veber şi Pavili, cu fabrici în trg. Copou şi Nicolina.

Mai vizităm şi alte cârnăţării. Articolele se vând relativ, eftin.

Salamul 30 lei kgr.; jambon cotlet etc. 50 lei kg.

Şi la acest articol concurenţa e mare.

Trecem apoi în revistă mezelăriile d-lor Zeidman, Zigu Leibovici şi Strul Damideanu —aşa zisul trust al mezelărilor evreeşti.. Câte prăvălii sunt în hală cu acest articol, îs proprietatea acestora.

•

Trecând şi peste mezelari, pot zice că am terminat cu interiorul halei.

Bine înţeles ancheta noastră nu se termină aici, pentrucă intenţia noastră este să nu neglijăm pe nimeni şi nici una din acele categorii care îşi duc existenţa în acest cadru al Iaşului.

Inainte să trecem la descrierea altor categorii de comercianţi, să ne fie îngăduită o paranteză, în care să înregistrăm unele neajunsuri.

Iată-le :

In zilele de târg, din cauza afluenţei publicului, din cauza articolelor umede care se descarcă şi a resturilor pe care le leapădă negustorii, interiorul halei e într'o murdărie de nedescris.

Calcă cetăţenii într'o umiditate (chiar atunci când e frumos afară) în resturi de alimente, de oase aruncate etc.; iar aspectul e degradant.

Ar trebui primăria să delege câţiva oameni, special pentru a menţine curăţenia în hală în zile de târg.

Şi încă un neajuns sunt câinii... Se adună în hală, la la măcelării, haite întregi de câini; dulăi vagabonzi şi răpciugoşi care produc greaţă. Şi e penibil să asişti la spectacolul când animalele flămânde se încaeră pentru un os aruncat sub tronchiul unei măcelării.

Războiul se încinge, natural în mijlocul halei, unde mişună clienţii şi se produce o larmă mai dihai ca în abatorul de câini.

Cetăţenii sunt împroşcaţi de noroi, loviţi şi muşcaţi de animalele beligerante; sau cum e spectacolul dispăcut la care am avut prilejul să asist, când o doamnă elegantă a fost trântită la pământ de haita încăerată. Şi ni se relatează că astfel de spectacole sunt cam frecvente în hală.

Supunem şi acest caz d-lui dr. Cuparencu, şef medic veterinar.

Dar pentrucă ne găsim în seria observaţiilor o formulăm şi pe aceasta:

Ar fi bine să se interzică negustorilor (sau aceştia să se seziseze singuri de observaţiile noastre), să mai pue în mijlocul drumului lazi, căruţe, cari împiedică circulaţia în hală — şi împiedică circulaţia chiar spre prăvăliile lor.

Ancheta noastră continuă. Mâine vom face o raită în jurul halei.

Z. Dessmond

x **Contra durerilor musculare, articulare, sciatice** de natură reumatică sau gutoasă, întrebuinţaţi **Frantzbrandvein Mentoformic Dr. Ratianu** aprobat de Consiliul Sanitar Superior. Alină durerile redând buna dispoziţie. Depozit Farmacia Dr. Ratianu Iaşi, Cuza Vodă 48.

S'a produs o arestare

în legătură cu asasinarea Izabelei Macoveski

In sfârşit crima din str. uzinei, comisă asupra bătrânei prezicătoare Isabela Macoveschi, pare a deveni mai puţin învăluită în mister; şi nu-i exclus aa în câte va zile asasinul să fie identificat.

Să relatăm cercetările făcute de poliţie în ultima lună.

•

In primul rând s'a căutat a se întocmi un tablou al tuturor cunoscuţilor victimei, întrucât modul cum a fost comis asasinatul, arată că autorul trebue să fie un cunoscut al casei. Şi într'adevăr, făcându-se acest tablou, s'a constatat că unul din cei mai frecvenţi vizitatori ai defunctei e dispărut din localitate.

Persoana în cauză, al cărui nume e deocamdată ţinut în secret, — a părăsit domiciliul său, afat în str. Sf. Andrei, chiar a doua zi după ce a fost făptuită crima.

Mai mult încă; unii martori afirmă că numitul avea aparenţa că ar fi făcut o afacere mare, întrucât era elegant îmbrăcat şi îşi achitase toate datoriile.

Faţă de aceste amănunte. poliţia a început cercetările, reuşind în scurt timp să afle localitatea unde s'a refugiat individul.

S'a dispus arestarea şi aducerea lui la Iaşi. Aci a fost interogat asupra raporturilor cu prezicătoarea Isabela Macovesci.

Arestatul arată că a vizitat într'adevăr de multe ori pe bătrâna prezicătoare; dar în ziua crimei el se afla plecat într'o comună din judeţ.

Acum se procedează la verificarea acestei declaraţii.

REP.

Salariile şi pensiile pe Iulie

se vor plăti la sfârşitul lunii?

Precum se ştie, luna Iunie a fost destul de critică pentru pensionarii şi funcţionarii publici eşeni. Această întrucât pensiile şi salariile s'au plătit la noi mai târziu decât în restul ţării.

Pentru ca nedreptatea aceasta să nu se repete şi pe Iulie, d. administrator financiar V. Tăutu a făcut intervenţii stăruitoare la Bucureşti. Ş. a sosit răspunsul că în cel mai scurt timp, vor fi trimise acreditivele respective.

Plata pensiilor va începe probabil la 26 Iulie a. c., iar cea a salariaţilor la 29 crt.

O inovaţie interesantă

Pe de altă parte d. V. Tăutu a făcut o intervenţie la Casa generală de pensiuni, de o deosebită importanţă pentru toţi pensionarii,

Precum se ştie, numeroşi pensionari pleacă lunile acestea în vilegiatură. Din această cauză, pensionarii din categoria de mai sus, pentru a nu pierde termenul de încasare eliberează procuri cunoscuţilor rămaşi la Iaşi, care le încasează pensiile. Ori cheltuelile pentru legalizarea procurilor sînt destul de împovorătoare.

Pentru a remedia acest rău, d. administrator financiar a cerut avizul Casei Generale în următoarea propunere: Pensionarii care pleacă la băi, vor depune carnetele la Blocul pensionarilor care va avea grijă să ridice şi să expedieze banii la destinaţie.

Chestiunea bonurilor de Impozite

Relatarea noastră de Mier curi că toate creanţele pensionarilor până la 1 Aprilie 1934, vor fi plătite cu bonuri de impozite,—a provocat mari nemulţumiri în rândurile pensionarilor. Aceasta, întrucât din cauza marelui număr de bonuri de pe piaţa locală, cursul lor a ajuns la 22-25 la sută şi pensionarul care nu le poate întrebuinţa la achitarea dărilor (căci e la curent cu plata), e silit să piardă sume mari. Pensionarii sunt hotăriţi a refuza aceste bonuri şi a face un protest energic la minister.

Ly.

Agresiune

care a provocat un avort

Eri s'a prezentat la parchet cerând să fie examinată de medicul legist, femeia Anica David din Poeni.

Aceasta a fost victima unei agresiuni nin partea femeii Aneta Zaharia şi fiind gravidă a avortat.

Medicul legist a examinat-o, constatând cazul.

x Consiliul Băncii de Credit mărunt s'a constituit, a vând ca preşedinte pe d. dr Frühling.

Informaţii

x *Se pregăteşte o apropiere între stînga liberală grupul „H", şi tineretul din jurul revistei „Păreri libere".*

Ceia ce apropie aceste două curente, e dorinţa comună de a se împiedeca împăcarea cu georgiştii (spre care înclină d. Dinu Bratianu).

Rămîne însă de văzut ce curs va lua procesul din partidul liberal, după înapoerea d-lui G. Tătărescu.

x Locuitorii târguşorului cehoslovac Verhovina s'au întrunit zilele trecute şi au cerut ca ţinutul lor, care odinoară făcea parte din judeţul Maramureş să fie alipit Maramureşului Românesc.

x Ministerul sănătăţii a comunicat că nu mai poate acorda nici un ajutor; şi în consecinţă serviciul sanitar al municipiului a trebuit să renunţe la colonia ce urma să fie instalată la şcoala normală „Vasile Lupu".

x Aseară au trecut prin gara Paşcani două trenuri speciale în care se aflau cei 700 instrumentişti ai muzicelor militare, care au făcut un turneu prin străinătate.

După o staţionare de câteva minute, trenurile şi-au continuat mersul spre Bucureşti.

x La ultima şedinţă a băncii învăţătoreşti „Cuza Vodă", a fost ales preşedinte d. Const. Platon, în locul d-lui Dodon retras din cauza de boală.

x D. dr. Cădere a inspectat ieri colonia de vacanţă de la Schitul lui Tărâţă şi a constatat cu mare mulţumire că în timp de 15 zile toate feţitele au crescut în greutate.

Feţitele sunt voioase. Cu toatele au căpătat încă câte un rând de îmbrăcăminte din partea serviciului sanitar.

La Galaţi,

a plouat cu gîndaci!

Aseară a plouat cu gândaci în toată regiunea Galaţilor. Populaţia a avut mult de luptat cu gândacii, care căzeau cu miile.

Zilele trecute, o abundentă ploae cu gîndaci s'a produs şi la Constanţa.

Se disolvă

societatea funcţionarilor comerciali din România

Parchetul tribunalului Ilfov, a sesizat trib. Sec. I. comercială, pentru a se proceda la disolvarea societăţii funcţionarilor comerciali din România, persoană morală, întrucât s'a abătut dela scopul ei, şi dela legile ţării, prin activitatea dusă de unii din membrii, ca organizaţia din jud. Bălţi, care aproape în întregime este implicată într'o acţiune subversivă pentru răsturnarea ordinei în stat.

Publicaţie

Se aduce la cunoştinţa D-lor Contribuabili că prin Decizia Delegaţiei Permanente din luna Iulie 1934 a aprobat ultimul termen pentru plata impozitelor datorate înainte de 1 Aprilie 1933 — până la data de 31 Iulie 1934 inclusiv.

Deci domnii contribuabili care ştiu că sunt în restanţă cu asemenea impozite se vor prezenta la Percepţia Municipiului Iaşi spre a'şi achita la timp şi pentru a beneficia de reducerea acordată de 40 la sută, deoarece acest termen este ultimul.

Serviciul de Percepţie al Municipiului Iaşi

Testamentul Gheltzer

Cu privire la testamentul defunctului Gheltzer sântem în măsură a preciza următoarele:

Testamentul e scris şi subscris de defunctul Gheltzer în 7 August 1928. Alt testament nu există. Toată averea rămasă constă din imobilul din str. Elena Doamna 17, care trece exclusiv în folosul şi administrarea spitalului israelit. Venitul acestui imobil revine pe jumătate soţiei defunctului; iar cealaltă jumătate, spitalului izraelit, care conform testamentului, va repartiza cotele societăţilor culturale şi de binefacere din localitate.

Bonurile rămase aparţin societăţii „Cantina Gheltzer", opera defunctului.

Executorii testamentari sânt: d-na Clara Gheltzer şi d-nii Alexe Einhorn, dr. H. Solomovici şi av. Elias.

DALIN are un efect colosal

DALIN este un preparat verificat de medici iluştri în clinicele mari din Capitală. DALIN este aprobat de Ministerul sănătăţii. Cu DALIN trece durerea. Cereţi Dalin la farmacii

Tot Târgul Eftin

Primim următoarele:

Domnule Director,

Fiindcă, probabil, raportul asupra cercetării gestiunei Tg. Eftin va mai întârzia, vă rog a publica cele de mai jos.

Vineri, în 13 crt., la ora 12, de faţă cu d-nii Mirăuţă, primul secretar şi Bejenaru, ajutor de contabil al Camerei de Comerţ, de faţă cu aceşti doi funcţionari, ca şi cu d-nii avocat Altain şi S. Rosenblum, dl. Inspector general Zablovski mi s'a adresat cu următoarele cuvinte, pronunţate cu oarecare gravitate:

— *„D-le Cristian, eu am terminat cercetarea. Vreau să-ţi spun că din partea d-tale nu numai că n'a fost rea credinţă, ci din contra, a fost bună credinţă şi ai muncit pentru binele acelora, care se zbat, mi se spune, în mizerie".*

La această declaraţie am răspuns:

— D-le Inspector general, declaraţia dv. mă compensează de campania ce s'a dus contra mea şi a Tg. Eftin. Vă mulţumesc şi vă rog a invita pe directorii de gazete locale, pentru a le face această declaraţie.

Dl. Inspector, de faţă cu mine şi cu martorii sus citaţi, a rugat imediat pe dl. Mirăuţă, să redacteze invitaţia din partea Camerei, aşa cum s'a făcut cu invitaţiile către noi, când era vorba a se da lămuriri la sosirea d lui Inspector.

Din declaraţia d-lui Inspector, ca şi din graba ce a pus de a-mi satisface rugămintea cu invitaţia directorilor de gazete, reeşea indignarea d-sale faţă de nemaipomenita reacredinţă, cu care s'a încercat a se discredita oameni şi o activitate.

Invitaţiile au fost redactate de dl. Mirăuţă, dar n'au mai fost expediate.

Cauza?

Aceiaşi reacredinţă: conducătorii Camerei de Comerţ, care s'au grăbit să semneze invitaţia pentru a veni să dau lămuriri cu câteva zile înainte, au refuzat de astă dată, să semneze şi să expedieze invitaţiile către directorii de gazete. Căci declaraţia d-lui Inspector s'a răspândit repede în sălile Camerei de Comerţ.

Pentru tot ce am scris mai sus, invoc mărturiile persoanelor sus citate, ca şi raportul care va urma şi nu va putea fi altfel decât declaraţia d-lui Inspector.

CRISTIAN

*) Redacţia nu răspunde de cele publicate în această rubrică.

DUREREA DE CAP 2
NEVRALGII
MIGRENĂ
COMBATE
JAWOL

Informaţii

UNIVERSITATEA MIHAILEANĂ DIN IAŞI

In ziua de 5 August 1934, ora 11 a. m. se va ţine licitaţie publică în cancelaria Rectoratului pentru amenajări (lucrări de zidărie) la una din clădirile aflate în curtea Căminului de Studenţi din Iaşi, str. Păcurari, anume la clădirea din stânga, cum intri în curte.

Valoarea lucrărilor, după deviz, este de 363.096 lei.

Concurenţii se vor prezenta cu oferte închise şi sigilate şi cu garanţie de 5 la sută în numerar, efecte de Stat, sau garantate de Stat, asupra preţului oferit.

Lucrarea se va începe imediat după aprobarea licitaţiei şi încheierea contractului, şi se va termina până la 15 Octombrie 1934 cel mai târziu.

Devizul şi caetul de sarcini se pot vedea la cancelaria Rectoratului, în zilele de lucru, între orele 10—12 a. m.

Concurenţii se vor conforma art. 88—110 L. C. P. şi Regulamentu O. C. L. publicat în Monitorul Oficial No. 127 p. I din 1931.

Administrator-Casier, *Motaş*

INAINTE de a pleca la băi procuraţi-vă cafea dela „Paşa".

SE CAUTĂ un vânzător la Magazinul Kratenstein, strada I. C. Brătianu.

MAŞINI de scris, calculat, reparaţii, reînoiri garantat. Ioan V. Dregolschi, Lăpuşneanu 26 fost 38.

DOCTOR HOFFMANN boli nervoase, boli de nutriţie. Str. George Enescu 2.

Magazinul de Manufactură BARASCH din str. I. C. Brătianu *soldează* cu preţuri derizorii toate articolele de sezon.

Informaţii

x Clinica chirurgicală Doctor Tzaicu şi celelalte secţiuni din Sanatoriul din Iaşi Strada Carol 20, sunt deschise şi în timpul lunilor de vară.

Pregătire permanentă pentru chirurgia de urgenţă.

x Pentru sezonul de băi, aprovizionaţi-vă cu articole de toaletă, la Parfumeria **VENUS** care vinde cu preţurile cele mai eftine.

x Doamnelor şi Domnişoarelor! Intrebuinţaţi numai *Cremele Werner* indispensabili pentru întreţinerea frumuseţii pielii de pe faţă şi mâini şi evitarea iritaţiunilor produse de razele solare la băi şi plaje.

Preparatul Farmaciei Werner Iaşi. 14

x Domnul Profesor Agregat Doctor Ioan Gheorghiu va fi în localitate în fiecare Duminică şi va da consultaţii între orele 6-8 p. m. în str. Carol 49

x In vederea renovării magazinului şi a sezonului avansat, mag. Carol Kratenştein soldează toate articolele de manufactură, cu un sfert de preţ din cost.

Atragem specială atenţie publicului amator de chilipiruri că magazinul Kratenştein o eră ocazie unică, recunoscută în Iaşi în privinţa preţurilor derizorii şi calităţii mărfurilor.

Grădina şi Sala
Cinema SIDOLI
Astăzi
Noul şi cel mai grandios film de aviaţie
Aeroportul Central
cu Richard Barthelmes din Escadrila Morţii
Al doilea film
Cine mă sărută
Comedie vieneză cu Felix Bressart şi Georg Alexander.
Complectare:
DIN ALBUM comedie executată de cei mai celebrii instrumentişti.
Reprezentaţiile se succed dela 3 jum.—9 în sală şi dela 9 jum. în grădină.

Un tată reclamă

că i-a fost sechestrat copilul

O impresionantă reclamaţie a fost făcută parchetului de către locuitorul Gh. Amăriuţei din Osoi.

Reclamantul arată că o d-nă anume Marghiola Condrea din acea comună, a sechestrat în casă un copil al său pe care refuză a-l elibera.

D. Gh. Amariţei a cerut parchetului să oblige pe inculpata a-i restitui copilul.

Două sinucideri

la Galaţi

Galaţi 20.— Cântăreţul Gh. Chiriac dela biserica „Maica Precista" şi-a pus capăt zilelor spânzurându-se cu o funie.

Cauzele sinuciderei sunt necunoscute familiare.

Tânărul Virgil Gheorghiu, cu domiciliul în cartierul demobilizaţilor, şi-a pus capăt vieţii trăgându-şi un foc de revolver în cap.

Moartea i-a fost fulgerătoare.

x „Opinia" *face abonamente pentru orice staţiune balneară sau climaterică din ţară cu 50 lei.*

Moarte subită

Bălţi 20. — Noaptea trecută a încetat din viaţă inginerul I. D. Paghida, dela serviciul tehnic al judeţului.

Numitul în tot timpul zilei a însoţit în judeţ pe d. prefect Catelly, care a vizitat clădirile şcoalelor primare.

Intors acasă, inginerul s'a simţit rău şi a căzut în nesimţire lovit de un atac de inimă, care i-a fost fatal.

In urma decedatului a rămas o soţie cu 3 copii.

ULTIMA ORĂ

Planurile de reforme

atribuite d-lui G. Tătărescu

București 20.— In noaptea aceasta d. prim-ministru G. Tătărescu sosește în Bucureș i; iar mîne va fi primit în audiență de Rege.

Din cercuri liberale se afirmă că, în Consiliul de Miniștri, se vor examina chestiuni importante, intre care și *problema modificării Constituției prin decret-lege.*

Deasemenea, chestiunea reorganizării ad-tive prin reducerea numărului județelor. Prefecții urmează a deveni inamovibili, alăturându-se câte un comisar al guvernului în fiecare județ.

In fine vine vorba și de re-reducerea numărului deputaților, și a se da Senatului o nouă structură.

In conceptarea acestor reforme, d. Tătărescu urmează a obține consensul partidelor. Și de altfel e pe aceiaș linie de program cu d-nii Mihalache, mareșalul Averescu și Goga.

Demonstrație Brătienistă

La statul liberal care se va ține la Temișoara în ziua de 29 Iulie, vor participa d-nii Dinu Bratianu, Al. Lapedatu, V. Pop etc. Probabil că va participa și un grup de moldoveni în frunte cu d. Victor Iamandi, pentru a reprezinta stânga „H".

Se vor face declarațiuni importante. în ce privește orientarea partidului.

Incercări de impacare

Maniu-Vaida

D. Vaida a vizitat la băile Geragiu pe d. Aurel Vlad. Se știe că d. Vlad a început o acțiune pentru împăcarea Maniu-Vaida.

E vorba ca și d. Maniu să facă o vizită d-lui Aurel Vlad.

Sfîrșitul tragic

al unui absolvent de liceu

Tânărul Dem. Palmaru din com. Salcia (Dorohoi) s'a aruncat azi în fața acceleratului 54 București-Cernăuți, în gara Burdujeni. Nefericitul a fost zdrobit.

Sinucigașul era absolvent de liceu, dar căzuse la bacalaureat.

Prietena lui, o învățătoare l-a dojenit și l-a amenințat că-l părăsește. Disperat, tânărul s'a sinucis.

ORA 1

VA FI DEBARCAT D. DINU BRATIANU?

București 20. In cursul săptămânii viitoare, se va produce clarificarea în partidul liberal.

Se afirmă că d. Tătărescu va încerca debarbarea d-lui Dinu Brătianu dela șefie, pentru a căpăta libertate să conducă guvernul după concepțiile d-sale.

Un tren cu 1000 cercetași
s'a ciocnit în gara Constanța

Constanța 20.— Un tren cu 1000 cercetași s'a ciocnit astăzi cu o locomotivă care manevra în gară. 25 cercetași au fost răniți ușor.

ZIUA AVIAȚIEI

Bucureși 20.— La aerodromul Pipera au început astăzi serbările pentru „ziua aviației", în prezența M. S. Regelui și a membrilor guvernului.

Manifestație hitleristă în Saar

Saarebruck 20.— Pe cînd poliția făcea percheziție la sediul unui club patriotic german, s'a adunat o mare mulțime care a manifestat ostil contra poliției și a strigat „Trăiască Hitler".

Apele revarsă în Bucovina

Inundații mari în nordul provinciei

Storojineț 20.— Ieri s'a produs o nouă rupere de nori, iar puhoaele au inundat mii de hectare. Ceremușul ieșit din albie, a luat la vale câteva gospodării.

Târgul Cindei este complect inundat, apa atingând înălțimea de un metru. Judecătoria și alte instituții sânt în apă.

Siretul a început să reverse pe cursul superior. Câteva poduri au fost rupte și circulația întreruptă.

Și în sudul Bucovinei s'au produs inundații în jud. Cîmpulung.

La Capul Cîmpului, trăsnetul a ucis 3 săteni și a paralizat pe al patrulea.

In Banat

Temișoara 20.— Rîul Berzova a revărsat în canalurile Reșiței, inundând localitatea. Spitalul din Reșița și mai multe case sînt sub apă. Cîteva locuințe s'au prăbușit, iar un lucrător s'a înecat.

Trăsnetul

provoacă o naștere

Botoșani 20— In curtea hanului d-lui Marcu Ițic, se adăpostea o săteancă. La un moment dat, trăsnetul a căzut lângă dânsa. Femeia leșinat de spaimă și... a născut un copil în 7 luni.

Mama și copilul sînt sănătoși.

Abonați-vă la „Opinia"

Știri polițienești

Indivizi suspecți

urmăriți cu revolverul

In str. Bucșinescu, gardianul public a zărit astă-noapte doi indivizi încărcați cu pachete voluminoase.

Somându-i să se predea, indivizii au luat-o la fugă. Cu toate că gardianul a tras două focuri de revolver, ei au reușit să dispară fără urme.

FURT.— Răufăcători necunoscuți au pătruns noaptea aceasta în locuința d-lui M. Avram din str. Maramureș 18 și au furat numeroase obiecte casnice.

ARESTARI.—Astă noapte a fost arestat individul M. Ghergheldea, care a dezertat acum câteva luni de la unitatea sa.

— Tot în noaptea asta a fost arestat individul Gh. Serghiu din Stupca-Suceava, care a comis o serie de furturi în orașul nostru.

DIVERSE.—In cursul nopței au fost înaintați poliției tinerii Leib Goldștein din str. Sf. Andrei 42, N. Băisan din str. Nicolina 36 și Gherasim Talmaciu din Orhei, pentru scandal. REP.

Direcțiunea Institutului de surdo-muți
„Marele Voevod Mihai" din Iași

str. Vasile Lupu No. 33, aduce la cunoștință că pentru anul școlar 1934 | 35 se primesc ca interni fetițe și băieți în etate de 7—12 ani, fiind vacante următoarele locuri: 15 pentru clasa I-a de articulație, 3 pentru cl. II, 3 pentru clasa a IV și 4 pentru cl. a V-a de surdovorbitori.

Cererile de primire se vor adresa până cel mai târziu 15 August a. c. Direcțiunii Institutului.

Ele vor fi însoțite de următoarele acte: naștere, vaccină, sănătate și paupertate pentru părinții cari pretind locuri de bursieri sau semibursier.

Solva este de 5000 Lei anual, plătibilă anticipat trimestrial. Ea se va reduce resp. scuti numai în cazuri excepționale și în baza actelor oficiale.

Copilul se va prezenta la primire cu rechizitele prescrise și echipat cu cele prevăzute în regulamentul școalei. Detalii la Direcțiunea Institutului.

x ZIUA AVIAȚIEI. — Astăzi fiind „Ziua Aviației", la Flotila de aviație din localitate a avut loc o solemnitate la care au luat parte toți ofițerii în frunte cu d. col. C. Argeșanu, comandantul flotilei.

S'a oficiat un serviciu religios de către părintele Peptu, după care a luat cuvântul d. col. Argeșanu, vorbind despre însemnătatea zilei și rolul aviației.

Chestia pre[illegible] otrăviri din [illegible]ciilor

Am relatat reclamația introdusă de soții Osipenco din str. Sălciilor cari pretindeau că ar fi fost otrăviți de vecina lor d-na Ana Citra.

Eri soții Osipenco s'au prezentat din nou, cerând parchetului să dispue internarea copiilor în spital, întrucât ar avea arsuri grozave.

Tot ieri s'a prezentat însă și d-na Ana Citra cu soțul ei reclamând că sunt mereu amenințați cu moartea de vecinii lor.

Ei știu însă că au oferit familiei Osipenco vin neotrăvit.

Se fac cercetări.

Vrînd să moară
s'a aruncat în Bahlui

O impresionantă încercare de sinucidere s'a înregistrat astănoapte în localitate.

D-ra Natalia Marinescu din str. Malu 16, certându-se cu părinții, a hotărât să-și pună capăt zilelor. In acest scop s'a dus la podul de cale ferată de peste Bahlui și s'a aruncat în apă.

A fost salvată însă de doi cetățeni care treceau pe acolo.

Președintele Hindenburg
vrea să se retragă

Geneva 20.— Știri din Germania arată din nou că mareșalul Hindenburg vrea să se retragă din președenția Reichului.

Faptul urmează să se producă înainte de 2 Octombre, când mareșalul împlinește 87 ani.

Hitlerismul sprijină
interesele industriei mari

Praga 20. — Noul ministru al economiei din Germania a dat un manifest, în numele cancelarului Hitler, în care condamnă acțiunea fracțiunei muncitorești din partidul național-socialist.

Manifestul dă satisfacție uniunii industriașilor.

Orce îndemn la greve va fi pedepsit cu asprime.

Muncitorii sânt foarte agitați de această întorsătură a orientării hitleriste.

*

Cancelarul Hitler a plecat cu avionul în sudul țării, unde-și va petrece concediul.

INFORMAȚIUNI

x *Consiliul municipal* a fost convocat în ședință, pe ziua de 1 August.

Cu acest prilej se va proceda și la tragerea la sorți a cupoanelor împrumuturilor din anii 1906 și 1910.

D. O. Racovitză va face un expozeu al activității de până acum, indicând și noul program pe care intenționează să-l înfăptuiască.

x Proprietarul Kiva Veissman din localitate a cerut înființarea unui sechestru judiciar pe veniturile industriașului Șulim Hazan din str. Elena Doamna, până la concurenta sumei de 115 mii lei.

Tribunalul a admis cererea, numind sochettru judiciar pe d. av. Lucian Gavrilescu.

x Vizitați magazinul Carol Kratenstein și profitați de prețurile derizorii, cu ocazia soldărei mărfurilor.

x *O nouă dispariție* a fost semnalată poliției ieșene. D. Alex. Neamțu din str. Nicolina, a reclamat că tânărul Traian Atanasiu, ce domicil a la dânsul, a dispărut de câteva zile fără urme. S'au început cercetări.

x Zilele acestea s'au introdus la Trib. local două cereri de anulare a concordatului băncii Moldova.

Cererile sunt motivate de faptul că devenind exigibilă prima rată concordatară, banca n'a satisfăcut creditorii.

S'a fixat termen de judecată pentru 15 August.

x *La Piatra Neamț* „Opinia" se găsește de vânzare zilnic și la depozitul de ziar Poplingher.

x *Ori-unde plecați „Opinia". nu trebue să vă lipsească, Cereți deci un abonament pentru băi, care costă 50 lei pe lună.*

Primăria Municipiului Iași
PUBLICAȚIE

Se aduce la cunoștința celor interesați că în ziua de 2 August a. c. ora 11 dim. se va ține în localul acestei Primării situată în Iași str. Alexandri No. 14, licitație publică pentru vânzarea parcelei No. 5 situată în Bulev. C. A. Rosetti, în suprafață de 363 m.p.

Licitația se va ține în conf. cu art. 88—110 din Legea Cont. Publice, reg. O. C. L. și normele publicate în M. O. No. 127 din 4 Iunie 1931 și va începe dela 20 lei m. p.

Toate persoanele cari vor lua parte la licitație vor depune pe lângă ofertă și o garanție de 5% din suma oferită.

Planul terenului se poate vedea în fiecare zi de lucru la Serv. Arhivei a acestei Primării dela 8--12.

Primar, O. Racovitză
Secretar G-ral, O. Breviman
No. 20274 6 Iulie 1934

Mare furt
în București

București 20.—In str. Patriei 5, la magazinul de manufactură Ludaci et Comp. au pătruns astă noapte răufăcători care au spart caseta de fier, furând 380.000 lei în numerar și diverse lucruri prețioase.

Spărgătorii au dispărut fără urmă.

Inundațiile din Polonia

Varșovia 20.— In regiunea Cracoviei, apele au început să se retragă.

Insă debitul Vistulei este încă foarte mare și e teamă de inundații la Varșovia.

Pagubele pricinuite de inundații în Galiția se evaluează la 40 milioane zloți (n. r. 800 milioane lei).

S'au pescuit până acum 100 cadavre omenești. Au rămas fără adăpost 50,000 oameni.

Amenințările
contra d-lui Auschnit

București 20, — Trib. Ilfov s. I a examinat ieri mandatul de arestare emis contra d-lui I. Horodniceanu din Galați, fost funcționar al d-lui Aushnit, care și a amenințat stăpînul cu moartea, prin scris și viu grai.

Tribunalul a infirmat mandatul.

x **Crema Miraculoasă** distruge petele de pe obraz, albește și catifelează pielea, dându-i o finețe deosebită și un parfum delicios. Depozit Farmacia Dr. Ratianu, str. Cuza Vodă 48. Se trimite contra ramburs ori unde se cere.

O mișcare a comercianților ieșeni
pentru ieftenirea curentului electric

Negustorimea ieșană, de toate categoriile, a început să se agite pe chestiunea tarifului la consumul electric, pe care-l socotește prea scump pentru vremurile acestea de acută criză.

Inițiativa a pornit de la d-nii Cavaleru și Croitoru, comercianți de băuturi spirtoase, care au convocat negustorimea la o consfătuire la Camera de comerț.

S'a cerut scăderea de îndată a prețului la curentul electric.

Noui consfătuiri vor avea loc. O delegație a luat contact cu d. senator I. Botez președintele „Sfatului Negustoresc".

Azi, o altă delegație se va prezinta d-lui primar O. Racovitză, în acelaș scop.

*

Camerii de Comerț, inițiatorii i-au prezintat un memoriu detailat în care își exprimă deziderătele.

D-nii I. Zipa și Fred Șaraga vor interveni direct pe lângă d. Wolanschi, directorul general al Uzinei electrice.

Ni s'a afirmat de către comitetul care a primit acțiunea că în caz de respingere a cererii, comercianții vor decide boicotul curentului electric.

REX

Moartea
unui veteran din 1877

Aflăm că în Făgăraș a încetat din viață d. *Damaschin Popa Radu* în etate de 86 ani, fost veteran voluntar în Războiul din 1877 decorat cu virtutea militară și ordinul Ferdinand I iu în gradul de ofițer.

Numitul a trecut Carpații cu alți 5 prieteni și de și era sergent-major în Reg. 2 de infanterie austriacă, s'a înrolat ca voluntar și primit în armata română cu gradul de sergent în Regim. 8 de linie în care calitate a luat parte la toate luptele pe cari le-a avut acest Regim. cu turcii.

Ciorapul ADY calit. I-a
Lei 100 perechea
la „FAVORIT" 2

Cinematograful Phoenix
prezintă de la ora 3 jum. la 12½ zilnic CU 15, 10 și 8 lei
Idolii publicului depe tot globul
GRETA GARBO, RAMON NOVARO, LIONEL BARYMORE și LEWIS STONE
au creații formidabile în
Mata-Hari
viața romanțată și miraculoasă a exoticei dansatoare și spioana
Al doilea film
Prințul Rivierei
cu Willy Forst și Lyana Haid

Grădina
Pomul Verde
Reprezentație Populară
cu 12 și 20 lei
ASTĂZI
puteți admira pe marea protagonista
SIDY THAL
— în marea ei creație —
Das Zise Mädel
Muzică: M. Kreisler
Regie: B. Rinzle

DOCTOR
D. Brănișteanu
Asistent Universitar
— Medic de Spital —
Boli interne
Roentgen-Diagnostic)
Consult: 2-5 și după rendez-vous. Str. V. Conta 18

Dr. Violetta Strat
BOLI INTERNE, DE FEMEI
MAMOȘ
Consultă 9—4 și 7—8
Str. Gh. Mârzescu No. 8

DOCTOR
Corneliu Stoian
Genito-urinare, sifilis, venerice
Consultații 4—7
strada I. C. Brătianu 58

x **Comandați clișee la ziarul „Opinia".**

DOCTORUL
R. DAMSKER
Str. Ghica Vodă No. 44—46
MEDICINĂ INTERNĂ,
SIFILIS ȘI GENITO-URINARE

IN CURÂND
o nouă serie
de
mari premii gratuite
OFERITE
TUTUROR CETITORILOR ZIARULUI „OPINIA„

...și Dv. veți face un admirabil voiaj în
PALESTINA
Atașați-vă grupurilor noastre de excursioniști. Prețuri reduse. Condițiuni foarte convenabile.
Repr. Iași: Bernhard Blimes
Str. Ștefan cel Mare No. 16
Inform. și prospecte la
LEVANT
Societ. Anon. de Voiaj
București, Smârdan 11
Telefon 329/83

Fotografii pe porcelan
pentru morminte
„Photokeramică" arse veritabilă. Reușita, durabilitatea garantată se execută numai a cunoscutul atelier fotografic
ZAHARIA WEISS
FOTOGRAFUL CURȚEI REGALE
IAȘI, Piața Unirei

Veniți și Dv. cu noi!.. într'un voiaj de plăcere pe mare
în țările soarelui
cu Transatlantice de Lux ale Soc. italiene de Navigație Cosulich Line
IULIE--AUGUST 1934
Informațiuni și prospecte la Agenția
Wagons-Lits-Cook
Iași, P. [illegible]

ANUL XXX No. 8175

ABONAMENTE

Lei 600 . . . . pe un an
„ 300 . . . . „ 6 luni
„ 150 . . . . „ 3 „

ATELIERELE TIPOGRAFICE
IAŞI. — STR. LĂPUŞNEANU 37

2 (doi) lei exemplarul

OPINIA

Ziar popular cotidian

DUMINICA 22 IULIE 1934

Bon No. 49
PREMIU GRATUIT
OPINIA

Nebunia răsturnărilor

Partidele politice au mai găsit încă ceva de exploatat. Au mai găsit, cred ele, ceva cu care se mai poate momi poporul: *Schimbarea constituţiei şi o altă împărţire a ţării.*

Aici, în trebuinţa acestor schimbări, stătea toată cauza răului de care suferim; şi noi nu ştiam nimic!...

Constituţia noastră are o redactare cum nu se poate mai înţeleaptă şi mai plină de posibilităţi de adaptare cât de largă la nevoile noastre economice şi sociale.

Dece să se schimbe atunci?

Dece să trecem prin formele complicate ale schimbării constituţionale, când nu-i nevoe?

Constituţia de astăzi îţi dă libertate să modifici legea electorală; îţi dă libertatea să vii cu orice legi de proteguiri a economiei naţionale; îţi dă posibilitatea de a instaura starea de asediu şi cenzura la nevoe şi câte alte drepturi nu-ţi poate da constituţia noastră.

De ce s'o modificăm atunci, şi încă precipitat, cu nesocotirea formelor?

Numai aşa, de gustul răsturnărilor nebuneşti de care sunt stăpânite unele partide Politice?!

Nu. Ar trebui să reacţionăm odată împotriva acestor tentative.

O altă împărţire a ţării?:

De asta-i rău în ţara noastră?

Ţara a fost împărţită în judeţe sau ţinuturi, de sute de ani şi ea a mers bine sau a mers rău, nu pentru că oamenii şi împrejurările au fost într'un fel sau altul.

Să rămânem la Constituţia de astăzi, dar să-i cerem aplicare sinceră şi cinstită. Să rămână ţara împărţită în judeţe aşa cum a fost din vremuri atât de îndepărtate, pentru că ţara împărţită aşa, nu ne produce nici un rău.

Este o altă împărţire însă care ne macină clipă cu clipă, regim cu regim, toată vlaga noastră morală şi materială: este împărţirea între „ai noştri" şi „ai voştri".

Această împărţire, dacă se poate modifica, atunci mai putem nădăjdui într'o zi mai bună.

Altminteri, toate celelalte schimbări, nu mai sunt altceva decât aiurărelele unor nebuni în mânile cărora n'nr trebui să ne dăm părul.

GH. CHIRIŢESCU

DIN TOATA LUMEA

Intre biserică şi cinematograf.— Biserica din Statele Unite a pornit o luptă vehementă impotriva filmelor imorale.

Arhiepiscopul din New-York a dat o pastorală care a fost cetită în biserici şi în care se arată că Biserica nu condamnă cinematograful, însă dezaprobă şi combate cu energie filmele ce propagă destrăbălarea.

Această campanie provoacă îngrijorare la Hollywood. Un magnat al industriei filmului d. Will H. Hays, tratează cu directorii de studio-uri, anularea filmelor în lucru şi care au un cuprins ne-aprobat de Biserică.

Directorii însă rezistă, pretextând că publicul cere filme cu scene picante.

Rămâne de văzut la ce rezultat va duce lupta dintre cler şi cinematografie.

*

Populaţia Germaniei în creştere. — O statistică recentă arată că în Germania se află astăzi 65 şi jum. milioane locuitori.

In 1925 populaţia germană era numai de 62 şi jum. milioane. Prin urmare o creştere de 3 milioane în 9 ani, ceia ce înseamnă un spor de 4,50 la sută. Numărul femeilor este cu aproape 2 milioane mai mare ca al bărbaţilor.

In Germania sânt 51 oraşe cu o populaţie mai mare de 100,000 oameni.

*

Ritualul mozaic e un delict.—E vorba bine înţeles de Germania.

Regimul hitlerist a interzis evreilor practicarea ritualului mozaic, în anumite cazuri. In această interdicţie intră şi prepararea cărnii cuşer.

Doi casapi evrei (tatăl şi fiul) din Hochheim pe Mein, au fost surprinşi că tăiau vitele după ritualul mozaic.

Ei au apărut în faţa tribunalului din Wiesbaden care i-a condamnat la câte 2 luni închisoare şi 600 mărci amendă, pe motiv că în loc de legea germană, au aplicat legea Talmudului.

*

O farsă nostimă.— Zilele acestea, poliţia centrală din New-York a fost chemată la telefon de către un necunoscut care a făcut următoarea comunicare:

„Faceţi o descindere în str. Lenox No. 650 şi veţi găsi cel puţin 500 puşti; în plus o însemnată cantitate de muniţii".

In vremea aceasta de agitaţii şi greve, poliţia n'a stat la îndoială. Un puternic detaşament de agenţi a pornit în trei autocamioane, la adresa indicată.

Şi acolo, poliţiştii au constatat că se află... cazarma regimentului 369 de infanterie, unde bine înţeles se găseau şi puşti şi muniţii.

Bieţii poliţişti au rămas foarte jenaţi de această păcăleală.

Câteva note

ASIGURARE

„Viitorul" anunţă:

„Societatea de salvare a naufragiaţilor din apele româneşti a ales preşedinte cu unanimitate pe d. ministru V. Sassu".

O fi vre-o aluzie la eventuala remaniere a cabinetului?

*

ĂSTA-I

S'a făcut o nouă arestare senzaţională, în legătură cu asasinarea Izabelei Macoveski şi poliţia e sigură că acesta-i adevăratul ucigaş.

Fiindcă ceilalţi n'au vrut să se declare... adevăraţi.

*

PRECIS!

Dintr'un reportaj poliţienesc:

„Autopsia a stabilit că studenta s'a sinucis din remuşcări".

Autentic!

NOX

Nuntă mare între oameni mici...

In biserica Sf. Ştefan din Viena s'a oficiat zilele acestea nunta unei perechi de pitici. Mititei de o şchioapă, mireasa şi mirele au fost escortaţi cu dragoste, de toţi piticii vieneji, într'o ţinută extrem de elegantă.

Dece aşa târziu?

Noul aspect al turpitudinei Skoda

Un scandal care compromite, însă nu se sancţionează

Probabil din greşala comisiei parlamentare de anchetă, s'a ridicat ceva mai sus un colţ din muşamaua care ascunde infecţia morală a afacerii Skoda.

Şi îndată apar lucruri surprinzătoare.

De ce apar, însă, aşa târziu?

*

Când d. dr. Lupu, în chip fulminant, a dezvăluit afacerea dela tribuna parlamentară, ar fi fost prilej să se meargă până la capăt,... dacă era cinste şi bună credinţă. Insă s'au bolmojit câteva răspunsuri, menite anume să adoarmă chestia. Şi cât pe ce să se uite totul, odată cu cei 5 ani de închisoare-sacrificiu ai lui Seletzki.

Ba mai târziu, şi d. dr. Lupu a făcut fuziunea cu naţional-ţărăniştii. Şi s'a cuminţit!

*

Dintr'un moment de mică distracţie parlamentară, iată că a ieşit comisia de anchetă, care multă vreme a vegetat şi dânsa, cheltuind bani degeaba.

Când deodată se produce gafa d-lui general Uică, urmată de impulsivitatea netoată a d-lui Madgearu şi de reacţiunea enervată a d-lui Iunian.

Aflăm astfel că un ministru şi înalt militar e jignit cu o propunere de şperţ; iar el acopere pe imorali şi tace din gură luni de zile.

Aflăm că politicienii scormoneau chestia, în ţară şi străinătate, cu scopul de a acoperi pe „ai lor" şi a şi pregăti arme pentru intimidarea adversarilor.

Aflăm că un fruntaş politic, fost ministru (d. Iunian) servise ca avocat al Skodei, cu onorarii foarte grase, şi deci în măsură să ştie multe, însă vorbea puţine.

Abea acum (enervat de brutalitatea d-lui Madgearu) d. Iunian ripostează cu o violenţă rară, afirmând că miniştri naţ.-ţărănişti au luat şperţ.

Ştia acest lucru şi e chiar membru în comisia de anchetă; însă tăcea din gură.

Am aflat aşa dar (de la d. Iunian) că miniştri au luat şperţ şi că ar fi caz să li se controleze averile.

Am mai aflat că d. Romulus Boilă scotea un căuş de aur, dintr'o baniţă de pământ!

Intr'un cuvânt, am aflat od-i vorba de o fantastică corupţie; că s'au umplut buzunare particulare în dauna banului public; că s'a traficat în chestiuni de apărare naţională, sustrăgându-se banul atât de greu plătit de contribuabilul sărăcit, în vremea când atât de greu se plătesc salariile şi pensiile mereu micşarate!

*

Intrebam mai sus, de ce aşa târziu acest început de lămurire a odiosului scandal?

S'a făcut o instrucţie judiciară şi nu s'au găsit, atunci, toate acestea. Dece nu s'au găsit? Şi ce fel de instrucţie s'a făcut?

Sau cel puţin, de ce nu se sesizează macar acum, justiţia?

Ştim însă—cu un legitim scepticism—că se vor mai prelungi puţin distracţiile timide ale comisiei de anchetă, spre a se acoperi iarăşi totul, pentru obrajii unor politicieni, într'obiată ţară asasinată treptat de către delapidatori...

X.

Fata modernă

e superioară celei de odinioară

„Sister" Laurentina, directoarea corpului surorilor de caritate dela Spitalul catolic St. Francis, din Pittsburgh (Statele-Unite) a ţinut să vină în apararea fetei moderne, spunând, fără înconjur, că aceasta e superioară, — mai ales ca soră de caritate — celor din generaţiile trecute.

Sister Laurentina a presidat eri o adunare secţionala a Convenţiei Asociaţiunei Spitalelor Catolice din Statele Unite şi Canada — convenţie care se ţine la Cleveland.

Sister Laurentina e de zece ani directoare şi a avut în acest timp supravegherea celor 800 de „nurse graduate" din şcoala dela Spitalul din Pittsburgh.

„Fetele acestea vin la şcoală a declarat Sister Laurentina imediat după ce'şi iau baca-laureatul. In genere sunt cam de 18 ani. E'e sunt un grup de fete de toată drăgălăşenie şi bunătatea.

„Nu e nici un motiv ca cineva să creadă tot ce se spune despre fetele moderne. Unele din ele au vicii, desigur; dar dânsele nu sunt mai rele de cât fetele din celelalte generaţii.

„Fata modernă este tot atât de bună, simpatică şi în unele cazuri, mai competentă de cât înaintaşele ei.

Pe lângă aceasta, fata modernă are avantagiile unei educaţii mai bune de cât fetele din timpurile trecute. Educaţia s'a schimbat, cum se schimbă toate pe lumea aceasta. Lumea a păşit înainte pe toate tărâmurile şi fata modernă a propăşit şi ea odată cu lumea".

E foarte drept.

Discuţii şi păreri

Zvârcolirile religioase

In chestia agitaţiilor stiliste

De un timp, lumea creştină este zguduită de anumite fapte ce ies din cadrul vieţei liniştite. La Toporăşti-Vaslui, la Baia, la Fântânele şi desigur şi în alte părţi, — pe motivul stiluiui vechiu — lucrurile iau înorsături uneori tragice.

Unele ziare au crezut drept să ia partea celor câteva nucleie stiliste, pe baza libertăţii de conştiinţă. Se uită însă că aceste nucleie stiliste nu sunt rătăciri dogmatice, ci „neascultări", „nesupuneri" la autoritatea eclesiastică. Aceste „nesupuneri" la început, lăsate de Biserică tocmai pentru principiul liberăţii,— astăzi au devenit agresive şi nu se supun nici autorităţii statului. Vedeţi deci că, încet, încet nesupunerea a devenit „rătăcire". A te înarma cu revolvere, cu bâte, spre a ascunde un „călugăr" vagabond, şi a lovi cu îndârjire în autoritatea statului,— este un metod absolut inadmisibil de a ţinea o anumită ordine a sărbătorilor.

Presa are îndatorirea morală de a dezaproba puternic acest fel de manifestare a sătenilor nesupuşi, pe care-i speculează nişte derbedei.

Auziţi, cum că monahul de la Fântânele avea la el 21.000 lei, iar de sub talpa ghetei a scos încă şase mii lei; iar călugăriţa de la Fântânele.. e în şase luni!

Biserica şi-a îndreptat calendarul din motive raţionale şi naţionale. Raţionale, în ceea ce priveşte cercetările ştiinţifice astronomice. Şi naţionale, ca un corolar al unităţii naţionale. Presa are nobilul rol de-a da tot concursul şi a scoate la iveală, prin reporterii ei, toată potlogăria speculanţilor.

S'a emis de unii părerea că cel mai bun remediu pentru liniştirea stiliştilor şi aducerea lor la biserică, ar fi o propagandă intensă, cu mijloace blânde. Da; dar ştiţi oare că aceştia azi, nici nu doresc să stea de vorbă, cu nimeni?

Şi apoi libertate şi procedee blânde, cu cine? Cu un călugăr care şi-a găsit la stilişti, pânea cea mai bună? Cu cei câţiva săteni ce-i conduc şi care-şi fac gospodării frumoase, din banii speculaţi, —care săteni se erijează în conducători şi desfid ori şi ce autoritate? Desfid pe preot, pe învăţător, pe primar, pe pretor, pe prefect, pe ministru,—pe toţi.

Ei bine, în felul acesta ori cine ia partea stiliştilor, sapă o prăpastie şi mai mare şi nu fac nici un bine naţiunei.

D. ministru V. Iamandi, la Podul-Iloae, a vorbit răspicat în acest senz: „Şi eu sunt creştin. Cum pot eu să ascult şi să mă supun orânduirei Sf. Sinod, care am în creerul meu destulă înţelegere; şi cum nişte bieţi săteni să asculte orbeşte de un analfabet călugăr, de un izgonit din mânăstire pentru faptele lui criminale?

„Dacă aceşti oameni au ajuns să-şi apere „credinţa" cu revolvere, cu ciomege,—atunci nu apără credinţa—căci ea se apără cu umilinţă, cu smerenie, cu necazuri;—ci apără pe acei ce i-au orbit şi-i speculează fără ruşine".

Neted deci punând lucrurile, azi avem de a face în chestia stiliştilor, cu încăpăţinaţi; am putea zice chiar cu „bande" care nu-şi susţin ale lor, cu mijloace creştineşti, şi cu mijloace păgâneşti.

E timpul să nu fim sentimentali în această privinţă. E nevoe să strângem rândurile: Biserica, şcoala, presa, statul, oamenii politici,—toţi onmenii de bine—spre a lupta pe căi raţionale, pentru stingerea acestor nucleie «stiliste» care nourează câteodată viaţa noastră creştină.

Preot NICOLAE NEGOIŢĂ
Erbiceni-Iaşi

DIN OBLIGATIILE

REGIMULUI ELECTORAL

Se ştie că d. Mussolini s'a interesat recent de munca câmpului şi a lucrat, câteva ceasuri alături de ţărani.

Nu-i o inovaţie. Cu mulţi ani înainte, d. Poincaré ilustrul bărbat de stat francez, a utilizat acelaş procedeu.

Când a intrat în politică şi a candidat pentru întâia oară la un loc de consilier judeţean, s'a dus în campanie electorală în sate. Un satean mucalit, l-a întrebat dacă ştie să încarce o căruţă cu fân.

Imediat d. Poincaré şi-a scos surtucul, a luat o furcă şi a încărcat o căruţă cu fân.

Ce nu face politicianul pentru voturi?!

Şi de la acest gest modest dar stăruitor, d. Poincaré a urcat treapta onorurilor, ajungând în fruntea Franţei.

CRONICA MEDICALĂ
de Dr. Iosif Smilovici-Iaşi

Sifilisul nevinovaţilor

Constatări îngrijorătoare

Din toate timpurile sifilisul a fost considerat ca o boală „ruşinoasă". Din nefericire această prejudecată dăunătoare mai durează în bună parte şi astă-zi. Chiar oameni civilizaţi şi cu destulă cultură, încă au reticenţe când e vorba fie de persoana lor proprie, fie de alţii.

Mai ales despre alţii. Auzi atunci sentinţe şi aprecieri pe cât de aspre, pe atât de neîndreptăţite. Aceasta pentru bunul motiv, că sifilisul trebue privit ca o boală oare-care şi nimic mai mult. In consecinţă, nu trebue bolnavul să se ascundă şi — mai puţin încă, s'o neglijeze, consecinţele netratării la timp, fiind mai totdeauna funeste.

Dar noi mergem cu îngăduinţa atât de departe încât înţelegem şi — până la un punct, iertăm prejudecata. Fie şi aşa: sifilisul — contractat pe calea sexuală, a fi ceva moral. Există însă o categorie de bolnavi, care, chiar în timpurile mai vechi, deci în plină înflorire a prejudecăţii mai sus pomenite, a intoleranţei şi fariseismului, încă erau absolviţi de orice vină. Acestea erau cazurile, în care infecţia se făcea *extra-genital* (prin sărut, atingerea unui obiect infectat sau mâncarea cu unelte întrebuinţate de un bolnav molipsitor etc.)

Grupul acesta era denumit „syphilis *insontium*", adică „al nevinovaţilor". Cum infecţia sifilitică se poate face pe ori-ce parte a corpului, unde pielea prezintă o „soluţie de continuitate", sau, cu alte cuvinte, o întrerupere o zgârietură sau o rosătură cât de mică, infecţiunea se poate localiza în locuri atât de neobişnuite încât dă posibilitate de erori, chiar şi la oameni cunoscători în ale medicinei.

Adăogând la aceasta şi o caracteristică a sifilisului: *lipsa quasi-totală a durerii*, va înţelege ori-cine, de ce asemenea infecţiuni sunt purtate săptămâni, ba luni întregi, până, fie mărirea plăgii şi îndărătnicia cu care rezistă la îngrijirea ce se dă rănilor banale, fie apariţia aşa numitei perioade secundare, dau de gândit bolnavului şi aduc medicul consultat pe calea cea bună.

Iată de ce credem util să atragem atenţiunea tuturor asupra acestor fenomene, chiar cu riscul de a spune lucruri, pentru mulţi şi de lungă vreme cunoscute.

Prilej la aceste notări ne-au dat apariţia, în ultimele luni, a câtor-va cazuri de asemenea infecţie „nevinovată", unele din ele, o adevărată enigmă pentru, noi, până în ziua de astă-zi. Vreau să spun că cu toată rutină ce-o oferă un sfert de secol de specializare (şi în care timp zeci de mii de sifilitici s'au perindat în faţa ochilor noştri) încă mai există posibilitatea ivirei unui caz extrem de impresionant— atât în ce priveşte victima, cât şi condiţiile cu totul obscure în care s'a făcut contaminarea.

Voi cita un singur caz, de data recentă. Un copil de zece ani, locuind la bunicii săi, într'un târguşor (pentru a putea frequenta şcoala, care nu exista în sat la ei) ni se prezintă cu un sifilom al buzei superioare, care datează de vre-o patru săptămâni. Diagnoza e atât de precisă — numai ca aspect clinic, că e inutilă orice altă confirmare (prin ultra microscop etc.) Ci a tempo se institue tratamentul şi rana care până acum creştea şi se învârtoşa din ce în ce mai mult, începe să se topească văzând cu ochii, numai în urma injecţiilor.

Cât i-am descusut pe cei din jurul copilului, mi-a fost imposibil să descopăr *izvorul* molipsirei.

Dacă am renunţat la investigaţii, n'am putut însă, să nu menţionez această constatare *îngrijorătoare*, că, deşi de atâţia ani ducem o luptă acerbă în contra sifilisului*), starea de igienă a populaţiei a rămas tot atât de rudimentară, încât asemenea molipsiri mai sunt cu putinţă. Dar ceva mâi mult şi cu asta repetăm cele spuse la început, săptămâni *preţioase* sunt lăsate fără tratament.

Spunem preţioase, pentru-că, dacă *nu există boala care să se vindece mai sigur decât sifilisul* — când e suficient tratat, şansele sunt cu

*) Numai la Ambulatorul nostru avem înregistrate 8000 (opt mii!) de cazuri tratate, de la 1920 până azi.

(Continuare în pagina II-a

Ingrijirea gurei tubul mare LEI 22.-

este foarte importantă. – Deci la alegerea Pastei de dinți, nu trebue să fiți indiferenți. – Ingrijirea serioasă a dinților se obține dacă vă serviți de Pasta de dinți „NIVEA", care corespunde intocmai scopului ce urmăriți D-v. – Pasta de dinți „NIVEA", este neintrecută, spumează ușor – și este foarte plăcută la gust, curăță dinții și îi face rezistenți. Vă dă o respirație proaspătă și înviorătoare. Ea conține cele mai bune materii prime și de aceia este atât de eficace.

NIVEA Pasta de Dinți

Arestarea unor moașe clandestine

Galați 21. — In localitate au fost arestate femeile Elena Holban din str. Cizmăriei 32 și Anas'asia Carasova din str. Răsboeni No. 31, ambele moașe clandestine și care au provocat numeroase avorturi.

Cîteva victime ale acestor moașe clandest ne au sucombat.

Moartea profesorului Ștefan Zeletin

La București a încetat din viață ieri după amează Ștefan Zeletin, profesor de istoria filosofiei la facultatea de litere a Universității din Iași.

El a murit în etate de 52 ani, în urma unei îndelungate suferințe.

Ștefan Zeletin era originar din Tecuci.

A studiat la Iași apoi în străinătate, la Berlin și Oxford, ocupându-se cu râvnă de filosofie. Examenul de doctorat l-a luat în 1912. Apoi a fost numit profesor de liceu la Bârlad.

In 1924 a fost numit profesor de istoria filosofiei ant ce și medievale la facultatea de litere a Universității din Iași.

Defunctul era membru în partidul poporului și a fost senator în timpul guvernării averescane din 1927.

Ștefan Zeletin a fost un distins sociolog și a tipărit lucrări de valoare în acest domeniu.

Inmormântarea regretatului profesor se va face mâine Duminică, la cimitirul Sf. Vineri din București.

Crema Mony este cea mai fină cremă pentru înfrumusețarea feței.
Crema Mony este secretul Doamnelor frumoase.
Crema Mony este preparată din substanțe inalterabile și nevătămătoare.
Crema Mony întinerește pielea, dându-i un aspect proaspăt și catifelat.
Crema Mony se întrebuințează cu mare succes contra pistruilor, petelor de ficat, sarcini, bubulițe, coșuri, erupțiuni și crăpături ale pielei și a buzelor provenite din vânt sau ori ce cauze; asigură în scurt timp efectul dorit.

Depozit general:
Farmacia Curței Regale FRAȚII Dr. KONYA

Vara în țările nordice

Și în 1934 fericitele călătorii HAPAG spre Nord!
Două voiaje spre Nord dela 1—17 Iulie și de a 18 Iulie la 3 August.
Un voiaj în Scoția, Norvegia și Danemarca dela 5—18 August cu vaporul de lux „OCEANA" lei 28.000 și
REGINA VOIAJURILOR NORDICE
dela, Spitzbergen, Norvegia de la 21 Iulie la 13 August cu noul vas de excursii „MILWAUKEE" lei 37.000.
VALURILE DE PLĂCERE „HAPAG" SUNT RENUMITELE
Informații, prospecte detailate și înscrieri la Hamburg-Amerika Linie, Iași, Str. Lăpușneanu 20. Telefon No. 134

DOCTOR
I. SCHWARTZMAN
Fost asistent al clinicei din Paris
Boli interne și de copii
Specializat în boli de inimă, plămâni și rinichi.r
Diagnosticul afecțiunilor de inimă cu aparatul Electrocardiograf.
Tratamentul tuberculozei pulmonare cu pneumothorax artificial
Tratamente radicale pentru varice, eczeme și ulcer varicos
Consultă între 4—7
Str. C pitan Păun 10. Telefon 11

DOCTORUL
OVIDIU CORDESCU
consultă zilnic pentru boli de
Nas, gât și urechi
de la 4—7 p. m.
în str. Gh. Mârzescu 16

DOCTOR
Corneliu Stoian
Genito-urinare, sifilis, venerice
Consultații 4—7
strada I. C. Brătianu 58

Dr. Violetta Strat
BOLI INTERNE, DE FEMEI
MAMOȘ
Consultă 9—4 și 7—8
Str. Gh. Mârzescu No. 8

DOCTOR
D. Brănișteanu
Asistent Universitar
— Medic de Spital —
Boli interne
Roentgen-Diagnostic)
Consult: 2-5 și după rendez-vous. Str. V. Conta 18

Cinematograful Phoenix
prezintă de la ora 3 jum. la 12½ zilnic CU 15, 10 și 8 lei
Idolii publicului depe tot globul
GRETA GARBO, RAMON NOVARO, LIONEL BARYMORE și LEWIS STONE
au creații formidabile în
Mata-Hari
viața romanțată și miraculoasă a exoticei dansatoare și spioana
Al doilea film
Prințul Rivierei
cu Willy Forst și Lyana Haid
Grădina și Sala
Cinema ȘIDOLI
Astăzi
Noul și cel mai grandios film de aviație
Aeroportul Central
cu Richard Barthelmes din Escadri a Morții
Al doilea film
Cine mă sărută
Comedie vie neză cu Felix Bressart și Georg Alexander.
Complectare:
DIN ALBUM comedie executată de cei mai celebrii instrumentiști.
Reprezentațiile se succed dela 3 jum.—9 în sală și dela 9 jum în grădină.

ANCHETELE „OPINIEI"

Vagabondând în jurul Halei

Printre tabere și negustori ambulanți.— Cazuri dramatice.— Secția de zarzavaturi.— Câteva indicațiuni

Intreprindem o raită în jurul halei, pe piațeta unde sunt înșiruite gheretele și tărăbile fructarilor, zarzavagiilor (mai mari și mai mici), galanteriștilor, sticlarilor etc...

Aici aspectul este mai variat și uneori amuzant. Foarte ades însă, îndeajuns de tragic.

Negustori muritori de foame

Plimbarea aceasta mi-a prilejuit unele constatări extrem de surprinzătoare care invederează situația de plâns a multor comercianți ieșeni..

Nu vorbesc bine înțeles de acei pretinși „comercianți"—oameni cari trăesc din negoț, fără să fi avut vreodată un capital de rulement, sau prăvălie ca lumea—ci de acei foști comercianți de seamă prin forța împrejurărilor scăpătați, și ajunși să-și caute existența lor și a copiilor lor, prin negoțul mic ce se face în jurul halei.

Intr'un colț, alături de dugheana cu câteva fire de pătrunjel și castraveți vestejiți, lângă care dormitează o babă, zăresc figura îndeajuns de cunoscută a comerciantului F. E fostul proprietar al unui elegant magazin din str. Cuza-Vodă și a câtorva imobile din diferite cartiere. E tras la față ca după o boală grea, și credeam că a venit în piață după târgueli. Când m'am apropiat, am văzut cu surprindere că stă și păzește o tarabă cu mărunțișuri, a cărei valoare maximă se ridică la... 150 lei.

Câteva mosoare de ață, o cutie cu arnici, 5—6 testele cu ace, câteva pachețele cu spelci ruginite, cremă de ghete învechită — asta-i întreaga lui avere.

O spovedanie

— „Stau la prăvălie"—îmi spune negustorul ce pot face? Am vrut să fiu cinstit, să n'ajung la pușcărie și am dat tot ce am avut. Am dat și casă și masă și sănătatea; am dat tot, tot ce am avut"...

La întrebarea mea dacă-și câștigă existența, d. F. îmi răspunde:

— „Mor de foame, împreună cu nevasta și copiii. Ce poți să ai din 20—30 lei vânzare pe zi":

Puțin mai departe întâlnesc un fost fabricant de cămăși care se ocupă—după spusa lui „cu comerțul ambulant de... ace".

In general mai toți negustorii de galanterie cari au gherete în piață sunt foști negustori din centru, azi scăpătați.

Unul din ei a avut la un moment dat—acum 2 sau 3 ani în urmă—3 prăvălii mari în centrul Iașului; una în Ștefan cel Mare, alta pe Cuza-Vodă, a 3-a pe I. C. Brătianu; iar o a 4-a prăvălie la Slănicul Moldovei.

(Fără să mai spunem numele, ieșenii știu de cine-i vorba). Azi e un modest vinzător de șireturi de ghete, ciorapi inferiori, degetare, ață și alte nimicuri; lângă o tarabă sărăcăcioasă.

„Toader" a lui nea Marin

e un „personagiu" cunoscut în toată piața—aproape celebru chiar. „Toader" nu este un negustor cum ar putea crede cetitorii. (pentru cetitorii din hală nu-i nevoe de explicații).

„Negustor, și încă din cei simpatici, e nea Marin—îl știți nea Marin Ionescu (cum îi zic negustorii), proprietarul unei prăvălii de zarzavat de aproape 5 metri lungime... „Toader" este... un cocoș, un cocoș de cea mai autentică speță galică, cocoșul lui nea Marin Ionescu.. E o pasăre de toată fumusețea și de o dimensiune excepțională. Crescut de mic de nea Marin, cocoșul a ajuns cuminte ca un copil înțelegător. Conștient de dragostea pe care i-o poartă stăpânul său, cocoșul mai mândru ca oricare cocoș, se plimbă printre tărăbi cu coada în vânt, ca un inspector municipal, și se întoarce țanțoș la prăvălia lui nea Marin.

„Toader a lui nea Marin" e cunoscut de toți negustorii, ba chiar și de foarte mulți clienți din piață.

Situația zarzavagiilor

D. Marin Ionescu nu este însă un negustor de rând, în hală. Alături de ceilalți engrosiști de zarzavaturi, d-nii B. Bercovici, Moise Goldștein, Alter Michel și alții, este furnizorul regimentelor, al câtorva internate și al negustorilor mici din piață.

Nea Marin este un negustor care se respectă, (desfid pe cineva să zică că l'a văzut cândva la prăvălie fără gambetă), ...dar știe să respecte și pe ce lalți, (fapt care-l face iubit de comercianții din hală). Nea Marin e membru în comitetul „Sindicatului alimentar" și a cucerit aproape toți comercianții alimentari din hală prin felul lui de a se purta.

Când m'a văzut, știind că sunt în anchetă, m'a luat de mână și părăsindu-și prăvălia a făcut cu mine înconjurul halei.

— „Uite vezi, zarzavagii mor de foame".

Intr'adevăr, în toate părțile lipsă de clienți.

M'a dus apoi în maidanul din spatele hangarului unde stau lăptărese e, arătându-mi o nouă serie de zarzavagii.

Aceștia nu au tărăbi, ci au marfa întinsă pur și simplu pe jos, în mijlocul gunoiului și a murdăriilor de tot felul.

—„Uite cine strică — îmi spune d. Marin Ionescu. Aceștia sunt golani, nu plătesc chirie, nu plătesc dări, au marfă culeasă cine știe de unde, și vând ceva ma mai eftin. Cei de dincolo plătesc în toate părțile, sunt prizionerii primăriei, fiscului, și mor de foame".

Așa îmi justifică d. Marin Ionescu prețurile de la unele articole și lipsa de vânzare a negustorilor.

Cât încasează primăria

Fac din nou o vizită d-lui Mihai Sterian șeful percepției din hală, care ne-a călăuzit prietenește în tot timpul anchetei, pentru a-i mai cere unele amănunte, în ceiace privește încasările din hală...

Având colaborarea a 10 agenți harnici și a d-lui Fon, care are calitatea de controlor, d. Mihai Ster an dă primăriei un venit lunar între 120-130 mii lei, numai din taxele de obor, pe mărfuri, etc. și în plus chiria, care e încasată direct de primărie.

Trebue să adăugăm că din contactul cu negustorii, toți au avut cuvinte de laudă pentru șeful pieții.

In numerile viitoare ne vom ocupa de celelalte magazine din cartierul halei, în speță, manufacturi, galanterii, drogherii, farmacii, cafenele și în general de tot ce există în jurul halei.

Z. Dessmond

Contrabandă de matasă

Incercată de o doamnă

Constanța 21.—Taxatorul vamal Dănescu făcând percheziția călătorilor cari au venit din Palestina cu vaporul „Risveglio", a descoperit că d-na Olga Simonovici din București era înfășurată pe corp cu o cantitate mare de mătăsuri orientale, spre a introduce astfel marfa prin contrabandă.

Ea a fost reținută la vamă și amendată cu 7 mii lei.

Concurs de înnot

Duminică 22 Iulie ora 5 p. m. va avea loc la Strandul Iașilor un concurs de înnot pentru selecționarea înnotătorilor, care vor concura la campionatele Moldovei la sfârșitul lunei August (la care vor participa și înnotători dela București și Oradia-Mare).

Pentru prima oară în orașul nostru se vor face exerciții de salva e.

Maistrul Coler a preparat o serie de elemente pentru acest concurs.

Program: 50 mt. începători, 100 mt. liber seniori, 200 mt. brasse seniori, 100 mt. liber junior. Sărituri.

Se vor distribui și premii.

Deasemenea, concurs cu premii pentru scoaterea farfuriilor din apă.

Direcțiunea Institutului de surdo-muți

„Mare e Voevod Mihai" din Iași

str. Vasile Lupu No. 33, aduce la cunoștință că pentru anul școlar 1934 | 35 se primesc ca interni fetițe și băieți în etate de 7—12 ani, fiind vacante următoarele locuri: 15 pentru clasa I-a de articulație, 3 pentru cl. II, 3 pentru clasa a IV și 4 pentru cl. a V-a de surdo-vorbitori.

Cererile de primire se vor adresa până cel mai târziu 15 August a. c. Direcțiunii Institutului.

Ele vor fi însoțite de următoarele acte: naștere, vaccină, sănătate și paupertate pentru părinții cari pretind locuri de bursieri sau semibursier.

Solva este de 5000 Lei anual, plătibilă anticipat trimestrial. Ea se va reduce resp. scuti numai în cazuri excepționale și în baza actelor oficiale.

Copilul se va prezenta la primire cu rechizitele prescrise și echipat cu cele prevăzute în regulamentul școalei. Detalii la Direcțiunea Institutului.

Sifilisul nevinovaților

(Continuarea din pagina 1-a)

atât mai mari cu cât e luat mai din vreme și timpu acestei tratări e și el cu atât mai scurt cu cât atacul e făcut mai de timpuriu.

Incă ceva. A easta cu tinctură locală. Nu cred să existe oraș în țară (sau chiar în străinătate) în care azistența medicală să fie atât de numeroasă — în raport cu numărul populației; cum e orașul nostru — Iași.

Afară de ambulatorul nostru (No. I) mai există încă unul (No. II) în care noi consultăm și tratăm *complect gratuit* pe ori-cine și fără nici-o formalitate sau certifi care (fiscală sau polițienească).

Unde mai puneți Clinica Dermatologică, dispensarele comunale și toate dispensarele celelalte. (Corporații, C. F. R., Regie, etc. etc.) De policlinicele spitalelor nu mai vorbim.

Ca atare, o.i-cine observe-o „julitură" ce nu trece în 2—3 zile, de îndată să se prezinte la una din instituțiile pomenite. Mai bine să vină o mie și să declare doctorii că nu e nimic, decât să scape o singură infecție netratată.

Dar și oamenii sănătoși, când văd vre-o „bubă" la vre-un copil (sau adult) străin, datori sunt să'i îndrumeze în spre acolo unde vor găsi o căutare, care nu se deosebește întru nimic deaceia instituită omului celui mai bogat. Ba da, există o deosebire: bogatul trebue să cheltuiască, iar ambulatoriile tratează *gratuit* și cu tot devotamentul pe ori cine. Cu chipul acesta avem nădejdea să vedem dispărând curând și complect — dacă nu sifilisul în general, dar cel puțin categoria impresionantă, în titlu pomenită, sifilisul „nevinovaților".

Dr. Iosif Șmilovici
medic șef al Amb. Veneric-Ia.i

Informații

x Din Ierusalim se anunță că Curtea de Apel de acolo a achitat pe Abraham Stavschi care fusese condamnat la moarte de prima instanță, sub inculparea de a fi asasinat pe Arlosoroff.

x Asociația *Bărbăție și Credință* cu spade de răsboi invită pe toți membrii la adunarea generală ce va avea loc la Blocul pensionarilor din str. Ștefan cel Mare No. 47, Duminecă 22 Iulie 1934 orele 9, la ordinea zilei fiind chestiuni importante în legătură cu obținerea permiselor de călătorie gratuită pe C. F. R., și N. F. R.

x „POLITICA" de Luni dimineață publică interesante articole și reportagii.

„Politica" inaugurează cu numărul de Luni și o permanentă rubrică muncitorească.

x *Proces de onorar.*—D. av. Petre Sion a acționat în judecată pentru neplata onorarului de avocat, pe d-nii Petre, Const. și Eug. Popescu din București.

Avocatul ieșan a susținut cauza acestora într'un proces privind proprietatea moșiei Odobești.

Dar dupa câștigarea cauzei, clienții nu și-au respectat angajamentul.

Dl. P. Sion cere ca aceștia să fie obligați la plata sumei de 76 mii lei.

x In vederea renovării magazinului și a sezonului avansat, mag. Carol Kratenștein soldează toate articolele de manufactură, cu un sfert de preț din cost.

x D. Osvald Racoviță, în calitatea sa de prezident al Societății Strandului, a luat în adevăr o măsură bună. Pentru a face ca Strandul să fie accesibil tuturor straturilor sociale, a dispus ca, în serile de Luni, Mercuri și Vineri, intrarea la strand să fie cu totul liberă.

Dispoziția a făcut o bună impresie.

x **„Opinia"** *face abonamente pentru orice stațiune balneară sau climaterică din țară cu 50 lei.*

x Tânărul Martin Graur ne roagă să arătăm că ar fi fost implicat pe nedrept în procesul de șantaj despre care am vorbit în numărul precedent, fapt pe care-l va dovedi în fața tribunalului.

Luăm act și așteptăm.

x *Ori-unde plecați „Opinia". nu trebue să vă lipsească, Cereți deci un abonament pentru băi, care costă 50 lei pe lună.*

STOMAC ÎNCĂRCAT Apă de BREAZU
VĂRSĂTURI-GREAȚĂ
BEȚI CÂTE ½ PAHAR DIMINEAȚA PE NEMÂNCATE

Citiți zilnic Opinia

O asociaţie a medicilor ceferişti

Iniţiativa şi înfăptuirea dela Iaşi

O iniţiativă ieşană, a pus bazele unei noi asociaţiuni medicale profesioniste, care, de sigur, va da roade bune,— medicii iniţiatori fiind cunoscuţi ca având toată energia pentru ca scopul propus să fie deplin realizat.

Profitând de prezenţa în Iaşi a d-lui dr. Anton Ionescu inspector general de contro', medicii noştri ceferişti au pus bazele unei „Asociaţiuni generale a medicilor ceferişti din ţară".

Au participat la această consfătu're, d-nii dr. Cădere, profesor dr. Mironescu, dr. P. Zosin, profesor dr. Ţaicu, profesor dr. Nubert, d-na Lăzărescu, Nubert, medicul şef al regiunei c. f. r., V. Ţatomir, Popa Radu, Iamandi, Ţimpoc, Eug. Lăzărescu, Hanganu, Alex. Gheorghiu, Const. Bulău, Ovidiu Cordescu, Barbelian, Camner şi Gaube.

Au fost dezbateri interesante. La urmă s'a redactat un proces-verbal, prin care se arată că Asociaţiunea se constitue pe baza leg'lor şi a respectului ordinei în s'at, având ca scop susţinerea intereselor profesionale.

Dar procesul-verbal mai cuprinde şi o parte impresionantă, anume că medicii ceferişti îşi propun să aibă o grijă şi o solicitudine şi mai mare pentru masa muncitorilor ceferişti.

Pe baza acestor principii, se întemeiază asociaţia generală.

D. dr. Anton Ionescu va convoca şi constitui centrala care va fi la Bucureşti, şi filiale în restul ţării. O adunare generală, probabil tot la Iaşi, va redija statutul şi va îndeplini toate formalităţile legale.

D. dr. Cădere a fost proclamat preşedinte al asociaţiei din Iaşi—şi va activa ca asociaţia să fie curând fapt îndeplinit în toată ţara.

In mare entuziasm, medicii s'au întrunit la o masă colegială, în restaurantul Pavilion.

S'au ridicat numeroase tuasturi, cărora le-a răspuns inimos d. dr. Anton Ionescu, animatorul noei asociaţiuni.

DAN

Refaceri de şosele şi poduri

în Moldova şi Basarabia

Au început lucrările de refacere şi construcţie a şoselelor.

In Moldova s'au început lucrările de refacere a şoselei Botoşani-Ungureni-Săveni, şi a unor porţiuni din şoselele Iaşi-Paşcani, Paşcani-Tg. Frumos, Crasna-Vaslui-Iaşi.

In Basarabia se fac următoarele lucrări de drumuri:

Şoseaua Chişinău - Tighina, repararea porţiunelor deteriorate ale drumului naţional Hotin - Colencăuţi, complectarea construcţiei drumului naţional Sculeni-Făleşti-Bălţi şi construcţia drumului naţional Iaşi-Ungheni-Chişinău.

Se lucrează deasemeni la construcţii de poduri. S'a început construcţia unui pod de lemn între Ştefăneşti şi Branişte.

Pe drumul naţional Chişinău-Orhei se construesc poduri şi podeţe.

O conferinţă pentru soluţionarea

revendicărilor salariaţilor particulari

Am înregistrat eri nemulţumirile salariaţilor particulari, datorită nerespectării orarului de muncă, a repauzului duminical şi a congediilor de vară; şi străduinţa ineficace a conducătorului Camerei de muncă d. N. O. Mărgărint, pentru satisfacerea elementului salariat.

Spre a se curma această situaţie, s'a convocat pentru astă seară la Camera de comerţ o conferinţă specială a tuturor acelor cari ar putea colabora la soluţionarea acestei probleme.

Se vor întruni astfel: d. T. Zipa prefectul judeţului, d. chestor Leahu, d. Iancu Zippa preşedintele Camerei de comerţ, d. N. O. Mărgărint preşedintele Camerei de Muncă, precum şi preşedinţii societăţilor funcţionăreşti: Generala, Uniunea Generală, Armonia, etc.

Se va căuta o soluţie care să împace pe toată lumea.

O nouă delimitare

a circumscripţiilor sanitare

La ministerul sănătăţii au fost chemaţi toţi medicii primari din ţară.

E vorba de o nouă delimitare a circumscripţiilor sanitare în interiorul judeţelor, astfel ca o circumscripţie să nu depăşească raza în care locuesc 10 mii persoane.

Până în prezent, doctorii dintr'o circumscripţie sanitară aveau pe sama lor şi peste zece mii persoane, ceeace era prea mult.

D. dr. C. Vasiliu, medicul primar al judeţului Iaşi, şi-a întocmit tabloul pentru noua delimitare a circumscripţiilor, şi-l va prezenta Marţi ministerului sănătăţii. A.

x **Laboratorul de analize medicale, chimice şi microscopice Dr. Ratianu** autorizat de Minist. Săn. Publice, execută analize complecte de urină, spute, secreţiuni, etc. precum şi orice analize ce interesează industria, comerţul şi higiena alimentară. Iaşi Cuza Vodă 48.

Mersul febrei tifoide în Iaşi

24 cazuri - Un tablou grafic interesant

Tabloul grafic, întocmit de d. dr. Cădere, medicul şef al oraşului, cu privire la mersul epidemiei actuale de febră tifoidă, e interesant de urmărit.

Se vede din tablou că epidemia se datoreşte întreruperei clorioării apei,—primul caz apărând exact după termenul de incubaţie.

In acel tablou se mai vede că ochiul experimentat al medicului, e uneori mai rapid în diagnoză de cât analizele ştiinţifice, Astfel se văd doi bolnavi, înaintaţi de către d. dr. Cădere spitalului de izolare ca tifici, iar confirmarea prin analiză s'a făcut abea după două săptămâni. Izolarea rapidă a bolnavilor de către d. dr. Cădere, vaccinarea tuturor persoanelor cu care bolnavii au venit în contact, dezinfectarea locuinţelor, — au salvat un cartier întreg (Sărărie-Copou).

Tot în acest tablou grafic ne arată un caz de febră tifoidă fără nici un amestec cu epidemia actuală, — caz a cărui origină n'a putut fi stabilită.

Alaltăeri s'au semnalat două cazuri noi de febră tifoidă, în str. Blondelor, unde s'au îmbolnăvit doi fraţi. Medicul şef a luat de îndată toate măsurile.

Sunt până azi 24 cazuri de febră tifoidă în oraş. DAN

ESTE SAU NU, ASASINUL ?

In jurul asasinării Izabelei Macoveski.— Coincidenţe care împovărează situaţia lui N. Băisan

Am relatat eri că poliţia locală, intensificând cercetările în jurul asasinării prezicătoarei Isabela Macoveschi din str. Uzinei, a reuşit să aresteze un individ care făcea parte din anturajul victimei. O serie de coincidenţe suspecte fac ca anchetatorii să creadă că cel arestat ar avea un amestec direct în această crimă.

Individul pe nume Neculai Băisan este cunoscut poliţiei pentru o serie de fapte infamante ce le-a săvârşit. In ultimul timp el dispăruse din localitate, plecând la Botoşani, unde a dus o viţă pe picior mare.

De unde lua banii pentru petrecerile sale, e încă o enigmă. Dealtfel când a fost arestat, s'a găsit asupra lui suma de vre-o 30,000 lei a cărei provenienţă nu o poate justifica.

Interesant e faptul că Neculai Băisan care locuia în str. Sf. Andrei, şi-a mutat domiciliul în str. Uzinei, în imediata vecinătate cu Isabela Macoveschi. Mutarea s'a făcut cu 20 zile înaintea crimei şi prezumţia autorităţilor e că Băisan s'a mutat în mod intenţionat.

Unii martori interogaţi de anchetatori, arată că Băisan ajunsese să întreţină chiar unele relaţii intime cu defuncta.

Acest lucru a fost recunoscut şi de cel arestat. Neculai Băisan neagă însă orice amestec în crimă, arătând că e o victimă a acestor coincidenţi. Nu poate însă justifica provenienţa sumei de bani găsită asupra lui.

In cursul zilei de eri, un nou amănunt adus la cunoştinţa anchetatorilor, a contribuit la întărirea bănuelei, că Băisan ar fi în stare să comită o crimă. Astfel o doamnă în vârstă din str. Uzinei, a arătat că N. Băisan, i-ar fi făcut o serie de propuneri pentru o convieţuire. Intrucât îl ştia desfrânat, doamna a refuzat categoric propunerea. Din această cauză, ar fi fost ameninţată cu moartea de Băisan.

Poliţia continuă cercetările.

LONNY

Sindicatul comercianţilor alimentari

cere micşorarea impozitelor

Aseară la ora 9 a avut loc şedinţa săptămânală a „Sindicatului comercianţilor alimentari" la sediul din str. Mârzescu, sub preşedinţia d-lui Spiridon Critico.

Comercianţii au luat în discuţie problema impozitelor cari se plătesc azi la fel ca şi acum 5—6 ani. S'a desemnat o comisiune care să intervie la organele în drept pentru reducerea impozitelor.

*

Comercianţii s'au ocupat apoi de preţul gheţei pe care-l socotesc exagerat

Sa format o delegaţie din d-nii Spiridon Critico, Stănică Cojocaru, Bartholomeu Şipos, Ştefan Buiciuc, Avramescu, Isac Iuchel şi avocat Em. Sturm şeful contenciosului, care se va prezenta azi la administraţia fabricei „Ghiaţa", precum şi la d. Iancu Zipa pentru a fixa un nou preţ la ghiaţă.

*

La şedinţă a participat şi un reprezentant al fabricei de sifoane „Sanitas".

S'a hotărât convocarea pentru Marţi, a tuturor fabricanţilor de sifoane la sindicat, pentru a se discuta asupra preţurilor.

S'au mai discutat diverse chestiuni la care au luat parte d-nii Soficu, I. Leibovici, Radu Copolovici, Stănică Cojocaru, St. Buiciuc, Şt. Gavrilaş, S. Critico, Haim Iancu etc,

Au fost coop'aţi în comitet comercianţii Enescu şi Morghenştern. Z.

Un aventurier

arestat la Iaşi

Aseară detectivul Donciu a arestat pe Rudolf Comarnischi din Cernăuţi. Acesta este urmărit de multă vreme de mai multe poliţii din ţară, pentru numeroasele jafuri pe care le-a comis la noi în ţară cât şi în Polonia şi Ceho-Slovacia.

Aventurierul venise la Iaşi, unde intenţiona să dea o lovitură în stil mare.

Cercetările continuă.

Abonaţi-vă la „Opinia"

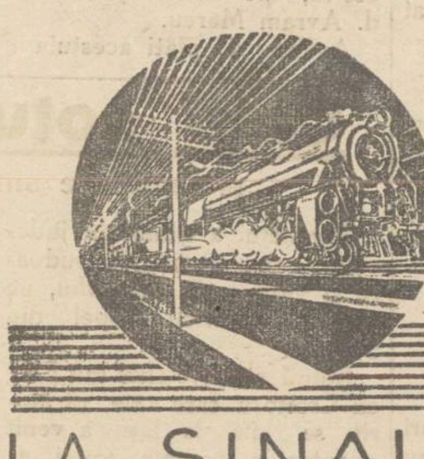

LA SINAIA

LA PREDEAL

LA TUŞNAD

LA HERCULANE

LA EFORIE

LA TEKIRGHIOL

LA BALCIC

LA MANGALIA

ORIUNDE, pe tot întinsul ţării, vă puteţi petrece vacanţa în linişte, confort şi amuzament. Nici o grijă nu vă turbură, pentrucă din vilegiatură vă conduceţi afacerile în mod normal. Prezenţa dvs. în biurou sau la sediul firmei este permanentă. In câteva clipe, telefonul vă pune în legătură cu toate persoanele care vă interesează.

● Lucrurile merg bine ? Atunci continuaţi, spre bucuria dvs. că profitaţi de agrementele şi de terapeutica localităţii unde vă aflaţi. Dar dacă intervine ceva neprevăzut ? Telefonul vă ajută. El vă scuteşte orice deplasare. Chemaţi imediat pe procuristul dvs., pe avocat, un prieten, bancherul cu care lucraţi şi problema se va rezolva fără nici un efort.

● NOUILE LEGĂTURI TELEFONICE VĂ ASIGURĂ COMUNICAREA IMEDIATĂ şi eftină cu orice localitate din ţară şi cu toate centrele din străinătate. O simplă comandă telefonică şi sunteţi în legătură cu firma dvs. Mereu în fruntea afacerilor, la postul de conducere, graţie telefonului!

INAINTE DE A PLECA IN EXCURSII, chemaţi oficiul telefonic din localitatea unde vreţi să vă duceţi. Domnişoara telefonistă vă va da relaţiuni asupra timpului, evitându-vă cheltuieli şi deplasări inutile.

Ateneul popular Tataraşi

îşi redeschide porţile

Părintele C. Dinescu, în „Opinia» de Mercuri 18 Iulie a. c., face un apel călduros către publicul ieşean să se adune în localul Ateneului în seara zilei de 29 Iulie a. c. la serbarea ce va avea loc cu concursul Uniunii Ofiţerilor în rezervă.

Acest apel ne-a impresionat profund, căci Ateneul din Tataraşi a fost un focar de cultură care a strălucit în cel mai poetic cartier al Iaşului şi acţiunea lui sănătoasă de popularizare a culturii şi de păstrare a sfintelor noastre datini, este prea bine cunoscută nouă tuturor.

In prezent localul Ateneului are nevoi grabnice de reparaţiuni şi de aceia apelul părintelui Dinescu trebue primit cu toată căldura, iar nouă nu ne rămâne decât datoria de a da tot concursul pentru ca serbarea să-şi atingă pe deplin scopul.

Dorim din tot sufletul ca deschiderea porţilor Ateneului să fie de bun augur şi odată cu reuşita serbării de la 29 Iulie, nădăjduim că şi autorităţile noastre — cu toată criza prin care trecem—vor da sprijinul necesar unei instituţii care trebue să trăiască, având un rol atât de însemnat. CONST. ROLLEA

Imbunătăţirea serviciului perceptiei comunale

O considerabilă sporire a încasărilor

D. prim ajutor de primar Pascu Stanciu a verificat activitatea percepţiei municipale, pe ultimile trei luni.

D. şef perceptor Jora a prezintat situaţia încasărilor. Reese un excedent de câteva milioane lei faţă de încasările efectuate anul trecut pe acelaş interval.

Astfel, în Aprilie s'a încasat în plus 1.350.000 lei; în Mai circa 800.000 lei; în Iunie un plus de 1.800.000 lei.

Interesant este amănuntul că s'au făcut încasări mari, în deosebi, din debitele pe anii trecuţi.

Fireşte, surplusul de încasări se datoreşte şi reducerei de 40 la sută acordată de autoritatea municipală pentru rămăşiţe. Nu se poate însă neglija şi faptul că d. Jora trecând dela fisc la percepţia comunală, a reorganizat temeinic serviciul. A sporit personalul selecţionându-l, reglementând şi serviciul de birou.

D. Racovitză dealtfel, a avut mereu cuvinte de laudă pentru felul cum d. Jora îşi exercită atribuţiile rex

Un caz delicat

la Chişinău

Chişinău 21. — D-ra Lidia Costăriţă de 16 ani, domiciliată în str. Reni 53, a reclamat parchetului că a fost atrasă împreună cu prietena ei d-ra Ana Pop din str. general Berthelot 79, în locuinţa d-lui Dim. Mărcuşanu, directorul băncii salariaţilor. Aici ele ar fi fost violate de susnumitul, de sub-lct. Tacu, de agentul de poliţie Drăghici şi de ing. Sandu Niculescu.

Aceştia însă tăgăduesc şi cer ca cele două fete să fie examinate de medicul legist.

Parchetul cercetează.

Puhoae de apă

pe linia Vatra Dornei

In urma ploilor torenţiale ce au căzut în regiunile Bucovinei, multe râuri au ieşit din albie, provocând inundaţii.

Astfel linia Dărmăneşti-Vatra Dornei a fost inundată pe o distanţă de 100 metri.

Circulaţia trenurilor de marfă a stagnat, iar traficul de călători se face prin transbordare.

Se spera că în cursul zilei de astăzi circulaţia va fi normalizată.

•

Autorităţile ceferiste din localitate au primit telegrame din Polonia dela direcţia P. K. P. în care se arată că circulaţia trenurilor în Galiţia va fi restabilită în cursul săptămânei viitoare.

Au mai rămas închise câteva linii în jurul Cracoviei.

Cu toate că aveţi hemoroizi, nu disperaţi! Veşnicile dureri şi indispoziţii au o influenţă rea asupra stării Dv. sufleteşti şi asupra dispoziţiei Dv., şi tocmai astăzi, mai mult ca oricând, se necesită puţin optimism: Deveniţi însă imediat încrezători, de îndată ce aţi făcut o încercare cu supozitoarele hemorrhoidale ANUSOL „Goedecke" şi aţi constatat cât de bine vă face acest remediu. Multor bolnavi le-a ajutat supozitoarele Anusol şi acest remediu stă în cea mai bună vază la toţi medicii, de zeci de ani. De cumpărat la toate farmaciile.

Staţiunea Meteorologică Agricolă Copou-Iaşi

Buletin Meteorologic din 21 Iulie 1934

Temperatura aerului la 8 ore dimineaţă 22.5

Temperatura minimă absolută în cursul nopţei 17.2

Temperatura maximă absolută a zilei precedente 30.2

Presiunea atmosferică 8 ore dim în milimetri 759.7

Prevederi de timp. Presiunea atmosferică a crescut mult; timpul se va menţine cald şi vânt slab dela Vest; ploile vor înceta.

Şeful Staţiunei, I. ŢITU

INFORMAŢIUNI

x Clinica chirrugicală Doctor Tzaicu şi celelalte secţiuni din Sanatoriul din Iaşi Strada Carol 20, sunt deschise şi în timpul lunilor de vară.

Pregătire permanentă pentru chirurgia de urgenţă.

x *Carne clandestină.* — Eri a fost surprins locuitorul C. Filip din Copou, pe când aducea un transport clandestin de carne. Numitul a fost arestat şi carnea confiscată.

x D-na M. Ionescu din str. Albineţ 14, a reclamat poliţei că ar fi ameninţată cu moartea de Gh. Stănică, gardian la o societate de pază din localitate.

Se cercetează.

x *Copil fugar.*—Eri a fost găsit în localitate copilul Neculai Ordiş din Romanaţi, care a fugit acum câtva timp dela domiciliul părinţilor. Numitul va fi retrimis mâine acasă.

x Atragem speciala atenţie publicului amator de chilipiruri că magazinul Kratenştein oferă ocazie unică, recunoscută în Iaşi în privinţa preţurilor derizorii şi calităţii mărfurilor.

x Pentru sezonul de băi, aprovizionaţi-vă cu articole de toaletă, la Parfumeria **VENUS** care vinde cu preţurile cele mai eftine.

x Domnul Profesor Agregat Doctor Ioan Gheorghiu va fi în localitate în fiecare Duminică şi va da consultaţii între orele 6-8 p. m. în str. Carol 49.

x Părinţi ! Anemia şi limfatismul la copii, pot avea consecinţe grave mai târziu. Le combateţi cu succes pe amândouă dând copiilor voştri: *Siropurile Iodoferate şi Iodotanice Werner.* Aprobate de Consiliul Sanitar superior.

Preparatul Farmaciei Werner Iaşi. 15

MAŞINI de scris, calculat, reparaţii, reînoiri garantat. Ioan V. Dra...chi, Lăpuşneanu 26 fost 38.

ULTIMA ORĂ

D. Vaida a pregătit un dosar special

în afacerea Skoda

Bucureşti 21.—Comisia de anchetă parlamentară în afacerea Skoda, va termina audierile Vinerea viitoare. Apoi va începe triarea materialului adunat şi va redacta concluziile la care se poate ajunge. Aceste operaţiunl vor necesita vre o două săptămâni.

Luni va fi audiat d. V. Tilea, care va da relaţiuni în chestiunea acuzaţiilor formulate de d. Madgearu împotriva d-lui Gr. Iunian.

Probabil Marţi se va proceda la confruntarea d-lor general Uică şi colonel Şeinescu. Se va lua în continuare depoziţia d-lui Rpmulus Boilă; apoi se va proceda la audierea d-lor dr. N. Lupu, Al. Vaida şi Iuliu Maniu. E posibil să fie invitat şi d. Mihalache.

*

Se afirmă că d. Vaida va face declaraţiuni senzaţionale. D-sa are pregătit un dosar special, cu însemnări şi documente inedite, pe care le va supune aprecierii comisiei de anchetă.

Arhiducesa Ileana

vine în ţară

Viena 21. —Arhiducesa Ileana de Habsburg a pregătit să plece la Bucureşti, pentru a asista la parastasul de 7 ani de la moartea tatălui ei Regele Ferdinand.

Arhiducesa va călători cu aeroplanul, pilotat de soţul ei, arhiducele Anton, şi va rămâne în România câteva săptămâni.

Bilanţ tragic

din Polonia

Varşovia 21.—Cele mai mari ravagii ale inundaţiilor s'au înregistrat în regiunea Sandomir. Revărsările s'au întins pe o distanţă de 60 km. şi au fost distruse 50 localităţi. Peste 30.000 oameni au rămas fără adăpost. S'au pescuit sute de cadavre omeneşti.

Reclamaţie pentru camătă

Soţii Leiba şi Ha'a Tzin din Podul-Iloae au reclamat parchetului pentru camătă excesivă, pe concetăţeanul lor d. Avram Marcu.

Având a plăti acestuia o datorie de 200 mii lei, creditorul în baza unor acte fictive ar fi încasat de'a debitori dobânzi cari ajung suma împrumutului.

S'au dispus cercetări.

Când soţul lipseşte

şi femeia e singură în casă...

Parchetul a trimis în judecată pentru atentat la pudoare şi violare de domiciliu, pe tânărul Faibisch Copel din Sculeni.

Ştiind că prietenul său Bercu Croitoru care este căsătorit se află la Iaşi, a venit noaptea la locuinţa soţiei acestuia, spunându-i că-i aduce o scrisoare dela soţul ei.

Cum a pătruns însă în casă, s'a năpustit asupra femeii încercând să abuzeze de dânsa. Văzând că femeia se împotriveşte prea mult, s'a retras.

După câteva zile întâlnind'o în afara târgului, a fugărit'o încercând din nou s'o silească.

Constatându-se faptele, după declaraţiile unor martori, Feibisch Copel a fost trimis în judecata tribunalului.

Rep.

Incendiu

Bucureşti 21.—In str. Gândului 8, a izbucnit aseară un incendiu.

Cu puţin înainte, locatarii tocmai plecaseră în vilegiatură şi probabil se aruncase pe covor o ţigară aprinsă.

Tot mobilierul a fost distrus. Focul a putut fi localizat de vecini.

ORA 1

D. Tătărescu se informează

O audienţă a generalului Uică

Bucureşti 21.— D. Tătărescu a avut astăzi întrevederi cu d. dr. C. Angelescu şi cu alţi membri din guvern, informându-se asupra situaţiei.

La prânz, primul-ministru s'a prezentat în audienţă la Palat şi va fi reţinut la dejun de către Suveran.

După amiază se întruneşte cons liul de miniştri.

*

D. general Uică a cerut pentru astăzi, o audienţă la d. Tătărescu. Faptul este mult comentat în cercurile politice.

O întrevedere importantă

Varşovia 21 — In curând va avea loc o întrevedere între mareşalul Pilsudski şi d. Smetona preşedintele Lituaniei, în vederea reluării raporturilor normale polono-lituane. Aceasta, în vederea încheerii pactului răsăritean.

DIVERSE

In Westfalia s'au produs noi incendii de păduri.

In portul Brema a isbucnit un incendiu pe bordul vaporului „Inden». Pagubele sânt mari.

— In Austria, naţional-socialiştii au început să comită atentate cu bombe şi asupra bisericilor.

— In Mineapolis (Statele-Unite) într'o ciocnire violentă între poliţie şi grevişti, au căzut 35 răniţi.

O fată tânără tăiată de tren

Astăzi dimineaţă, a fost găsit în apropiere de staţia Larga (Basarabia) cadavrul unei tinere cam de 19 ani.

După declaraţiile făcute de mecanicul trenului 712, ar reeşi că tânăra a fost tăiată de acest tren, în cursul nopţii.

Pe corpul victimei s'au găsit urme de lovituri, ceiace dă de bănuit că la mijloc ar fi o crimă.

Asupra cadavrului nu s'a găsit nici un act.

După îmbrăcăminte, tânăra pare a fi din oameni cu stare.

Autorităţile au deschis o anchetă.

Incidentul politic din Franţa

Paris 21. — Consiliul de miniştri s'a ţinut ieri, pentru a aplana conflictul provocat în guvern de d. Tardieu.

D. Heriot a venit special la consiliu, şi a avut o lungă consfătuire cu d. Sarraut, insistând pentru aplanare, spre a se evita o criză de guvern care n'ar fi de loc oportună.

Rămine ca d. Doumergue să ia dispoziţii definitive.

Informaţii

x Dl. Gh. Manoliu, directorul Liceului Naţional, a înaintat ministerului o reclamaţiune împotriva unor acte ale comitetului şcolar prezidat de d. prof. Virgil Marinescu.

Ministerul a trimis în anchetă pe d. inspector Holban.

Totodată s'a produs o alteracţie violentă între director şi un profesor,— fapt care este anchetat de inspectorul local.

Anchetele la Liceul Naţional se vor prelungi tot cursul săptămânii viitoare.

x *Inapoiat în ţară şi întrebat de ziarişti, d. primministru Tătărescu a declarat:*

— *„Despre modificarea Constituţiei nu poate fi încă vorba; partidul liberal are alte preocupări deocamdată".*

„Incă" şi „deocamdată„ ...prin urmare tot este ceva la mijloc!

x Mâine, Duminică, va avea loc la Mitropolie un serviciu religios, cu ocazia zilei numelui Reginei Maria.

x Am rela'at reclamaţia d-rei Paulina Moise din str. C. Negri în contra logodnicului ei, comerciantul Idel Idel din acel cartier, prin care-l învinuia că i-a luat o sumă de bani, refuzând apoi a se mai căsători.

Stabilindu-se veracitatea reclamaţiei, comerciantul a fost trimis în judecată.

x Incercare de sinucidere.— Locuitorul Ion Namian din str. Ţicăul de jos 15, a încercat eri să se sinucidă înghiţind o substanţă toxică. A fost transportat la spital. Cauza care l-a determinat să încerce gestul funest, nu se cunoaşte.

x *Buclucul asigurărilor.* D. Haim Butnaru din str. Sft. Andrei, a reclamat parchetului „Asigurarea Românească". Plătind o asigurare timp de 5 ani, şi împlinindu-se termenul de restituire, Societatea refuză a-i achita suma.

Se cercetează.

x *Agresiune.* — Tânăra Eugenia Ţurcanu, din str. ing. Scutaru, lucrătoare la fabrica „Ţesătura", a reclamat azi dimineaţă parchetului că ar fi fost bătută cu o ştangă de fier de d. Erlich, directorul fabricei.

Lucrătoarea a fost examinată de medicul legist, care a constatat serioase contuziuni.

S'a dispus cercetări.

SE CAUTĂ un vânzător la Magazinul Kratenstein, strada I. C. Brătianu.

INAINTE de a pleca la băi procuraţi-vă cafea dela „Paşa".

Ştiri poliţieneşti

A dispărut o fetiţă

D-na Elena Marin din str. Simion Bărnuţiu 45, a reclamat poliţiei, că, aflându-se în curtea Mitropoliei cu fetiţa ei Lica în etate de 5 ani, aceasta a dispărut fără urme. S'au început cercetări pentru aflarea ei.

— SPARGERE.— Răufăcători necunoscuţi s'au introdus astă noapte prin spargerea unui zid, în locuinţa d-lui Iulius Grinberg din str. Sf. Lazăr 12, de unde au furat numeroase obiecte de valoare. S'a deschis o anchetă.

AGRESIUNE IMPOTRIVA UNUI POLIŢIST.—Astă noapte gardianul public Ştefan Adrian aducea la comisariatul 2 poliţie, doi indivizi pe care îi surprinsese plănuind un furt în str. Nicolina.

In timp ce îi ducea, un al treilea individ, venind pela spate, a tăbărât asupra poliţistului, încercând să elibereze pe arestaţi. Incercareă a eşuat; şi cu ajutorul a doi trecători, cei 3 indivizi au fost înaintaţi comisariatului.

HOŢI ARESTAŢI. — Poliţia a arestat pe Gh. Munteanu din Calea Gălăţei 11, C. Chiriac din Copou, Aglaia Nistor din Botoşani, Gh. Caruş din Str. Ţuţora 47, Eugen Chiriac din str. Lipovană 12 şi C. Racovici din Str. Dimineţei 3, urmăriţi pentru furturi.

Rep.

x Inainte de a pleca la mare sau la munte, abonaţi-vă la „Opinia". Abonamentul lunar lei 50.

După înapoerea d-lui Tătărescu

Primele preocupări ale guvernului

Bucureşti 21. In drum spre Capitală, d. Tătărescu a fost vizitat în tren de d. Gr. Filipescu cu care a discutat de la Filiaşi până la Piatra-Olt.

In gara Piteşti s'a urcat în tren d. Victor Antonescu ministrul justiţiei, care a informat pe d. Tătărescu despre situaţia internă.

*

După ce a culeş amănunte asupra întrunirii pregătite de d. Dinu Bratianu pentru Duminecă 29 Iulie la Temişoara, d. Tătărescu a decis să se ducă şi d-sa la Temişoara în aceiaş zi, unde se va ţine o consfătuire ministerială.

*

Prima grijă a guvernului va fi să realizeze simplificarea aparatului de stat. Şi în acelaş timp se va proceda la lansarea împrumutului intern.

Primul-ministru va fi primit azi de Rege. Şi tot azi se za întruni şi consiliul de miniştri.

*

In ce priveşte ancheta Skoda, d. Tătărescu doreşte o grabnică lămurire a chestiunii, pentru a se pune capăt încordării de spirit.

Procesul arhiducelui Iosif

cu statul român

Paris 21.—„Le Matin" scrie că arhiducele Iosif de Habsburg a acţionat în faţa tribunalului arbitral din Paris, statul român, cerând 60 milioane franci elveţieni ca despăgubire pentru pământurile ce i-au fost expropriate; şi alte 60 milioane franci elveţieni ca dobânzi.

Arhiducele are ca apărător pe avocatul ungur Pekar, iar România pe avocatul francez Paul Boncour.

Tragicul sfârşit

al unui copil din Dorohoiu

Urmările unui joc cu pietre

Dorohoiu. 21. — O impresionantă nenorocire s'a înregistrat în comuna Stracova din judeţul nostru.

Fetiţa Anişoara Purice în etate de 8 ani se juca cu alţi copii dea „războiul, cu pietrele"

Nu se ştie din care parte, dar o piatră a lovit în cap pe susnumita fetiţă. Lovitura a fost aşa de puternică încât i-a spart capul şi nefericitul copil a încetat imediat din viaţă.

Parchetul a dispus cercetări.

Nenorocire la moşia Fişer.— La moşia d-lui Leon Fişer din comuna Mitoc, trăsnetul a incendiat casa. Cum în casă se afla femeia Maria Ungureanu, ea a fost carbonizată.

Femeia Maria Ungureanu este văduvă şi lasă în urmă 4 copii.

Spectacole.— Reprezentaţiile circului Imperial de sub conducerea d-lor Franzini şi Kratejl, obţin succese frumoase. Sandy

x Membrii org. Sioniste-Revizioniste sunt invitaţi a lua parte la şedinţa de azi, care va avea loc la sediul din str. Cuza Vodă ora 9 seara. Se va discuta asupra temei: Consecinţele politice survenite în urma achitării lui Stavsky.

Accident

Cernăuţi 21.—O nenorocire s'a produs la podul de peste Prut.

Săteanul Gh. Costiuc, de 66 ani din com. Zucica (jud. Cernăuţi) se afla călare pe pod.

Un automobil a trecut în goană şi l-a surprins.

Nefericitul sătean a fost grav contuzionat şi a căzut în apă.

Transportat la spital a sucombat pe drum.

*

Autorităţile au deschis o anchetă pentru a stabili cauza prăbuşirii tribunei dela stadionul Makaby,— fapt pe care l-am relatat pe larg.

S'au prezentat numeroase persoane care cer despăgubiri.

S'a stabilit că fundamentul tribunii era şubred din cauza ploilor şi pe lângă aceasta, era mare aglomeraţie. P. B.

In America

40 grade la umbră

New-York 21.—Un extraordinar val de căldură bântuie în Statele-Unite.

La New-York termometrul a indicat 40 grade Celsius la umbră. Au murit de insolaţie 15 persoane.

x **Dr. Brener** *specialis. mamoş*, boli de femei. Cons 2—6 d. a. str. Lăpuşneanu.

Dragoste cu deasila!

Tânăra Elena Vornicu din str. Ing. Scutaru, a reclamat parchetului pe Hainric Urbasec din str. Crucei.

Pentrucă nu vrea să trăească în concubinaj cu dân ul şi să-l întreţie, el ar ameninţa o cu moartea.

Reclamanta arată că acum câteva zile, acesta ar fi încercat chiar s'o asasineze aruncând asupra ei un cuţit, care din fericire n'a nimerit'o, şi s'a înfipt în uşă.

D-ra Vornicu cere ca năbădăiosul tânăr să fie dat în judecată pentru crimă săvârşită dar neizbutită.

Agresiunea antisemită

din trenul Constanţa-Eforie

Constanţa 21. — In trenul care mergea la Eforie, s'au produs ieri agresiuni antisemite comise de nişte tineri între care şi studenţi.

Autorităţile au identificat pe dr. Xefon, dr. Tudor Ionescu ing. Pândrea, ing. Cristescu, care se aflau printre turbulenţi.

Câţiva călători evrei au fost loviţi, iar o doamnă a leşinat.

In gara Eforie a intervenit poliţia şi personalul ceferist. S'a produs o încăerare.

Autorităţile din Constanţa au plecat la faţa locului.

Un tânăr împuşcat din greşală

de un jandarm

Azi dimineaţă a fost adus la parchet spre a fi examinat de medicul legist, tânărul Gheorghe Viscu de 18 ani, din com. Plugari (Iaşi) care a fost împuşcat pe la spate cu un glonte de armă, de şeful de post Crăescu.

Acesta din urmă, urmărind nişte tâlhari şi trăgând asupra lor câteva focuri, a rănit din greşală pe tânărul Viscu.

Starea victimei e destul de gravă.

S'a dispus-o anchetă.

Cetiţi zilnic ziarul „Opinia"

DEJALINURI pentru lingerie de domni desene noui au sosit la mag. „FAVORIT" 3

RĂCEALĂ, DURERI DE DINŢI, Dureri REUMATICE alină JAWOL 3

Isidor Herman
Subchirurg
Specialist rutinat în mică chirurgie
Absolvent al Şcolii Sanitare conf. noului regulament, cu practică îndelungată în clinici de chirurgie, de boli contagioase, interne, venerice, dispensare, sanatorii, posturi de prim ajutor etc. etc.
Execută conform prescripţiilor medicale:
Incizii, pansamente, injecţii, sondaje, flebotomii, ventuze simple şi scarificate, spălături, clisme, vaccinaţiuni antivariolice, ajutoare urgente etc.
şi în cele mai perfecte condiţiuni de asepsie şi technică
Strada Păcurari No. 49

DOCTORUL **R. DAMSKER**
Str. Ghica Vodă No. 44—46
MEDICINĂ INTERNĂ, SIFILIS ŞI GENITO-URINARE
Diatermie şi băi de lumină

Dr. GANCEVICI
consultă
BOLI DE PIEPT
în str. Lăpuşneanu No. 19 între orele 1—4 p. m.

Informaţii

x Dl. Dr. *H. Sirchis* dentist întorcându-se în localitate, a reînceput consultaţiile în cabinetul d-sale dentar din strada Cuza Vodă 7 vis-a-vis de Prefectura Poliţiei.

x **Siropul Iodotanic Dr. Ratianu** aprobat de Consiliul Sanitar Superior, se recomandă cu mare succes copiilor lymfatici, anemici, scrofuloşi şi rachitici pentru purificarea şi regenerarea sângelui, înlocuind Untura de Peşte. Nu produce jodism. Depozit Farmacia Dr. Ratianu, Iaşi, Cuza Vodă 48.

x In vederea renovărei magazinului şi a sezonului avansat, mag. Carol Kratenştein soldează toate articolele de manufactură, cu un sfert de preţ din cost.

Preparat cu vin vechi de Malaga (10 ani), conţinând principi activi, cin cele mai buni coji de China, nucă de Cola, foi de Coca, Gaurana, Fer, Glicerofosfaţi, Arsenic biologic. etc.
Insumează substanţe ideale, pentru regenerarea forţelor.
Remediu suveran contra anemiei, slăbiciunei generale şi frigurilor palustre. Primeneşte sângele, întăreşte muşchii, nervii, oasele şi întreg organismul. Deschide pofta de mâncare, ajută digestia, dând putere şi vigoare.
Se recomandă cu succes în convalescenţe, surmenaj intelectual, insomnii, boli de piept, etc.

Ingrijiţi-vă ochii purtând ochelari

— dela —
Optica ARGUS
LAPUŞNEANU 43
vis-a-vis de Hotel Palace
CALITĂŢI SUPERIOARE
PREŢURI EFTIN

Grădina **Pomul Verde**
ASTĂZI
puteţi admira pe marea protagonistă
SIDY THAL
— în marea ei creaţie —
După cererea generală
KATINKA
Muzică: M. Kreisler
Regie: B. Rinzler

x „Opinia" *face abonamente pentru orice staţiune balneară sau climatică din ţară cu 50 lei.*

DETAŞAŢI LUNI
PRIMUL BON DIN NOUA SERIE DE
MARI PREMII GRATUITE

AZI la ROXY
Cel mai formidabil program dublu cu 12 şi 8 lei intrarea
FRANCISCA GAAL, SZOKE SZAKAL şi Paul HORBIGER
SCANDALUL Skandal in Budapest
Al doilea film: Marele bas al lumii
Fedor Şaliapin în Don Quichotte
Jurnalul şi Miky complectează programul.

ANUL XXX No. 8175

ABONAMENTE

Lei 600 . . . . pe un an
„ 300 . . . . „ 6 luni
„ 150 . . . . „ 3 „

ATELIERELE TIPOGRAFICE
IAȘI. — STR. LĂPUȘNEANU 37

2 (doi) lei exemplarul

OPINIA

Ziar popular cotidian

MIERCURI 22 IULIE 1934

PREMII GRATUITE
Bon No. 50
BON No. 1
OPINIA

Care din trei?

Ne-am săturat de Skoda

Ați urmărit dezbaterile anchetei cu Skoda? Atunci, confruntarea Madgearu-Iunian-Mirto probabil că ați sezisat'o. Care din trei v'a plăcut? Mie personal, toți deopotrivă.

Ce școală teribilă au! Ce mai avocați! Nu 3 milioane, ci 3 miliarde merită d. Iunian ca avocat; nu mai puțin d. Mirto, și nici mai prejos d. Madgearu...

Trei oameni, trei veleități,— aceiași tendință. Tendința de diriguire a poporului prin acapararea puterilor cele mai depline,—fără concurență.

Acești 3 oameni au luptat odată în acelaș partid; au fost frați de cruce. Astăzi, cu toate că unul face parte din alt partid, nu-l putem deosebi în ideologie, întrucât partidul „radical" nu-i decât o dezidență pe chestie personală. Și totuși, câtă ură!

Confruntarea Madgearu Mirto: disprețul unuia față de cellalt, atitudine complect dușmană, dușmănie de moarte.

Cât n'ași da să mai văd confruntări de acestea: Maniu-Mihalache, Mihalache-Vaida, Vaida-Madgearu, Mirto-Dr. Lupu, Dr. Lupu-Madgearu etc. etc. Ce prăpastie între acești șefoi, șefi și șefișori. Ce-i unește totuși?

*

Ancheta parlamentară se prelungește, se prelungește cu o obsesie de neurastenic. Se prelungește fără rost din cauza subtilităților avocato-politiciniste ale celor audiați. 70.000 de lei pe zi!

Știți ce inseamnă 70.000 lei pe zi? Inseamnă 70.000 de prafuri de chinină pentru malaricii ce-și scutură zilele în satele din lungul și latul Romăniei Mari. Inseamnă atâtea mii de chilograme de unt de ricin pentru sutele de mii de copii din sate seceraţi de enterita inevitabilă a zilelor de vară. Inseamnă atâtea și atâtea mii de lei smulse din posibilitatea de achitare a salariilor muncitorilor, funcționarilor și pensionarilor statului. Inseamnă ignorarea și sfidarea, până la pălmuire, a mizeriei generale.

Să înceteze deci ancheta. Suntem luminați complect. D-nii Mirto-Madgearu-Iunian etc. sunt foarte buni avocați și politicieni.

LAZĂR MARCU

— INUNDAȚIILE DIN POLONIA —

Năvala apelor în Galiția a avut o violență și o proporție cum nu s'a mai pomenit de un secol. In sate și orașe, străzile fuseseră transformate în adevărate râuri. In clișeu, puhoaie pe o stradă a târgului Wojnicz, după revărsarea râului Dunaiet.

Deficit urbanistic

al orașului Iași

Un ieșan care lipsește de mulți ani din localitate, s'a aflat ieri în trecere, pe o zi, în târgul nostru.

— Ce impresie îți face Iașul?... l-am întrebat.

— O impresie foarte tristă! Are aspect de ruină. N'a mai progresat cu nimic în ultimii 15 ani. Ba chiar a regresat. Nu se construește nimic,—decât doar niște căsuțe-vile, nepotrivite în străzile unde sânt așezate. In satele de pe valea Prahovei și diverse regiuni ardelenești, se clădesc vile mult mai impozante decât în municipiul Iași!

Da; acesta-i tristul adevăr.

Edilii care s'au perindat pe la primărie, n'au avut o concepție urbanistică; și parcă n'ar fi simțit un pic de dragoste pentru orașul lor. Nu înțelegem ce mentalitate au și cum cred că trebue să lucreze domnii de la serviciul arhitecturii.

E timpul să se inaugureze altă metodă de lucru; să se refuze construirea de chichinețe și întinderea fără rost a orașului cu șiraguri de bordeie la periferii (ah, cartierele Bogdan!). E timpul să se înțeleagă că trebue să i se dea Iașului un aspect orășenesc.

REP.

Invățământul limbii române

în Universitățile din Cehoslovacia

Universitățile cehoslovace acordă studenților lor posibilitatea de a învăța limba română.

La Universitatea „Carol" din Praga ține prelegeri dr. G. Staca. La Universitatea „Masaryk" din Brno, fiul marelui româno-log, dr. Hertvig Iarnik. La Universitatea „Comenius" din Bratislava, prof. Buben și lectoră dr. Jindra Huşkova-Flaishansova.

La înaltele școale comerciale limba română formează un important obiect de studii. Aci, ca și la Institutul Cehoslovaco-Român, cursurile de limba română sunt ținute de prof. Staca.

La informarea cehilor asupra României a contribuit și cartea prof. Macurek „România în trecut și prezent", care se află în toate bibliotecile publice din Cehoslovacia.

In republica vecină este bine cunoscută și apreciată activitatea seminarului de slavistică din Iași, în frunte cu prof. Bărbulescu și docentă dna Ștefănescu-Serghie. La Cernăuți, activitatea pentru apropierea Româno-cehoslovacă, e condusă de prof. Seșan, a cărui fiică, cântăreața Vera Mora, este o eminentă traducătoare de scrieri cehe în limba română.

DIN TOATA LUMEA

Ce se cere un bărbat.— Un ziar englezesc a făcut o anchetă printre cetitoare, pe tema: care sânt primele 12 calități ce doresc femeile să le aibă bărbații lor. Din răspunsurile primite, calitățile unui soț bun ar fi urmatoarele:

1) cinste; 2) dragoste de cămin; 3) sănătate trupească; 4) spirit împăciuitor; 5) dragoste de copii; 6) caracter vesel; 7) cavalerism; 8) temperanță; 9) sociabilitate; 10) succes în carieră; 11) nepretențios la mâncare; 12) fizic atrăgător,

Cam pretențioase englezoaice e...

*

Abuzul sportului.— Dr. Maurice Boigey arată că sporturile au luat o extindere exagerată supunând adolescenții la unele sforțări care-i surmenează.

Cum astăzi hrana tineretului nu-i destul de substanțială și nici dormitul suficient, abuzul de sport micșorează energia musculară și dăunează creșterii corpului. Ba chiar se produce un dezechilibru nervos și o slăbire a aptitudinelor intelectuale.

Din nefericire, tineretul de astăzi preferă zbânțuiala, în dauna minții.

*

Pisica moștenitoare.—Miss Jane Barwise, institutoare pensionară, a încetat din viață la Eastshield-Cumberland (Anglia).

Ea a lăsat prin testament, pisicei sale favorite, întreaga avere în valoare de 1200 lire sterling (peste 700,000 lei).

Cu executor testamentar a pus pe preotul paroh, cu obligația ca venitul averei (care se cifrează la 20,000 lei anual) să fie în întregime folosit la întreținerea mâței. Numai după moartea animalului, averea va trece celor vre-o 15 rude ale ciudatei institutoare.

*

Un leac important. Otrăvirea streptococică a sângelui e socotită ca o boală mortală. Iată însă că savantul francez prof. H. Vincent i-a descoperit leacul.

A preparat un ser pe care l-a experimentat la diverse complicații strepococice; artrite supurate, meningite, endocardite, pleurezii supurate, nefrite hemoragice etc.

Din 136 cazuri de septicemie tratate cu ser Vincent, 111 au fost însănătoșite adica 81 la sută. Mai ușor curabile sânt meningitele și encefalitele.

Până acum, septicemiile erau tratate cu esență de terebentină. Prof. Vincent arată că aceste injecții sânt mai totdeauna primejdioase.

Teoria rasistă

aplicată la câini

Hitleriștii, pasionați de teoria rasei pure, s'au gândit să aplice și la animale această teorie. Anume, caută să stabilească ce câni sânt de rasă germană pură!

Cu rezolvirea acestei grave probleme, au fost împuterniciți câțiva specialiști, între care și savantul dr. Hilzheimer din Berlin.

Și s'au început cercetări și săpături, pentru descoperirea unor schelete de câni care să permită lămurirea chestiunii. Și s'au găsit.

La Linau lângă Frankfurt pe Oder, dr. Hilzheimer a dezgropat niște cimitire de câni din veacul 2 sau 3 după Hristos, In acea vreme „bassetul" era foarte răspândit în Germania de sud și sud vest.

Insă cei mai vechi câni germanici sânt „danezul", „spitzul" și „foxul". Și încă cu 600 ani înainte de Hristos, germanii domesticiseră cânele-lup.

Pentru ca chestiunea să fie deplin lămurită, savanții germani ar trebui să stabilească și care-i cânele de rasă semită pură...

x Inainte de a pleca la mare sau la munte, abonați-vă la „Opinia". Abonamentul lunar lei 50.

Scrisori din Paris

Copii lui Staw sky la Asistența Publică

Acești doi copilași, în vârstă de 4 și 6 ani, ce se născură'n leagăne de aur și ai căror părinți cheltuiau sume fabuloase, se află astăzi în mare mizerie. Guvernanta, făcuse și ea oarecari economii în timpul epocii strălucite, dar le-a cheltuit în ultima vreme, pentru a induce întrucâtva, regimul extrem de sever la care e supusă foasta ei stăpână. Din pacate, suma ce umila guvernanță, pusese cu atâta generositate la dispoziția prizonierei s'a epuizat repede. Astăzi, d-na Stawisky, cari cunoscuse gloria multor premii de eleganță, e redusă a lucra printre nenorocitele ei tovarășe de suferință, pentru ridicula sumă de 50 centime, cu care își poate oferi Duminica un prânz mai substanțial ce și-l cumpără dela cantina închisorii.

Copiii, au trăit și ei câtva timp din mila publică. Colecte au fost organizate pentru a veni în ajutorul celor doi micuți care erau amenințați să moară de foame. Dar, cu toată simpatia ce se poate avea pentru doi copii nevinovați, numele ce-l poartă era de natură a paraliza gestul cel mai dezinteresat.

Goniți din apartamentul pentru care chiria nu mai putea fi plătită, micii pribegi au fost rând pe rând luați de o doamnă miloasă, de fostul lor profesor, și în fine de... fostul șofer al lui Stawisky. Fiecare îi găzdui câte 2 sau 3 săptămâni, căci în timpul acesta de criză, nimeni nu se poate lega.

Acum, când toate porțile se închid în fața lor, singura scăpare a rămas Asistența Publică. Dar lucrul n'a fost ușor, căci această instituție nu primește decât copii din părinți necunoscuți. Ori, fatalitatea a vrut ca numele lor să fie ilustrat de o tristă glorie.

Au trebuit intervenții venite din partea unor persoane de seamă, pentru ca acești desmoșteniți ai sortei să poată găsi un azil unde vor fi cel puțin la adăpostul foamei...

Feriți-vă de hipnotisatori

O vrednică pariziană, ce ocupă o situație frumoasă la uzinele Renault, dispare într'o bună zi în mod misterios. Soțul și părinții ei, alarmați, încep a face cercetări în toate direcțiile, fără a-i putea însă da de urmă.

O fugă sentimentală era exclusă, căci victima avea o conduită demnă de tot respectul. Se descopere însă că un lucrător din aceiași uzină fusese licențiat în urma plângerii depuse de către dispărută.

După oarecari investigații, familia tinerei femei află că lucrătorul în chestiune era dotat de o putere magnetică cu totul neobișnuită, și că mai ales inspirase o adevărată teroare dispărutei (ceia ce altfel determinase plângerea în urma căreia fusese licențiat). Se bănuește ca dintr'un sentiment de răzbunare, acest lucrător ar fi pândit pe victimă la ieșirea din uzină, ar fi atras-o prin puterea magnetică ce exercita asupra ei, în casă la dânsul; și după părerea unora, ar fi închis-o într'un dulap, unde trebuia să moară asfixiată; iar după părerea altora, ar fi fost,—ca în evul mediu—fiartă de vie. In orice caz, această afacere e învăluită de mult mister.

O mare firmă de cinematograf, n'a pierdut ocazia de a considera această tragică întâmplare, ca un subiect palpitant, care va vedea în curând lumina studio-ului.

Paris, Iulie 1934 ALEB

Câteva note

ERA...

„Viitorul" etalează un titlu cu litera compactă:

„Solidarita ea național-liberală"

...Era pe când nu s'anunța azi o citim și..

*

ECHILIBRU BUGETAR

Hitler a ordonat confiscarea averilor tuturor celor uciși cu ocazia recentului „complot".

Să știți că dacă se mai descoperă a conspirație, se echilibrează și bugetul Reichului..

*

ATAC

Comentând atacurile opoziției, oficiosul guvernului—vădit supărat—scrie:

„Se spune, de pildă că între guvernul și partidul liberal ar există o neînțelegere".

Numai una?

NOX

Planurile Germaniei

de înarmare aeriană

Invocând anumite prevederi din tratatul de pace, d. Goering primul ministru al Prusiei, a declarat că Germania are dreptul la o flotă militară aeriană care să reprezinte 40 la sută din efectivul aerian al țărilor vecine.

Aceste țări au următoarele flote de război: Franța 4500 avioane; Anglia 2450; Rusia 2000; Polonia 1000; Cehoslovacia 750; Belgia 300,— ceia ce face în total 11,000 avioane.

Proporția de 40 la sută înseamnă 4400 avioane militare pe care Germania vrea să și le construiască.

Dealtfel pregătiri se și fac pe scară întinsă. In școlile de aviație din Germania se află actualmente peste 10,000 elevi-piloți.

Citiți zilnic Opinia

Discuții și păreri

Nici forța nu strică în unele cazuri

Iarăși chestia stiliștilor

S'a scris în ziar acum câteva zile, după cele petrecute in județul Vaslui, că în materie de religie și cult, nu e bine să se întrebuințeze forța, ci cuvântul și fapta, metode indicate și chiar practicate de Mântuitorul și recomandate de pedagogia creștină.

Așa este. Și—exceptând câteva cazuri — mijloacele prin care s'a răspândit creștinismul, mai pretutindeni, au fost: cuvântul și fapta.

Metoda aceasta a fost, este și trebue practicată și la noi, cu atât mai mult, cu cât însuși constituția, care e legea fundamentală a țării noastre, garantează libertatea conștiinței, religioasă și acea a cultului.

Sunt cazuri însă, când trebue să se întrebuințeze și alte metode. Sunt cazuri când forța morală a preotului: cuvântul și fapta recomandate de Mântuitorul și de pedagogia creștină, n'au nici un efect în fața unui individ ori a unei grupări, cum am și avut prilejul să constat adese ori.

Sunt cazuri când unii din rătăciți: sectanți ori stiliști, merg mai departe decât în a perzista în a lor rătăcire, și aruncă cuvinte ofensătoare la adresa bisericii oficiale și a preoților ei; îndeamnă pe adepții lor să se boteze și să se cunune din nou și-i ațâță contra preoților ori a creștinilor ce nu sunt alături de ei; devin chiar agresivi, cum a fost cazul cu acei cei ce au aruncat cu pietre în jandarmi la Vaslui etc. fapte prin care se fac culpabili de tulburări în popor și dezordini în stat. Te întrebi: In aceste cazuri, trebue să sai cu mâinile încrucișate ori să te mulțumești numai cu ale vorbi și a te recomanda lor cu fapte frumoase?

Bună e și această atitudine; dar în cele mai dese cazuri—dacă nu întotdeauna—în zadar ai să-ți strici gura și pieptul, căci ei rămân indiferenți și îndărătnici.

Mai mult: unii din ei ajung a crede, că prezintă mare importanță și-și iau astfel nasul a purtare, cum au făcut și fac atâția. Eu socot că în caz

(Continuare în pagina II-a

Însemnări de vacanță

C'onu Dumitrache cel viteaz

O istorie cu un pistol; alta cu niște hoți; încă una cu 1907 și cea din urmă cu Vodă Carol I

de *Alex. Pogonat*

L'am găsit în munte, la o mânăstire din ținutul Neamțului, așezat în balcon și sucindu-și o țigară groasă din tabacherea încrustată, pentru țigareta scurtă de chilimbar, cu verigă de aur.

Așa îl lăsasem și acu patru ani când am plecat mai devreme decât dumnealui de la mânăstire. Pe acelaș loc, cu aceiași tabachere dinainte, uitându-se din acelaș balcon, la aceiași munți, prin care, cobora parcă, aceiași ploaie. C'onu Dumitrache nu se schimbase de fel. De alt fel, nici balconul, nici tabacherea, nici țigareta, nici munții. Părea că, vremea, de patru ani, cu dumnealui la un loc, înghețase în aceiași poziție, la aceiași clipă, ca o peliculă de cinematograf, când se rupe filmul, și actorii rămân țepeni, zâmbind același zâmbet, cinci sau zece secunde, până se aprinde lumina.

C'onu Dumitrache e o rămășiță dintr'un veac în care oamenii gândeau altfel, trăiau altfel, și astfel povesteau. Grec după mamă, c'onu Dumitrache e olecă mincinos, și oleacă lăudăros, dar nu spune minciuna ca să te „epateze", cum zice francezul; o spune din necesitatea de a povesti frumos. Amintirea nu-i oferă suficiente elemente de fantastic, și, în consecință, c'onu Dumitrache „brodează". In imaginație, își închipuie cum ar fi fost de-ar fi fost altfel; se entuziasmează; începe a crede ceia ce spune; începe a trăi cu amintirea, lucruri care nu s'au petrecut niciodată și ochii mari negri, prind să-i strălucească viu, cald, îndrăzneț... Aceleași istorii, povestite odată, revin, cu total diferită versiune. C'onu Dumitrache, nu-și aduce aminte că ți-a spus, și cum ți-a spus... Spune din nou, cu o nouă plăcere o poveste nouă pornită de la un sâmbure vechi, mai mult ca s'o poată asculta el, ca venită de la altul.. Povestitorul din c'onu Dumitrache, începe, și celălalt c'onu Dumitrache, bătrânul doritor de taclale, îl ascultă, îl crede și îl admiră...

*

—„Vezi tu pistolul ista?" începe bătrânul... ca pistolul ista e foarte rar să mai găsești al doilea.. Și, ai să mă întrebi de ce?.. Am să-ți spun"...

...Mărturisesc, n'aveam de loc intenția să întreb „de ce"... Pistolul, era un hârb vechi de armurărie, o țeavă ruginită pe dinăuntru, rezemată pe un cordac plesnit, prins cu bandă de alamă.. ceva așa, ca de pe vremea lui Pazvante.. Nimic, dar absolut nimic nu putea să-l facă de valoare, macar prin vechimea lui.. Un pistol, care trebue să fi costat, înainte de război, 1 frac și ceva, la orcare armurier de mâna a 7-a, cumpărat desigur la vr'o nuntă, ori, ca recuzită, la vr'o piesă de teatru...

— „Pistolul ista, măi băiete, l-a făcut un meșter mare, armurier vestit în toată lumea, calfă la o mare fabrică de arme din Apus. Babaca, Dumnezeu să-l ierte, știa că neamțul, armurierul, e cam bețiv, și, când i-a dat să-i facă pistolul, a scos din geamandan două gărăfi de Cotnar în vârstă de 10 ani fiecare garafă și i-a spus neamțului să le beie, că-i mai dă două, dacă pistolul ese bine.

Mutul, (că mut se nimerise a fi neamțul, armurierul) le-a băut, și așa de tare s'a înlăcărat după aseminea băutură, că a făcut cel mai strașnic pistol, din câte făcuse vr'odată, doar-doar a mai căpăta două sticle.

Când stăpânul lui, celălalt neamț, patronul fabricei, a văzut pistolul, s'a încruntat, și s'a dus la mut să-l întrebe cum a făcut așa o armă, și să-i poruncească să-i învețe numaidecât și pe ceilalți lucrători să facă așa ceva..

Mutul, era și încăpățânat de felul lui, ca orce neamț, și, mai era și băut, că primise celelalte două sticle, făgăduite de Babaca.. Așadar, mutul a făcut semn din cap, că nici mort nu vrea să arate secre-

(Continuare în pag. II-a)

Nou!

Preț pentru public
Cutie mică Lei 20
Cutie mare Lei 40
Cutie extra mare Lei 230

Noua Pudră FLIT posedă toată puterea distrugătoare a renumitului lichid FLIT și a fost preparată special pentru a asigura distrugerea insectelor târâtoare.
Cumpărați astăzi o cutie de Pudră Flit. Pulverizați din ea în crăpăturile și colțurile greu de ajuns.

Pudra Flit ucide purecii, ploșnițe, păduchi și furnici. Ea vă apără de molii, ucide purecii câinilor și altor animale domestice.
Pentru a ucide muștele, țânțarii și moliile, vaporizați FLIT, renumitul insecticid lichid.

FLIT PUDRA

LA BUCUREȘTI
s'a deschis, complect renovat, confort modern
HOTEL LUVRU
STR. CAROL, vis-a-vis de Poșta Centrală
Prețuri foarte convenabile

UN PRODUS DESĂVÂRȘIT!
EAU DE COLOGNE
extase
CU UN PARFUM MODERN, TENACE ȘI DISTINS
CARE VĂ VA PLACE CU SIGURANȚĂ.
NUMAI IN FLACOANE ORIGINALE
SPRE A VĂ FERI DE IMITAȚIUNI.
PRODUS DE
Parfumerie Nortier

...și Dv. veți face un admirabil voiaj în
PALESTINA
Atașați-vă grupurilor noastre de excursioniști. Prețuri reduse. Condițiuni foarte convenabile.
Repr. Iași: Bernhard Bl mes
Str. Ștefan cel Mare No. 16
Inform. și prospecte la
LEVANT
Societ. Anon. de Voiaj
București, Smârdan 11
Telefon 329/83

DOCTOR
I. SCHWARTZMAN
Fost asistent al clinicei din Paris
Boli interne și de copii
Specializat în boli de inimă, plămâni și rinichi.r
Diagnosticul afecțiunilor de inimă cu aparatul Electrocardiograf.
Tratamentul tuberculozei pulmonare cu pneumothorax artificial
Tratamente radicale pentru varice, eczeme și ulcer varicos
Consultă între 4—7
Str. Căpitan Păun 10. Telefon 11

Dr. GANCEVICI
consultă
BOLI DE PIEPT
in str. Lăpușneanu No. 19
între orele 1—4 p. m.

LICITAȚIE

Academia de arte frumoase din Iași, anunță a doua licitație publică prin bună învoială, cu oferte închise, pentru furnizarea cantității de circa 20 vagoane lemne de foc, conform caetului de sarcini.

Licitația se va ține Mercuri 25 Iulie a. c. ora 6 p. m. în cancelaria Academiei, strada Academiei No. 7.

Ofertanții vor depune o garanție de 6% conform legii.

Direcțiunea

DOCTORUL
OVIDIU CORDESCU
consultă zilnic pentru boli de nas, gât și urechi
de la 4—7 p. m.
în str. Gh. Mârzescu 16

Malaria de eri și malaria de azi!

Din timpurile cele mai îndepărtate malaria este boala cea mai răspândită și cea mai temută. Ne apucă groaza când auzim că încă de curând se mai îmbolnăveau de malarie 80.000.000 oameni pe an, din cari 2 milioane și-au jertfit viața acestei boli. Țările tropice și zonele calde ale Europei sunt încontinuu periclitate de această boală.

După cum se știe malaria se deosebește de celelalte boli infecțioase prin faptul că nu se ia de la om la om, ci necesită un agent intermediar. Acesta este țânțarul Anopheles. Prin el se face răspândirea malariei.

Acest lucru se știe de mult făcându-se o campanie imensă prin cele mai diferite mijloace contra acestor țânțari. Se caută să se usuce regiuni mlăștinoase întregi, se otrăvesc apele stătătoare cu diferite substanțe toxice, se aruncă pești în asemenea ape ca să se hrănească cu larvele țânțarilor și chiar avioane se întrebuințează în lupta contra acestor insecte. Toate aceste mijloace însă nu fac altceva decât să ne ajute în lupta cu medicamente contra acestei boli. Această campanie a început în 1663 odată cu descoperirea chininei. S'a întrebuințat acest medicament timp de 300 ani, însă fără succes complect. Chinina, nu numai că nu este suportată de oricine producând diferite turburări, dar nu acționează asupra formelor sexuate ale paraziților malariei tropice.

Prin cercetări îndelungate s'a găsit însfârșit două produse antipaludice noi Plasmochin și Atebrin. Primul împiedică desvoltarea formelor sexuate ale parazitului malariei. Chinoplasmin este și mai convenabil conținând și chinina, care acționează asupra formelor asexuate.

Medicamentul cal mai nou este Atebrin, ca e acționează ca și chinina asupra formelor asexuate, fără să producă neplăceri sau turburări cum le produce chinina. Vindecarea are loc în 5—7 zile. Mijlocul cel mai sigur este asociația între Atebrin și Plasmochin, cari distruge toate formele parazitului nedând decât rare ori recidive.

Mulțumire publică

Subsemnatul, Dr. E. Wartenberg, aduc pe această cale elogii și mulțumiri eminentului chirurg, d-lui Dr. Gh. Placințeanu, medicul-șef al spitalului de chirurgie, de sub auspiciile Casei Asigurărilor Sociale din Iași, pentru frumoasa reușită a unei operațiuni de estetică chirurgicală suportată de către sora mea Rica Wartenberg precum și a îngrijirilor urmate ulterior.

Totodată țin să remarc ordinea și starea igienică exemplară ce domnește în elegantele saloane ale spitalului, care poate fi denumit, cu drept cuvânt—Sanatoriu.

Deasemenea mulțumiri destoinicilor colaboratori ai maestrului chirurg, medicului secundar Dr. D. Dobrescu și internului C. Racovitză.

Dr. E. WARTENBERG
str. Cuza Vodă 46 Iași

Nici forța nu strică în unele cazuri

(Continuare din pag. I-a)

când biserica este atacată și ordinea în stat tulburată, trebue să intervie autoritatea administrativă și polițienească și să aplice legile în toată severitatea lor și la nevoe, să meargă și mai departe. Observ însă că acestor rătăciți și tulburători ai ordinei publice, li se dă prea multă libertate, din care pricină ei vorbesc și fac ce vreau, cum e cazul cu stiliștii din județele Neamț și Baia, precum și al acelora din Balș jud. Iași, cari-și construesc nestingheriți de nimeni biserică pe care au împrejmuit-o cu un zid chinezesc înăuntrul căruia nimeni (afară de cei ai lor) n'are voe să intre; adună fonduri speculând naivitatea semenilor lor; fac regulat slujbă după calendarul neîndreptat având ca preoți, călugări din cei alungați de prin mănăstiri (se zice că și o maică) îndeamnă lumea să se boteze a doua oară și fac amară de multe ori viața consătenilor, care nu aderă la acțiunea lor, după cum mi s'au plâns mai zilele trecute câțiva creștini. Și tot aceștia lăsați în voia lor se înmulțesc din ce în ce.

Ca încheiere, afirm: sunt pentru metoda convingerii prin cuvânt și faptă; dar când prin aceasta, nu se poate ajunge la rezultatele dorite, atunci trebue să se aplice legile cu toată rigoarea și să se întrebuințeze chiar forța, căci țara are nevoie de liniște și nu de tulburări!

Iconom N. Dărângă
Tg. Frumos

Incercare de jaf asupra unui oficiu poștal

Chișinău 23.—Din stațiunea balneară Sergheevka (Cetatea Albă) se anunță că necunoscuți au încercat să prade oficiul poștal.

Dirigintele oficiului, simțind pe bandiți, a dat alarma, încât banditii au fost puși pe fugă și s'au făcut nevăzuți.

Jandarmii cercetează spre a pune mâna pe tâlhari.

PUBLICAȚIE

Pentru aprovizionarea Universității Mihailene din Iași, cu combustibil lichid, anume:

550—560 tone păcură tip. C. F. R,

300—320 tone păcură tip A, și 10 tone gazolină

pentru iarna anului 1934 | 35, se va ține licitație publică, în Cancelaria Rectoratului, în ziua de 28 Iulie 1934 ora 11 a. m. când concurenții se vor prezenta cu oferte închise și sigilate.

Garanția provizorie de 5% se va depune în numerar sau efecte de Stat, odată cu oferta.

Predarea combustibilului va începe indată după încheierea contractului și se va termina la 31 Martie 1935.

Caetul de sarcini se poate vedea, în fiecare zi, la Rectorat în orele de cancelarie.

Domnii concurenți se vor conforma art. 88—110 din L. C. P. și regulamentului O. C. L. publicat în Monitorul Oficial No. 1 din Ianuarie 1930.

Anchetele „Opiniei“

La prăvăliile de manufactură din cartierul Halei

Aspecte pitorești.— Tipuri interesante

După amărăciunea la care am fost supus în raita printre negustori necăjiți din jurul zidurilor Halei, pornesc în așa zisa „zonă a negustorilor mai fericiți“..

Trebue să menționez însă, înainte de a părăsi această piață —care e și piața de zarzavat totodată— că deși ne aflăm în plină vară, prețurile la aceste articole sunt extrem de exagerate.

Socot întemeiate justificările zarzavagiilor (chiria scumpă, marfă care se alterează, lipsă de vânzare etc.), însă numai în parte. Orice s'ar spune, 10-12 lei Kgr. de roșii pe vremea aceasta, 8-10 lei o vânătă, 1-1,50 castravetele, 3-4 lei varza etc. etc. înseamnă prea exagerat.

D. Pascu Stanciu prim ajutor de primar, cu care ne am întâlnit în timpul anchetei noastre prin Hală—a sancționat pe câțiva speculanți, ceiace înseamnă o lecție bună..

Printre manufacturi, galanterii, etc.

Aici ancheta devine mai dificilă.. Pe întreg parcursul străzii Anast. Panu, de la farmacia d-lui Beceanu până în capătul celălalt al străzii, pe ambele părți sunt înșiruite magazine mari și serioase, cari tind parcă să rivalizeze cu magazinele din centru...

Privesc firmele...

Multe magazine au ca emblemă nume de animale, și mai ales animale exotice:

„La Cămila“, La leul din Moldova“, La zebra, La lupoaica de aur“, „Cerbul“ etc.

Mai sânt apoi embleme plastice, cum ar fi de pildă; «La Steaua norocului, La rama de aur», „La viață bună“.

Nu trebue să neglijăm însă emblemele mai serioase: Firma de fierărie frații Katz, drogheria „La Marinarii“, manufacturile „La Ciobanu“, „La Mocanu“ încălțămintea „La Țăranca“ proprietatea d-lui Bercovici, „Incălțămintea“ proprietatea d-lui Grinberg, sticlăria Hirschenzohn și alte multe firme serioase și cu reputație.. Toate având un «La» înaintea emblemei. Unde să intru? Cu cine să stau de vorbă mai întâi?.. Toți sunt negustori reprezentativi și aputea să ne spune lucruri interesante..

„La Ciobanu“

In fața magazinului cu emblema de mai sus, un tânăr brunet cam desvoltat în lungime, întinde înaintea mea un braț cu care-mi barează trecerea și mă invită forțat în prăvălie... E d. Rudick funcționarul magazinului care are un dar special de a opri cu mâna sa lungă clienții, la dugheana patronului său!...

„La Ciobanu“ nu este un magazin de periferie ca oricare altul. Deși situat la hală, e asortat cu toate articolele pe cari le reclamă un client de centru (și foarte mulți vin să cumpere aici). Dar nici articolele de brașovenie și tot ceiace trebuește sătenilor, nu lipsesc la magazinul acesta.

D. Bercu Blanck proprietarul acestei firme, este un negustor cu prestanță. Dacă ți-ar spune că-i profesor universitar, medic, avocat sau altă profesiune intelectuală, care reclamă seriozitate și demnitate, l'ai putea crede mai cu ușurință decât dacă ți ar spune că-i negustor... Totuș d. Blanck e un comerciant agreiat de clienți-săteni și orășeni.

Nu există sătean care să nu-l cunoască pe d. Bercu și să nu zică că se duce „intins“ la prăvălia lui...

Cred că nu-i necesar să mai adaug că în ritm cu ceilalți negustori pe cari i am audiat până azi, d. Blanck are o jelanie similară..

Angarale multe, criză, greutăți etc.

Iancu cinstitu, cu metrul cel lung

„La Ciobanu“ e un magazin de aproape 30 de ani și e firesc să găsești acolo elemente aparte.

D. Rudick vânzătorul vânjos de care am vorbit înainte, nu-i un comis de rând.

D Rudic face critica unui mult volum de literatură și ultimelor evenimente politice, cu aceiași ușurință și preciziune cu care vorbește de calitatea și prețul unei bucăți de stambă. E poate unicul funcționar de această speță în acel cartier.

In fundul magazinului văd un bătrânel perorând în fața câtorva săteni.

Mi se atrage atenția că e un funcționar. Are 65 de ani și e de o jumătate de veac în slujba comerțului.

A încercat el în viața lui multe, dar tot slujbaș a rămas. Il cheamă simplu Iancu. Clienții l'au botezat: Iancu cinstitu; iar alții ca să fie mai complecți, au adăugat „cu metrul cel lung“, așa că bătrânul funcționar e cunoscut sub numele de „Iancu cinstitu cu metrul cel lung“..

Și intr'adevăr nu există client care să spue că a fost înșelat de domnu Iancu.

Funcționarul are un dar de a face mușteriul să fie mulțumit, de a-l face să creadă că-i întrece la măsură. Un vânzător plin de elan care odată cu marfa pe care o oferă clientului, dă ceva și din sufletul său bun și cinstit.

Clienții îi sunt recunoscători și de câte ori vin în oraș aduc în dar lui „Iancu cinstitu“ câteva ouă, un boț de brânză, o strachină cu smântână etc.

Și Iancu cinstitu e mulțumit sufletește, clienții satisfăcuți, iar d. Blank cu totul bucuros de funcționarul său veteran.

Metrul de 90 c. m.

Iată și magazinul d-lui Iosif Aronovici—al d-lui Aronovici cela cu buclucul cu casa din apropierea bisericei Sft. Neculai-Domnesc. Are articole de manufactură.

Factot-umul e însă d-na Aronovici care este născută parcă special pentru a lua de mână pe clienți și a-i duce cu sila în prăvălia soțului ei... Alături e un magazin cu firmă mai originală: „La portul Salonic“ cu aceleași articole...

Ce mi-au putut spune proprietarii acestor magazine, vă puteți închipui...

Mai departe o prăvălie care pretinde că „vinde mai eftin ca în toate părțile“.

Aceasta mi-au confirmat-o chiar clienții și comercianții.. Comercianții însă m'au edificat asupra cauzelor pentru cari vinde negustorul acesta mai eften ca fiecare.. Să nu credeți că-i vorba de un negustor în preajma "loviturii" (cum numesc negustorii falimentul) care vinde marfa sub preț de cost pentru a strânge gologanii.. E vorba de un comerciant cu situație, care vinde însă cu un metru de.. 90 c. m.

Cum? dar autoritățile? — veți întreba.

Trucul e interesant și cu greu poate fi descoperit.

Metrul de pe tejgheaua negustorului e un metru normal de 100 c. m. cum au toți negustorii. Pe jos, în dosul tejghelii se află însă un „metru“ special de 90 c. m.

După ce se împacă cu clientul asupra prețului, când să măsoare marfa, negustorul face că scapă metrul din mână și ridică pe celălalt mai mic, cu care măsoară marfa.

In numărul de mâne, alte detalii și aspecte interesante.

Z. Dessmond

x Din cauza restanțelor de câteva sute mii lei, Primăria s'a văzut silită să închidă apa pentru Universitate.

x In sânul comitetului de conducere al spitalului Izraelit din localitate, se ventilează ideia de a se aduce la acest spital, pe unul din savanții medici evrei care, din cauza situației din Germania, a fost silit să se expatrieze.

x **Dr. Brener** *specialist mamoș,* boli de femei. Cons. 2—6 d. a. str. Lăpușneanu.

Profesorii mențin la Iași secția de farmacie

Consiliile facultăților de medicină și științe s'au întrunit Sâmbătă seara

S'a intervenit printr'un memoriu de protest către ministerul instrucțiunii, urmând ca la toamnă acelaș memoriu să fie prezentat M. S. Regelui.

S'a hotărât menținerea secției farmaceutice la Iași, cu profesorii actuali, afară de Iorescu-Matiu, care trece la București și va fi înlocuit la toamnă cu alt profesor.

Anul I va funcționa cu 50 studenți, iar examenele se vor ține la Iași.

Abonați-vă la „Opinia“

C'onu Dumitrache cel viteaz

(Continuarea din pagina I-a)

tul fabricației. Patronul s'a înfuriat, mutul ținea morțiș pe a ui, și atunci, din furia aceia, patroul fabricei a pus mâna pe un ciocan ce se găsea acolo, în armurărie, i-a dat una mutului în cap, și l-a ucis...

Și așa, odată cu mutul, a murit și secretul fabricației pistolului, care a rămas fără pereche în lume, ca precizie"..

•

...C'onu Dumitrache se uită la pistol, zâmbește, cată iar în munte, cu ochii închiși pe jumătate, și începe iar:

— Cu pistolul ista eram, când m'a calcat hoții, acu cinsprezece ani, în conacul moșiei mele, la Ursoaia, pe care am și vândut-o de atunci... Dacă, în noaptea aceea nu aveam pistolul, apoi n'am mai fi stat azi, de vorbă, amândoi...

...Era așa, cam pe la ceasul când luna se ajunge cu luceafărul, și era o noapte, ca ziua.. Mă culcasem târziu, că era spre sărbătoare, și citisem din sfânta Evanghelie.. N'apucasem bine să dorm, că deodată, aud pe copila mea, Frosinița (cea măritată cu colonelul) numai ce o aud că mă strigă, cu spaimă mare.. La ușa de din față, lucra cineva, să deschidă..

„Am tras iute halatul pe mine, am luat pistolul din cui, și m'am uitat pe geam. Aveam geam cu gratii groase. Talharii erau opt, și băteau cu patul puștii, să rupă ușa. Da'ușa aceia nu era ușă s'o rupi cu una cu două, că avea drug gros de ștejar, băgat pe dinăuntru în părete, ca zăvor.

M'am dus iar la masă, am aprins lumânarea, și iar am deschis sfânta Evanghelie... și-am citit, și-am citit...

„..Dar tot cu pistolul alăturea...

„Când au văzut ei că nu-i rost de intrat pe la ușă, au început să tragă cu puștele, în spre casă.. Atunci am închis sfânta Evanghelie, mi-am făcut cruce, am mers la ușă, am tras bini-șor, zăvorul, am crăpat ușa numai cât să pot băga pistolul, și le-am strigat:

— „Iaca așa să trage... moașa noastră de talhari...! Și boaf!

Am ucis doi dintr'un foc, că se nimerise unul în spatele altuia...

„Repede, am tras ușa, și zăvorul, precum fusese; am trecut iar la masă, și deschizând sfânta Evanghelie, iar am cetit și m'am rugat lui Dumnezeu să-mi ierte pacatul, că ucisesem...

...„Așa, din sfert în sfert de ceas, crapam ușa, ucideam câte doi, și treceam să citesc din Evanghelie. Intr'un ceas am isprăvit și de ucis talharii, și de citit Evanghelia"... !

•

„...Mă uit la c'onu Dumitrache, și-s sigur că dumnealui n'ar fi capabil nici să taie un pui de găină, pentru ciulama, atâta-i de cuminte și milos... Zâmbesc însă și mă minunez, țâțâind din limbă, de atâta vitejie... Incurajat c'onu Dumitrache continuă:

— „Am mai avut eu, de aiestea, multe!

.„Iaca de pildă, la nouă-sute-șapte..

...„Eram tot la Ursoaia, când se începuseră răscoalele.. Intr'o bună dimineață, numai ce ies în balcon, și văd în ogradă o mare de capete.. Venise țaranii să-mi facă scandal, să ceară pământ..— «Ce vreți, măi? întreb eu, așa, de formă, că știam ce gânduri au... „Apoi, cucoane, că încolo, că încoace, că vremurile-s grele, că n'avem nici de unele, că hâr, că mâr, și că să ne dai pământul..."

— Ce?.. am răcnit eu odată, înfuriat, de sus, din balcon, și, cum îi vedeam că tot nu se dau înapoi, ci, vin mereu, cu coase, cu topoare și furci, să-mi prade casa pe semne și să mă ucidă, numai ce mă înfurii eu, tare de tot..

...„De sus, din balcon, erau ca vr'o doi metri și ceva, până jos, la ei... Imi fac un vânt, mă svârl, pun mâna în capul unuia și, *tot din vîntul acela mă trag înapoi în balcon...* Nu știu cum de mi-a dat Dumnezeu putere, dar, par'că eram legat pe-o gumă... Când m'am tras înapoi, aveam pletele toate ale aceluia, în mână... *Il lăsasem chel!..*

...Țăranii, când au văzut asemenea treabă s'au speriat și au fugit care încotro...

...„Așa am scăpat"... !

...Mă uit iar, la c'onu Dumitrache... Vitejia pe care își închipuie c'a făcut-o, îi zburlește musteața în sus, și îi bombează pieptul, ca la un soi de moțan grav, pândind de după sobă.

— Ce te-ai fi făcut, cucoane Dumitrache dacă năvăleau, cu toate astea, țăranii?

...Intrebarea l-a găsit nepregătit, șovăe...

— Dă, ce să fac.. Ași fi fugit.. Telegrafiam regelui; făceam. eu ceva"..

...„Telegrama către Rege" i-a sugerat altă poveste.. Il văd iar clipind șiret din ochi și zâmbind...

— Regele, săracul, cu ar fi auzit că-i de la mine, gata... cât ai zice peste lucrurile... Ehei!.. Ce om era..

•

...„Țin minte că, odată, tot la Ursoaia, veniseră manevrele regale.. Era și generalul Cutare, pe atunci era sublocotenent, era și el cu plutonul.. Să-ți spuie el..

— Generalul Cutare? întreb eu.. Știi, apropos, am auzit și-i și el în mânăstire..

— Da? face c'onu Dumitrache, fără să se tulbure.. îmi pare bine; nu l-am văzut de-o lună, de la București... Dar ascultă.. :

Cum îți spun, veniseră manevrele... Eu eram pe câmp, cu oamenii, la secere, și, deodată, de după un dâmb, iaca iese și Vodă Carol I, săracul, Dumnezeu să-l ierte, cu toată liota de gheneral, colonei, însfârșit, cu statul lui major.. Eu, eram dă, ca pe câmp cu un surtuc vechi, fără guler, fără cravată... m'am dat după o căpiță, că mi-era rușine. Da Vodă, de colo, numai ce pune mâna peste ochi, în chip de streașină, și prinde a striga:

— Domnu' Dumitrache...! Domnu' Dumitrache!... Dumneata ești? ce te ascunzi bre omule?

— Eu sunt, Măria Ta, zic eu, jenat, dar mă jenez, că-s îmbracat prost, ca omul pe câmp, și nu îndrăznesc să ies așa în fața Măriei Tale...

... Da'Vodă, zice:

— Apoi, dacă o iei așa, chiar mă supăr. Dumitrache dragă, nu mai umbla cu fleacuri. Bine, hai, când e un om strein, dar, *între noi,* să te mai jenezi.? Asta-i prea-prea..!

... „Și a trebuit să ies, așa cum eram... ca să nu-i stric cheful. Prea era cumsecade om, săracul, Dumnezeu să-l ierte"...

... Pe ulița mânăstirii, coboară la vale un domn bătrân, alb la cap, subțire, și cu baston de abanos. Cu toată bătrânețea, calcă drept și țanțoș...

— Iaca generalul, zic eu.

— Care general? întreabă c'onu Dumitrache.

— Generalul cutare...

— Care-i măi? zice c'onu Dumitrache iute.

I-l arăt...

— Aista-i măi?.. Ei! D'apoi se ține bine n'ai ce zice...

... C'onu Dumitrache, uitase că mi-a spus că-l cunoaște, încă de pe când era sublocotenent, și că, acum o lună s'a întâlnit cu dânsul, la București...

Alexandru Pogonat

Măsurile de lichidare
a Directoratelor financiare

Directoratele financiare, după cum se știe, au fost desființate din motiv de economie, pe ziua de 1 August.

Sumele prevăzute în buget, vor fi trecute la economii printr'un decret lege, după întoarcerea în țară a d-lui ministru Slăvescu. O parte din funcționarii acestor directorate, tot din motiv de economie și care nu întrunesc condițiunile de stabilitate, vor fi licențiați din serviciu, probabil dela 1 Octombrie a. c.

Până atunci acești funcționari au fost repartizați pe la diferite Administrații financiare.

Dela Directoratul Iași, în urma propunerilor ce s'au făcu Ministrului de finanțe, au fost repartizați astfel:

La Ad-ția de Constatare Iași, d-nii D. Oarză șef de serviciu, G. Vo'n.a, V. Spiridon, Gh. Grigore, P. Pegrușl și Alice Velciu impiegați.

La Incasări și Plăți Iași: E. Mocranschi, Al. Velc'u, N. Maftei, N. Grigoriu și Margareta Bulău impiegați.

D-nii D m. Agape sub șef de birou la Vaslui, Ion V. Isa k sub șef de b'rou la Roman, Emil Gârlea sub șef de birou la Fă'ciu, Ilie Vasilu impiegat la Neamț, Petru Matei și Al. Fercheziu impiegați la Bacău, N. Pereateatcov la Kișinău, N. Fântânaru impiegat la Bacău.

Dl. Eft'mie Oni ov, șef de serviciu la Ad-ția de Incasări și Plăți Soroca, a fost delegat Administrator financiar de Soroca în locul d-lui Endor, mutat.

Este aproape hotărât că Administrațiile financiare se vor unifica cu începere de la 1 Octombrie.

Vor fi 2 servicii separate. Constatarea și încasări și plăți, însă sub conducerea unui administrator general.

Un bandit evadează
dela spitalul Pașcanu (Iași)

Am relatat acum câtva timp, arestarea banditului Ion Suhan zis Alistar, autorul a două crime și a zeci de spargeri și atacuri la drumul mare. Numitul era depus la închisoarea Galata, întrucât autoritățile eșene urmează să complecteze cercetările.

Acum 8 zile, Ion Suhan a declarat greva foamei susținând că e nevinovat. In câteva zile, starea lui Ion Suhan s'a agravat. Cu autorizația parchetului, s'a dispus internarea lui la spitalul Pașcanu.

Eri noaptea, pacientul însă a evadat, în costumul sumar cu care era îmbrăcat. Evadatul s'a dus apoi la locuința d-lui Mihai Bucniu din str. T. Vladimirescu, de unde a furat îmbrăcăminte.

Autoritățile polițienești au început cercetări.

Onomastica
Reginei Maria

Cu un deosebit fast s'a sărbătorit ieri la Iași ziua onomastică a Reginei Maria.

Dimineața la ora 10, a avut loc în Catedrala metropolitană un Te-deum.

Serviciul religios a fost oficiat de precții Teoctist Stupkanu și Ghervasie Crețu, înconjurați de 4 diaconi.

Răspunsurile au fost date de corul metropolitan.

După serviciul divin, d. general Ionescu, a vorbit trupelor în curtea Mitropoliei.

La această solemnitate au luat parte autoritățile civile și militare, precum și numeroși credincioși.

Despre Șt. Zeletin

D. prof. I. Zamfirescu a publicat în „Adevărul" un mișcător articol despre personalitatea regretatului cărturar și profesor ieșan, Ștefan Zeletin. Reproducem următorul pasaj:

Cu Zeletin dispare, dintre personalitățile vieții noastre intelectuale, cel mai adînc cunoscător al marxismului științific,—al marxismului ca filosofie a istoriei, nu ca program extremist de militare pvlitică. Dispare unul dintre cei mai onești și mai obiectivi gînditori politici. Și dispare una dintre figurile cele mai proeminente ale învățămîntului nostru universitar.

Informații

x *Se anunță că guvernul a hotărât în principiu, să lase liber exportul tuturor cerealelor, afară de grâu.*

Delegația economică a guvernului urmează a traduce în fapt această hotărâre.

x Din București se anunță că cel mai târziu până Sâmbătă, se va semna decizia prin care controlorii șefi și controlorii financiari, cari funcționează în finanțe, dinainte de 1916 și care fuseseră încadrați ca controlori-ajutori, sunt reduși în drepturile lor, adică controlori șefi și controlori.

x Tânărul N. Basan, care a fost arestat săptămâna trecută, bănuit că ar fi avut un amestec în crima din str. Uzinei, a fost pus în libertate. Aceasta, întrucât a fost stabilită nevinovăția lui.

x Dela 1 Septembrie până la 16 Septembrie a. c. va avea loc la Lwow (Lemberg) al XIV-lea Târg de Mostre Internațional.

In cuprinsul acestui Târg va avea loc dela 2—9 Septembrie o expoziție a vitelor cornute de origină polonă.

x Din Ploești se anunță că a încetat din viață d. I. Moldovauu Administrator financiar, fost acum 2 ani la Vaslui în aceiași calitate.

x D. profesor dr. I. Tănăsescu pleacă în cursul acestei săptămâni la Vichy, pentru a-și lua o scurtă dar bine meritată vacanță.

Clinica rămâne totuși deschisă până la 15 August.

x *Acțiuni în contencios.* Două interesante acțiuni în contencios se vor judeca de către Curtea de Apel Iași.

Se știe că după noua lege de organizare a ministerului de finanțe, pentru posturile de Inspectori, Administratori și controlori financiari s'au instituit examene de capacitate, la care nu sunt admiși de cît candidați cu titluri universitare.

Doi candidați: unul pentru locul de inspector și altul pentru controlor, au fost respinși dela examen, pentru că nu au titluri universitare.

Cum ministerul de finanțe, cu călcarea legii, a admis la examenul de controlor, un candidat care nu are ca titlu de cât absolvent al unei școale de pepiniere agricole și la bază 4 clase primare, iar apoi a și fost numit controlor financiar,—cei doi respinși au acționat în contencios, cerând anularea numirei acestui din urmă.

x D. Nicu Stroici, președintele Camerei de agricultură, însoțit de medicul șef veterinar, a vizitat toate stațiunile de montă din județ. Pretutindeni d. Stroici a achitat costul întreținerii cailor și a personalu ui.

Toți caii au fost retrimiși a stațiunea principală dela Graș.

Detașați din pagina I-a
Bonul de participare
la noua serie de
MARI PREMII GRATUITE

D. dr. C. Angelescu
va fi serbătorit de foștii învățători fără post

Invățătorii fără post din întreaga țară, au hotărât să-l serbătorească pe d. dr. C. Angelescu, ministrul instrucțiunii. Festivitatea va avea loc Duminică 29 Iulie la București.

Vor participa delegațiuni numeroase din întreaga țară. Deasemeni, din Iași vor pleca mulți învățători, în majoritate îmbrăcați în port național.

Serbătorirea aceasta a ministrului școlilor de către foștii dascali fără catedră este manifestarea recunoștinți pentru ceeace a făcut d. dr. Angelescu în favoarea lor.

O acțiune cetățenească
pentru ieftenirea alimentelor la Iași

Un grup de ieșeni s'a adunat ieri la o consfătuire, în care s'a redactat o adresă către primar, privitor la prețurile alimentelor.

Se propune prin acea adresă, a se numi o comisiune compusă din industriași, comercianți și consumatori, care să verifice prețurile, atât în piețe cât și în localuri, — după care primarul să fixeze noile prețuri maximale, în locul celor exagerate de astăzi.

D.

Se fac pregătiri intense
pentru reușita deplină a kermesei ziariștilor

Incă cinci zile mai sânt până la kermesa ziariștilor, care va avea loc Sâmbătă 28 Iulie în grădina Copou.

Vor fi ceasuri de copioase distracții,—așa cum sânt obișnuiți să fie delectați din totdeauna ieșenii la serbările și balurile organizate de Sindicatul Ziariștilor.

Publicul se va amuza din plin dela 5 p. m. până la 3 dimineață, numai pentru 10 și 5 lei intrarea generală.

Strandul Ieșilor

Concurs de Innot
Rezultatele de ieri

Eri în fața unui public extrem de numeros, au avut loc la Strand câteva probe interesante de innot.

Pentru încurajarea sportului, s'au împărțit șase premii donate de dl. procuror Misihănescu prin d-ra Geta Misihănescu; și un premiu de cunoscutul profesor și sport man eșan Dl. Vasile Ultimescu.

Iată rezultatul probelor:

JUNIORI INCEPĂTORI

Seria I Darie Mihai I 41 sec., Izvorișteanu II, Botez Radu III.

Seria II Costăchescu Gh. I 46 sec., Löbel Hugo II, Calcea Gh. III.

Seria III Ionel Dima I 53 sec., Lehrer Gh. II, Vasiliu V. III.

SENIORI 50 m. LIBER

Andriescu I 41 sec., Petriu Mircea II, Löbel III, Sirițeanu IV.

DOAMNE

100 m. brasse

D-ra Brener I, d-ra Rădulescu Gica II, d-ra Nissel III.

La această cursă d-ra Brener a primit din partea strandului un buchet frumos de flori în semn de încurajarea acestui sport.

SENIORI 100 M. LIBER

Petriu Corneliu I 1 m. 18 sec. Babeș Ghirel II, Botez Sandu III.

100 m. spate

Gherasim Petru I, Darie Mihai II.

400 m. liber seniori

Petriu Corneliu I, Epfelbaum II, Pantelimon N. ab.

200 m. juniori brasse

Gherasim P. I 3 m. 33 sec. Epfelbaum N. II, Boian Octav III.

Urmează o probă de scoaterea a trei cești de sub apă. D. Gherasim a reușit a scoate numai două; iar d. Vasiliu și d. Daric câte una.

La *sărituri* de pe trambulină, au fost în ordine clasați următorii:

D. L. Grünberg I premiat
„ Babeș Gh. II
„ Darie M. III

Concursul s'a încheiat prin câteva probe de salvare de către salvatorii strandului.

Acest concurs a fost organizat de cunoscutul și apreciatul profesor de innot d. Mircea Coller.

M. Aureanu

x **A fi frumoasă și atrăgătoare** este problema ce rezolvă **Crema Miraculoasă.** Această cremă distruge petele de pe obraz, albește și catifelează pielea dându-i un parfum delicios. Depozit Farmacia Dr. Ratianu, str. Cuza Vodă 48

Stațiunea Meteorologică Agricolă Copou-Iași
Buletin Meteorologic din 23 Iulie 1934

Temperatura aerului la 8 ore dimineață 26.5

Temperatura minimă absolută în cursul nopței 18.5

Temperatura maximă absolută a zilei precedente 32.

Presiunea atmosferică 8 ore dim în milimetri 756.8

Prevederi de timp. Timpul se va menține uscat și liniștit iar temperatura va crește

Starea agricolă și prevederi agricole.— Porumburile și viile profită mult de temperatura înaltă, având și umeditate suficientă în sol și vor lua o repede și frumoasă desvoltare.

Șeful Stațiunei, I. ȚIȚU

x *„Opinia" face abonamente pentru orice stațiune balneară sau climatérică din țară cu 50 lei.*

La 102 ani
îi cresc din nou dinții

Din Piatra-Neamț se transmite ziarelor următorul caz cudat:

Acolo trăește turcul Razim Elegeb Nazlau, de meserie lustragiu și zugrav, având etatea de 102 ani (s'a născut la Silistra în anul 1832).

Bătrânul e destul de voinic și declară că, în cursul vieții, n'a băut nici un fel de alcool și s'a ferit de abuzuri.

Evident, la vârsta lui, turcul și-a pierdut toți dinții. Dar lucru interesant este că a început acum să-i crească un dinte în gingia superioară. Ca la copii...

Raporturile diplomatice
ruso-române

Din Moscova se anunță că guvernul sovietic a cerut agrementul guvernului român, pentru numirea în postul de ministru al sovietelor la București, a d-lui Karahan, actual ministru sovietic din Ankara.

D. Karahan este considerat ca unul din cei mai rutinați diplomați ai Sovietelor.

*

Dela Cap-Martin, unde se află în vacanță, d. N. Titulescu, ministru de externe, a cerut agrementul guvernului din Moscova, pentru numirea d-lui Ed. Ciuntu ca ministru al României în capitala Rusiei Sovietice.

Instalarea celor două legați va avea loc în Octombrie a. c.

Agresiune

O sângeroasă agresiune s'a întâmplat astă noapte în localitate:

Locuitorul D. Brânzac din str. Varianta Uzinei 12, luându-se la ceartă cu d. Silișteanu din str. Râșcanu 9, a aplicat acestuia din urmă câteva lovituri de cuțit. După această ispravă, agresorul a dispărut.

Victima găsită în nesimțire de câțiva trecători, a fost transportat la spital.

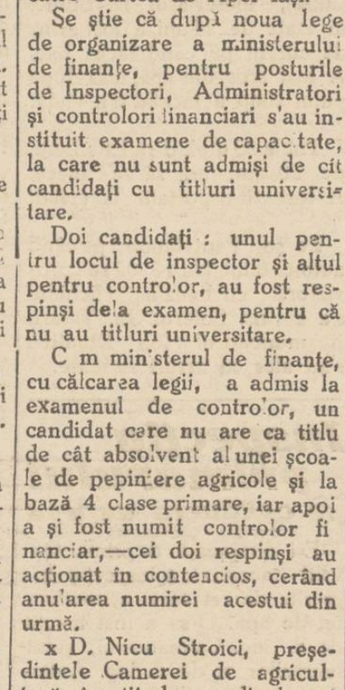

INFORMAȚIUNI

x O impresionantă nenorocire s'a întâmplat în satul Borca Neamtz.

Tânărul N. Ruxanda pe când făcea bae împreună cu frații săi în pârâul Necruț, a fost apucat de un acces de epilepsie. Frații au încercat să-l scoată din apă, dar le-a fost cu neputință și astfel bolnavul s'a înecat.

x **Parastas.**— Vineri 27 Iulie, se va oficia la Podul-Iloae parastasul de 9 zile de la moartea regretatului inginer Dediu. Un numeros grup de prieteni din Iași, în frunte cu d. Nicu Stroici, va participa la acea-tă ploasă solemnitate.

*

Regretatul Dediu a lăsat prin testament, soției sale, întreaga avere, prevăzând înălagate pentru rudele sale apropiate.

Defunctul și-a exprimat dorința ca pe moșia sa să se înființeze o școală de agronomie.

x Duminică viitoare se va face, cu mare fast, sfințirea bisericei din Costești (Argeș) din nou ridicată, după groaznica nenorocire de acum trei ani.

Va asista și M. S. Regele.

x **Bonurile de premii** se preschimbă zilnic la Ad-ția ziarului „Opinia", în orele de după masă (3-7)

x *Dr. Ludwig Berghoff* asistent și colaborator al consilierului prof. Erben din Viena, și-a început activitatea medicală balneară la Băile Dorna-Vatra, cu începere dela 15 Iulie crt. și consultă ca specialist pentru boli interne și boli de nervi.

x Dl. Dr. *H. Sirchis* dentist întorcându-se în localitate, a reînceput consultațiile în cabinetul dsale dentar din strada Cuza Vodă 7 vis-a-vis de Prefectura Poliției.

x Ploile ce nu mai contenesc. Vor aduce pe lângă destule neajunsuri și MALARIA.

Pentru a preîntâmpina acest rău, cereți din timp *Antimalaricile Werner*, pentru o cură de precauție spre a evita consecințele. Preventive și curative. Preparatul Farmaciei Werner. 16

Zdrobiți de durere:

Niculae, soț, Costel, George, Valentina și Ionel, fii; Lydia, noră; împreună cu rudele anunță pierderea scumpei lor

Veronica Timofte

în etate de 56 ani

în ziua de Duminică 22 Iulie crt. ora 6 seara, după o scurtă și grea suferință.

Inmormântarea va avea loc Marți 24 Iulie crt. ora 4 d. a. la cimitirul „Eternitatea" unde se află depus corpul defunctei.

AZI la ROXY — Spectacol minune — Parada frumuseții

Strada 42

Revista revistelor 20 staruri în frunte cu Bebe Danielss

Filmul milioanelor, unde sute de femei frumoase și apetisante cântă și dansează, Al doilea film de H. Bernstein

MELO Gura visătoare

cu Elisabeth Bergner.—Complectare: Miky și Jurnalul. Preturi de vară: parter 12, balcon 8 plus 3 lei aviația și fondul cinematografic român.

Cinematograful Phoenix

prezintă de la ora 3 jum. la 12½ zilnic CU 15, 10 și 8 lei

Premiera Celebrei Operete de JOHAN STRAUSS

Viena,

muzica și amorul

cu Gretl Theimer, Paul Horbiger, Lee Parry și tenorul Michael Bolman

Muzica: Johan Strauss

Al doilea film

Călugărul Negru

Dr. Violetta Strat

BOLI INTERNE, DE FEMEI

MAMOȘ

Consultă 9—4 și 7—8

Str. Gh. Mârzescu No. 8

Cinema S[illegible]

Astăzi

— 2 grandioase premiere —

Visul

de Emile Zola cu dl. LE BARGY dela Comedia Franceză, JAQUE CATELAINE și LA PETITE SAVORY

Al doilea film

BISCOT

în celebra comedie

600.000 Fr. pe lună

Complectare:

Jurnal sonor Paramount

Reprezentațiile se succed dela 3 jum.—9 în sală și dela 9 jum.

Balneolog confirmat

Dr. Albert Ficler

Medic-Șef de Spital în București, consultă în

Băile Vatra-Dornei

Strada Regele Ferdinand 40 (casa Klipper)

peste drum de Farmacia „Steaua"

ULTIMA ORĂ

Diferendul Madgearu-Iunian

va fi lămurit azi, prin audierea d-lui Tillea

Bucureşti 23. — Comisia de anchetă parlamentară în afacerea Skoda ţine astăzi şedinţă. Probabil că audierile vor fi terminate săptămâna aceasta. Apoi se va proceda la triarea materialului.

D. deputat Aurel Bentoiu va întocmi raportul cu concluzii, care va fi discutat în sesiunea de toamnă a Camerei.

Astăzi vor fi audiaţi d-nii Viorel Tillea, avocatul Cazimir şi maiorul Nicorescu, aceştia doi din urmă urmând să lămurească cazul general Uică—col. Şeinescu.

In zilele următoare va fi din nou audiat d. Madgearu; apoi d-nii Mihalache, Vaida şi Maniu.

*

Se aşteaptă cu legitim interes audierea d-lui V. Tilea, care va trebui să lămurească acuzaţia formulată de d. Madgearu contra d-lui Iunian, Şi tot odată se va preciza atitudinea delicată în care d. Madgearu a fost pus prin declaraţiile d-lui Mirto.

Intrebat la Eforie (unde-şi face vilegiatura), d. Tilea a declarat ziariştilor:—Voi răspunde Luni, pe larg, la întrebările comisiei de anchetă. Cred că serviciile de avocat ale d-lui Iunian, care au fost aduse în discuţie, constitue o chestie secundară, asupra căreia nu-i interes să se insiste.

Aşa dar, d. Tilea vrea să aibă o atitudine evazivă. Insă e de prevăzut că d. Iunian va insista.

Situaţia e complicată şi de intervenţia d-lui Mihalache, care cere d-lui Iunian să sesizeze comisia de control a averilor,—consecinţe la acuzaţiile aruncate contra unor foşti miniştrii naţ. ţărănişti.

*

Biroul partidului naţ-ţărănesc se va întruni în cursul săptămânii, sub preşedinţia d-lui Mihalache. Vor participa şi d-nii Maniu şi Vaida.

Se va discuta despre ancheta în afacerea Skoda, şi diferendul delicat dintre d-nii V. Madgearu şi Eduard Mirto.

Oribila crimă din jud. Dorohoiu

O fată îşi omoară unchiul pentru a-l moşteni şi ai curând

Dorohoiu 23. — Parchetul de Dorohoiu a fost înştiinţat despre o fioroasă crimă care s'a comis eri în judeţul nostru.

In satul Balinţi, pendinte de comuna Havârna, locuia de multă vreme săteanul Ion Poslache, fruntaş gospodar şi om cu stare. Cum nu avea copii, s'a gândit să înfieze pe o nepoată dela un frate, anume pe Catinca Postulache.

Fata, foarte emoţionată că va fi pose oarea unei averi fabuloase, a socotit ca ocrotitorul ei mai are mult de trăit, aşa că nu poate să aştepte până ce bătrânul unchi va încide ochii şi s'a gândit că n'ar fi rău să-i provoace o moarte mai... rapidă. Eri dimineaţă pe când Ion Poslache mai dormea, Catinca s'a înarmat cu un mai lără a mai cugeta i-a aplicat 5-7 lovituri în cap atât cât trebuia să-l omoare.

Apoi criminala s'a dus în sat şi a nunţat moartea unchiului ei.

Vecinii venind în casă au văzut însă că cadavrul bătrânului prezintă la cap urme de lovituri.

Luată din scurt, fata a mărturisit fapta.

Inecat. — Băeatul Marcel Macovei din com. Bălineşti de 8 ani scăldându-se în Prut şi neştiind să înoate, s'a înecat.

S. SANDY

ORA 1

Altă bombă senzaţională

în afacerea Skoda

Ce-i cu cele 20 milioane?

Bucureşti 23 — Intrebat de un redactor dela „Tempo" în afacerea Skoda, avocatul Cazimir a făcut o declaraţie uimitoare. Anume:

— D. general Uică a avut dreptate. D. col. Şeinescu i-a oferit cele 20 milioane lei; însă nu dă'i de Skoda, ci..." de la Ministerul de interne, prin amestecul unor politciani interesaţi.

Se ştie că, pe atunci, d. Armand Călinescu era subsecretar la interne.

D. Cazimir va fi audiat astăzi de comisia de anchetă.

Gangsterul Dillinger

a fost împuşcat

Washington 23.—Departamentul justiţiei anunţă că fiorosul bandit Dillinger a fost surprins la Chicago pe când ieşea dintr'un cinematograf.

El îşi făcuse o operaţie la faţă pentru a-şi schimba figura. Totuşi poliţiştii l-au recunoscut.

S au schimbat focuri de revolver, şi banditul a căzut mort, fiind atins la cap şi piept.

Două doamne, care însoţeau pe bandit, au reuşit să fugă.

DIVERSE

Bucureşti 23. — In str. Grănicerilor, bătrînul Ghiaţă Petre în etate de 63 ani, a fost ucis cu cuţitul de către nepotul său Neculai Petre.

— In America, căldurile fac ravagii. La Ilinois sânt 41 grade la umbră.

O lugubră descoperire lângă Bălţi

E vorba de o crimă?

Bălţi 23.— O lugubră descoperire a fost făcută în apropierea com. Alexandreni. Nişte trecători au găsit într'o râpă cadavrul unui bărbat bine îmbrăcat, legat de mâini şi de picioare cu frânghii groase.

Cadavrul prezintă urme de violenţe, ceeace dă de bănuit că la mijloc ar fi o crimă.

Descoperirea unui excroc periculos

A provocat vii discuţii în oraşul nostru ştirea că locuitorul B. Vaisman din localitate a fost arestat de către parchetul din Bucureşti şi trimis la închisoarea Văcăreşti.

Prin intermediul lui Veisman se efectuau diferite înaintări în armată, se reformau, recruţi, se făcea mutări şi se dădea diferite concedii soldaţilor.

Printre corespondenţa găsită la locuinţa lui, erau şi câteva scrisori ale unor ofiţeri prin cari îl rugau să intervie ca să fie înaintaţi în armată. Aceasta în schimbul unei sume.

F. G.

Noua comisie interimară

a comunităţii evreeşti din Dorohoi

Dorhoi 23.—Eri, în faţa adunării generale actualul comitet al Comunităţii Evreeşti din localitate şi-a depus demisia.

Astăzi a avut loc instalarea noii comisiuni interimare care se compune din d-nii: Iulius Fischer. av. Mişu Rosner, Hoişie Moscovici, Iancu Rosman, Leon Landman, Leon Mihăilişteanu, Aizic Sechter, Hoişie Ciuraru, Marcu Le bovici, Marcu Nuhăm.

Vechiul comitet în frunte cu d. avocat Jean Chises urmează să predeie mâine întreaga gestiune, noului comitet. Viitoarele alegeri vor avea loc în cursul lunei Septembrie.

S. S.

INFORMAŢIUNI

x **La Vaslui** a luat fiinţă o o secţie a societăţei „Brith-Truupelor" sub conducerea d-lor Lenardi Schur, Sico Kahane şi M. Herşcovici. Această societate are frumoasa menire de a educa tineretul evreu. Prima şedieţă a acestei societăţi a avut loc Duminică 22 Iulie la sediul organizaţiei „Brith-Tumpelor" din str. Ştefan cel Mare, unde d. Leonardi Schur a confnrenţiat despre „Viaţa lui Joseph Trumpeleor".

x **Inginereşti.**—D-nii Ingineri: Consilier silvic pens. C. P. Georgescu şi Insp, G-l silvic, Dem. Grozescu subdir. g-l a Regimului silvic, au fost cooptaţi membri în consiliul de administraţie al AGIR (asociaţia G-lă a Inginerilor).

— Dl. Ing. subinsp. silvic Drd. Cezar Cristea, a fost delegat de către consiliul de adţie AGIR, să împlinească funcţia de secretar pe lângă CAP IR (Confederaţia Asoc. profesionişti intelectuali români), reprezentând AGIR-ul.

— Congresul AGIR va avea loc în toamna a. c. (inceputul Oct.) la Galaţi. D-nii ingineri sînt rugaţi a trimite la timp comunicările-referate, spre publicare.

x **Comandaţi lişee la ziarul „Opinia".**

Inainte de a pleca în viligiatură, vizitaţi raionu. de TRICOTAGE al magazinului „Favorit" 4

Informaţii

x Clinica chirugicală Doctor Tzaicu şi celelalte secţiuni din Sanatoriul din Iaşi Strada Carol 20, sunt deschise şi în timpul lunilor de vară.

Pregătire permanentă pentru chirurgia de urgenţă.

x Direcţia regională c. f. r. a fost înştiinţată că trenul rapid No. 6 a fost atacat cu pietre între staţiile Bacău şi Va'ea-Seacă. S'au spart câteva geamuri dela vagonul restaurant şi dela alte vagoane.

Accidente de persoane nu s'au înregistrat.

x Cetitorii noştri din provincie, care au strâns bonurile de premii, sunt rugaţi a le trimite în pli închis la Administraţia ziarului „Opinia" împreună cu 5 lei taxa de manipulare şi 2 lei pentru răspuns (în mărci postale), după care vor primi fisa de participare la tragerea premiilor.

x Aflăm că în casele Daniel, Dl. Samoil Daniel va transforma renumita sală a Tronului Domnitorului Grigore Ghica într'un salon modern cu Parchet, pentru nunţi, baluri, reuniuni etc. Sala va fi decorată în stil modern şi va avea o intrare separată, având salonaşe, garderobă, bucătărie etc

CEL MAI BUN ANTINEVRALGIC, CU EFECT IMEDIAT
JAWOL

RENUMITELE vinuri vechi găsiţi la Bodega Iancu Solomon, Cucu 42.

CAFEA bună dacă doriţi, „La Paşa" sigur o găsiţi.

MAŞINI de scris, calculat, reparaţii, reînoiri garantat. Ioan V. Dregolschi, Lăpuşneanu 26 fost 38.

SE CAUTĂ un vânzător la Magazinul Kratenstein, strada I. C. Brătianu.

PERDUT buletinul dela Biroul Populaţiei. Il declar nul şi fără valoare în mâinile oricui s'ar găsi.

HERC NICULAI
Str. Trantomir 6

Asociat

cu 60—70.000 lei, se caută pentru exploatarea unui salon pentru nunţi, baluri, banchete, club, etc. A se adresa sub Asociaţie 25% la ziar.

DOCTORUL
R. DAMSKER
Str. Ghica Vodă No. 44—46
MEDICINĂ INTERNĂ,
SIFILIS ŞI GENITO-URINARE
Diatermie şi băi de lumină
între 8—1 a. m. şi 3—7 p. m.

Primăria Municipiului Iaşi

PUBLICAŢIE

Se aduce la cunoştinţa celor interesaţi că în ziua de 2 August a. c. ora 11 dim. se va ţine în localul acestei Primării situată în Iaşi str. Alexandri No. 14, licitaţie publică pentru vânzarea parcelei No. 5 situată în Bulev. C. A. Rosetti, în suprafaţă de 363 m.p.

Licitaţia se va ţine în conf. cu art. 88—110 din Legea Cont. Publice, reg. O. C. L. şi normele publicate în M. O. No. 127 din 4 Iunie 1931 şi va începe dela 20 lei m. p.

Toate persoanele cari vor lua parte la licitaţie vor depune pe lângă ofertă şi o garanţie de 5% din suma oferită.

Planul terenului se poate vedea în fiecare zi de lucru la Serv. Arhivei a acestei Primării dela 8—12.

Primar, O. Racovitză
Secretar G-ral, O. Breviman
No. 20274 6 Iulie 1934

x *Ori-unde plecaţi „Opinia" nu trebue să vă lipsească, Cereţi deci un abonament pentru băi, care costă 50 lei pe lună.*

Nu-i primejdie de război

Londra 23.—Intrebat de o agenţie sud americană. d. Mussolini a declarat:

— Europa nu-i ameninţată de un război, cel puţin pe câţiva ani de zile.

Von Pepen s'a retras

din guvernul german?

Berlin 23.—Se afirmă că d. von Papen a vizitat recent pe preşedintele Hindenburg la Neudeck, şi i-a comunicat că nu se mai consideră ca făcînd parte din guvern.

Guvernul german a dat ordin să se distrugă toate filmele în care, alături de Hitler, apar Roehm şi ceilalţi şefi care au fost implicaţi în complot.

Un magistrat dorohoian

s'a înecat în Prut

Dorohoi 23.— O nenorocire s'a produs ieri la Prut.

D. Eugen Croitoru, ajutor de judecător din Darabani, s'a dus să se scalde. Fiind prins de vîrtejul apei şi neştiind să înoate, tînărul magistrat s'a înecat. Faptul a produs o profundă impresie.

D. Doumergue a intervenit

în favoarea României

Paris 23.—D. Tătărescu a discutat cu d. Doumergue chestiunea trimiterii unui expert financiar în România, arătând că nu-i necesar şi nici oportun a se trimite asemenea expert.

D. Doumergue a aprobat acest punct de vedere şi a intervenit pe lângă creditori, obţinând să se renunţe la expert.

Astfel, sarcina d-lui Victor Slăvescu a devenit uşoară şi acordul cu creditorii se va încheia curând.

„Frontul de Foc"

constituit la Oradea

Oradea 23. In sala „Popovic" a avut loc ieri adunarea asociaţei „Frontul de Foc" sub preşedinţia ofiţerului invalid Apostol Zamfir.

Asociaţia va lupta pentru restabilirea ordinei morale. Au aderat şi foştii lupişti din Bihor.

Membrii au depus jurământul pe saci cu pământ adus din tranşee. S'a trimis o telegramă de devotament M. S. Regelui.

In maşina nefericitului

Ing. Gh. Nadu

se afla şi d. prof. Petruş Niculescu

Bucureşti 23.— Un trist accident s'a produs ieri dimineaţă pe şoseaua Bucureşti-Piteşti.

Cunoscutul campion automobilistic ing. Gh. Nadu, a plecat cu maşina Krysler No. 5573, spre a se duce la Govora. Inginerul era însoţit de d-na şi d. dr. Petruş Niculescu profesor universitar.

Lângă Găeşti, la km. 66, la podul peste pârâul Codopu, a plesnit un cauciuc. Maşina care mergea cu o viteză de 80 km. pe oră, a derapat şi a căzut în şanţ, prinzând dedesubt pe călători.

Ing. Gh. Nadu a murit pe loc. *D-na şi d. prof. Petruş Niculescu s'au ales numai cu contuziuni uşoare,* şi s'au înapoiat la Bucureşti.

Cînd recurgi la serviciile

Casei asigurărilor sociale

Păţania unui meseriaş ieşan

D l A. Şternbaum, cunoscut meseriaş patron din localitate, ni s'a prezentat la redacţie cu următoarea plângere în contra Casei Asigurarilor Sociale din localitate:

D. Şternbaum arată că fiind cotizant vechiu şi întotdeauna la curent cu plata, s'a prezentat zilele trecute *pentru prima oară* la Asigurări, pentru a fi examinat de un medic, având o congestie pulmonară.

Adresându-se controlorului care are însărcinarea să indice bolnavului medicul la care trebue să se adreseze şi să ofere numărul de ordine în baza căruia pacientul îşi aşteaptă rândul, controlorul i-ar fi spus că nu are nevoe de număr de ordine ci să se pue la rând să aştepte.

După un ceas de aşteptare, reuşind să pătrundă în cabinetul medicului, i s'a spus că nu poate fi examinat dacă nu are numărul de control.

Intorcându-se la controlorul în cauză pentru a-i relata cele întâmplate, asiguratul a fost admonestat şi ameninţat că i se va dresa... proces de ultraj.

Intrigat, d. Şternbaum s'a dus la medicul şef al instituţiei d. dr. Cerchez, care i-a răspuns însă că din lipsă de medici, nu pot fi satisfăcuţi toţi asiguraţii.

De aici asiguratul s'a dus la preşedintele Casei de Asigurări, reclamându-i cazul.

D. Zeitz s'a dus cu asiguratul la controlorul în cauză şi a *stăruit* să se ofere un număr de participare la vizita medicală şi d-lui Şternbaum... Controlorul s'a executat şi a dat asiguratului un număr... —31—. Or medicul asigurărilor examinează numai 20 bolnavi pe zi.

Sfătuit de directorul asigurărilor, după acest îndelung calvar, asiguratul a consultat un medic particular, având promisiunea, că conform legii, i se va restitui suma.

A trecut un timp, asiguratul s'a însănătoşit, dar banii nu i-a primit încă. In schimb s'a ales... cu un proces de ultraj!

Acesta nu-i singurul caz de asemenea natură.

Cei în drept ar trebui să se seziseze. z. ds.

Călduri tropicale

82 gr. Celsius

Astăzi s'a înregistrat cea mai mare căldură în oraşul nostru şi anume: 40 gr. Celsius. După calcule astronomice exacte, mâine vom număra 82 gr.

Regia Autonomă C. F. R. a pregătit 80 trenuri care vor pleca la munţi pentru a feri populaţia de insolaţie.

Cu această ocazie acei care au nevoie de bani să treacă urgent pe la cel mai mare specialist în ceasornice de precizie, Leon Goldenberg, Brătianu 82 (vis a vis de str. Mărzescu) care cumpără orice cantităţi de aur, bijuterii vechi, dinţi etc., fără a specula. Leon Goldenberg nu se tocmeşte, ci oferă cel mai mare preţ după cursul zilei, fiind cel mai serios cumpărator.

Păstrând obiectele preţioase, înseamnează bani închişi în asemenea timp. K. 325

Ştiri po iţieneşti

Jaf în stradă

Pungaşul de buzunare C. Mironescu din str. Baciu 3, a atras astă noapte în str. Talpalari pe cetăţeanul Alex. Roman din str. Ştefan cel Mare 3 şi trântindu-l la pământ, l-a jefuit. Victima a reclamat cazul poliţiei care a început cercetări.

— D. Uşer Waldman din str. Calcaina 1, s'a plâns că indivizi necunoscuţi îi bombardează locuinţa cu pietre. Geamurile i-au fost sparte în câteva rânduri. S'a dispus o anchetă.

AGRESIUNE.—D. Gh. Gonglei din Str. Sărărie, a reclamat că a fost bătut în Piaţa Unirei de Leon Filioreanu din Str. Robilor 1. Cazul se cercetează.

DIVERSE — A fost invitat la poliţie elevul Gheorge Maftei din str. Oancea 26, la cererea d-lui plut. Râşcanu dela compania de jandarmi pedeştrii, pentru motivul că îl urmărea de multă vreme fără vre-o cauză.

— Poliţia a arestat astă noapte pe Maria Buză din Cernăuţi, C. Popovici din str. str. Silvestru 3?, C. Cenuşă şi P. Daria din Şos. Naţională 10, care au provocat scandal în stradă. Rep.

x *Accident de automobil.* —Automobilul cu No. 2035, a lovit în Tg. Cucului pe tânăra Luiza Trachtenberg din str. Sărărie 121. Aceasta s'a ales cu uşoare contuziuni.

Biroul circulaţiei cercetează.

x La spitalul israelit a fost adus eri cetăţeanul Ştefan Andronic din str. Potcoavei 18, care a înghiţit o substanţă toxică. După ce i s'au făcut spălături stomacale, numitul a fost pus în libertate.

Inspecţia primarului

pe conducta de apă

Eri dimineaţă d. primar Osvald Racoviţză a inspectat lucrările de refacere a conductei de apă. D-sa a fost însoţit de d. ing. Calmanovici, şeful lucrărilor şi de d. ing. Antistescu. S'a vizitat punctul Brăeşti.

Reprezentantul soc. „Edilitatea" a dat lămuriri de ce s'a executat până acum, indicînd şi lucrările, în continuare. D. primar Racoviţă a verificat materialul de lucru, sugerînd şi oarecari linii de conduită în ceiace priveşte săpăturile traseului.

*

Intors la Iaşi, d. Racoviţă însoţit de aceeaşi, a vizitat şi lucrările din oraş, dela rezervor.

Şi aici d. Racoviţă a făcut unele sugerări pe care d. ing. Calmanovici le-a acceptat.

Rex

x **Tusa şi Răguşeala** în bronchitele gripale dispar repede cu *Pastilele de Eucalipt Benzomentolate Dr. Ratianu* aprobate de Consiliul Sanitar Superior. Indicate în toate afecţiunile pulmonare, laringite, astmă, desinfectează plămânii uşurează respiraţia. Depozit Farmacia Dr. Ratianu, Cuza-Vodă 48.

DALIN are un efect admirabil

DALIN este un preparat verificat de medici iluştri în clinicele mari din Capitală. DALIN este aprobat de Ministerul sănătăţii. Cu DALIN trece durerea. Cereţi Dalin la farmacii

Sâmbătă 28 Iulie
la
Grădina Copou
Kermesa
ZIARISTILOR
Distracţii unice

DOCTOR
D. Brânişteanu
Asistent Universitar
— Medic de Spital —
Boli interne
(Roentgen-Diagnostic)
Consult: 2-5 şi după rendez-vous. Str. V. Conta 18

ANUL XXX No. 8177

ABONAMENTE

Lei 600 . . . . pe un an
„ 300 . . . . „ 6 luni
„ 150 . . . . „ 3 „

ATELIERELE TIPOGRAFICE
IAŞI. — STR. LĂPUŞNEANU 37

2 (doi) lei exemplarul

OPINIA

Ziar popular cotidian

MERCURI 25 IULIE 1934

PREMII GRATUITE
Bon No. 1-2
OPINIA

O excepţie fericită

într'un mediu general de decrepitudine

Sanatorul Bârnova, prevăzut cu 100 paturi budgetare, adăposteşte astăzi circa 150 bolnavi. Este un record şi este o performanţă unică în ţara românească.

Suntem obişnuiţi cu altă metodă. Suntem obişnuiţi cu case autonome mult înghiţitoare de fonduri şi cu o activitate de bilanţ de puşcărie. Suntem obişnuiţi cu instituţii comercializate în care o protipendadă vicioasă şi-a vârât toţi nepoţii şi nepoatele, toate coadele politice, toţi prietenii, toate damele voalate sau descoperite. Suntem obişnuiţi cu bănci alimentatoare de carteluri gangstereşti, susţinute de acelaş nesecat budget al ţării. Suntem obişnuiţi cu perimetre petrolifere; cu fraude la Monitorul Oficial sistem Fălcoianu; cu deficite nejustificate; cu căi ferate defraudate până'n măduva oaselor; şi cu încoronarea desăvârşită a turpitudinei, laşităţii şi prevaricaţiunii biurocraţiei neo-chinezeriei româneşti ce se cheamă „Skoda". In sfârşit suntem obişnuiţi să vedem că instituţiile sânt făcute să îmbogăţească şi să întreţie generaţii şi familii de budgetivori până la a 12-a spiţă şi să nu aibă altă misiune. Suntem obişnuiţi să vedem în această băltoagă de politicărie turco-fanariotă, ca instituţiile să fie făcute special pentru a se creia posturi protejaţilor regimului. Şi suntem obişnuiţi să avem un minister al sănătăţii cu programe, cu proecte, ante-proecte, cu legi promulgate şi sistematic refulate; cu fonduri, cu subvenţii, cu facturi şi comenzi de medicamente, seringi etc. iar copiii ţăranilor, de la un capăt la altul al ţării, să fie mistuiţi de dizenterie, malarie şi tuberculoză!

De aceia când vedem câte o excepţie, ne crucim.

*

De unde ia administraţia Sanatorului Bârnova fonduri pentru întreţinerea surplusului de bolnavi, când cu sumele pe care Centrul le pune la dispoziţie sanatoriilor nu se pot întreţine, în mod convenabil nici măcar bolnavii prevăzuţi în budget?

De unde poate întreţine Sanatorul Bârnova serii de bolnavi câte 3—6 luni peste termenul prevăzut de profilaxie?

Explicaţia e simplă. Renumele medicului şef d. dr. Corneliu Gancevici, atrage.

La sanatorul Bârnova nu vin numai bolnavii trimişi de Soc. „Profilaxia"; vin şi bolnavi cu dare de mână, care în loc să arunce banii peste graniţă, găsesc renumele de vindecător al medicului şef perfect satisfăcă or pentru ca să se încredinţeze lui. — Aceştia plătesc câte-odată mai prompt şi generos de cât ministerul sănătăţii, şi cu fondurile astfel acumulate, administraţia Sanatorului reuşeşte să facă rost de mâncare şi medicamente pentru surplusul de bolnavi.

Acei cărora li s'ar putea părea exagerate aceste afirmaţiuni, să se ducă în zilele de primire a bolnavilor la Bălţi, la Câmpulung şi în alte centre, şi vor vedea afluenţa de clienţi din toate rangurile sociale, ce bat la uşa ftiziologului iaşan. Să vie să vadă în zilele de consultaţii la Bârnova bolnavi veniţi din toate unghiurile Basarabiei, Moldovei şi Bucovinei, să-şi facă şedinţele de pneumotorax. Şi atunci vor constata că toate cele scrise de noi aici nu sunt decât palide reflexe. Şi folosul acestei influenţe binefăcătoare şi atractive pe care o are medicul şef al Sanatorului faţă de bolnavii de toate categoriile sociale, se răsfrânge asupra instituţiei.

Aceste venituri, împreună cu subvenţiile centrului, administrate cu multă economie şi pricepere, reuşesc să asigure bunul mers al Sanatorului şi îndestularea necesară bolnavilor.

M. BÂRNOVANU

Statul speculant

care menţine viaţa scumpă

Cetăţenii se plâng, cu drept cuvânt, că-i prea scumpă viaţa. E o disproporţie exagerată între valoarea banului şi preţurile mărfurilor.

Orăşenii sânt în majoritate funcţionari şi pensionari. Retribuţiile lor au fost mereu reduse; iar preţurile s'au menţinut aproape neschimbate la articole de primă necesitate. Şi omul ajunge astfel în imposibilitate de a se mai echilibra.

Ingrijoraţi, oamenii se gândesc la „mişcări cetăţeneşti care să determine autoritatea publică de interveni pentru ieftenirea vieţii.

Naivitate!

Statul nu poate avea o concepţie de dirijare spre ieftenire, a economiei particulare, întrucât prin politica sa economică, **tocmai el scumpeşte viaţa.**

Iar în al doilea rând, **statul negustor e un speculant dintre cei mai mari.**

*

Statul a sporit an cu an dările, câtăvreme leul s'a tot scempit. Fiscalismul urcă preţurile.

Statul face o politică vamală de scumpire a vieţii; menţine o protecţie scandaloasă pentru o industrie parazitară; tolerează şi chiar favorizează trusturile.

In calitate de negustor, Statul face specula dezmăţată. Pentru taxe postale, tutunuri, sare şi orce articol monopolizat menţine preţurile din vremea inflaţiei monetare. Tarifele pe calea ferată sânt o pacoste care transformă în lux necesitatea mişcării permanente de oameni şi mărfuri.

Şi pe deasupra, Statul neglijent şi amoral, lasă frâu liber delapidării care ne duce la prăpăd!

Acest stat nu poate ieftini viaţa.

El trebueşte altfel condus, şi aşezat pe alte concepţiuni.

Eftenirea traiului e o chestiune de politică generală.

Lr.

Câteva note

CUM?

La întrunirea convoçată pentru ziua de 29 Iulie la Timişoara, d-nii Dinu Brătianu şi Tătărescu se duc împreună.

...Să-i vedem cum o să se întoarcă...

*

REDUCERE

In sfârşit Primăria a hotărât reducerea preţului cărnii la Iaşi.

Ca să stăvilească concurenţa pe cari o făceau măcelarii... preţurilor „maximale"!

*

GREU

„Un redactor al „Viitorului" caută să aducă argumente în favoarea perfectului acord din sânul partidului liberal.

...Grea meserie şi gazetăria asta guvernamentală... NOX

— O splendidă operă tehnică —

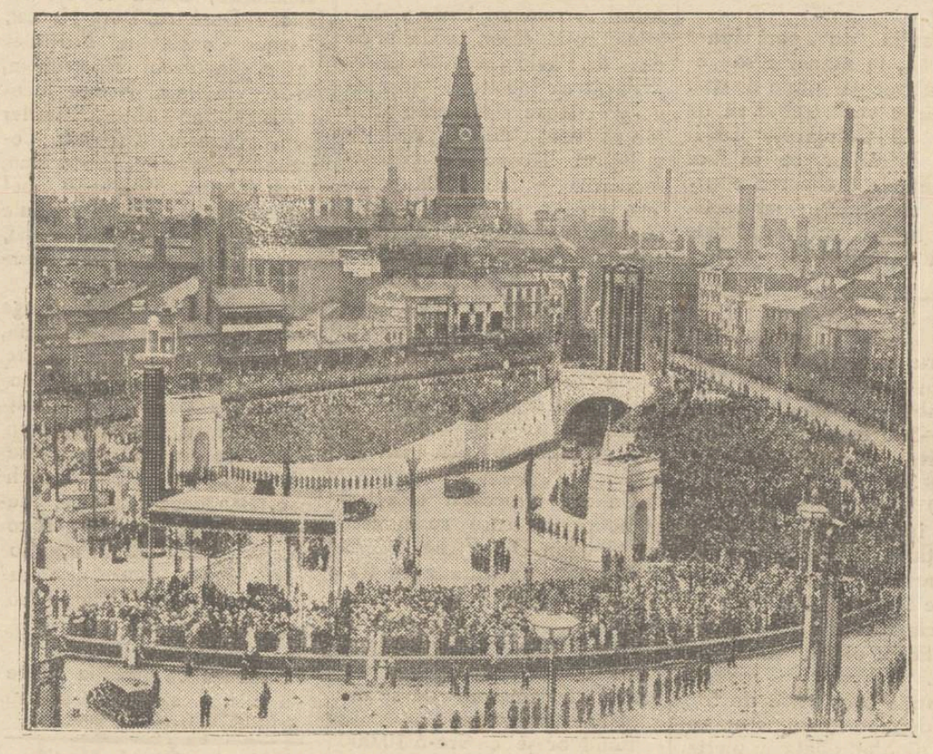

In prezenţa regelui Angliei, s'a inaugurat la Liverpool cel mai mare tunel din lume construit sub un curs de apă. Tunelul trece sub râul Mersey şi leagă oraşele Liverpool a Birkenhead. Are o lungime de 3 mile (peste 5 Km.) şi lăţimea de 14 metri. Construcţia şi durat nouă ani şi a costat 6 şi jum. miliarde lei.

In clişeu, intrarea tunelului la Liverpool.

DIN TOATA LUMEA

Instrument uriaş. — E vorba de un „haut-parleur" construit recent într'o uzină din Rusia. E considerat ca cel mai mare din lume, cântăreşte peste 1000 Kgr. şi transmite sunetele până la 50 Kilometri.

Inchipuiţi-vă acest monstru sonor, întrebuinţat în campania electorală!

Un discurs rostit la Iaşi, poate fi auzit până la Ungheni... Dar vai de urechile aceluia care s'ar afla chiar lângă dihania urlătoare!

*

O răpire neobişnuită. — O fată voinică şi frumoasă, fiica unui bogat fermier din insula Cuba, a fost răpită de un artist.

Până acum, nimic extraordinar. Insă lucrul se schimbă când vom preciza că artistul în chestie este... un pitic, înalt numai de 95 centimetri.

Fata a trebuit să ia dânsa pe „răpitor" în braţe şi să-l sue pe cal...

Gusturi de fată, în căutare de senzaţional;—fată îndrăcită care probabil că se va lăsă „răpită" de multe ori!

*

Populaţia Australiei. — Ultimul recensământ a stabilit că continentul Australtei are o populaţie de 6,650,000 suflete,— adică în ultimii 6 ani populaţia a crescut cu aproximativ un milion oameni.

*

In jurul unui tablou celebru. — E vorba de „Gioconda" faimoasa pânză dela muzeul Louvre din Paris.

Se ştie că tabloul fusese furat în anul 1911 şi abea în 1913 a putut fi găsit la italianul Peruggia în Florenţa.

Chestiunea se uitase; însă a reînviat-o englezul Jack Dean care i-a dat o întorsătură senzaţională.

Jack Dean e un gangster care pretinde că a participat la furtul Monnei Lisa. Imediat după furt, gangsterii au executat 6 copii extrem de asemănătoare, din care 5 au fost vândute unor milionari americani, cu preţuri formidabile, sub cuvânt că ar fi originalul.

A 6-a copie a fost furată de Peruggia (închipuindu-şi că fură originalul) După puţin timp, acesta a fost arestat; iar copia (luată drept original) a fost restituită muzeului Louvre.

Gangsterul Jack Dean n'a mai avut ce face, şi a vândut original drept copie, unui negustor francez.

Datorită acestei poveşti, se pune mereu întrebarea: „Gioconda" dela Louvre este originalul, sau o simplă copie?

Morala creştină şi criză actuală

Episcopul Franţei a publicat recent o declaraţiune prin care arată soluţiile propuse de morala creştină, pentru liniştea spiritelor în actualele timpuri de dezechilibru în societate.

Clerul francez reaminteşte că creştinismul propagă: respect pentru persoana omului, temporală şi spirituală; respectarea familiei; împlinirea datoriilor omeneşti faţă de semen.

In special—spune declaraţiunea—caritatea este aceia care uneşte printr'o legătură spirituală, pe membrii societăţii, caritatea este însuşi sufletul ordinei sociale.

In fine, Episcopatul face apel la toţi creştinii, fără deosebire de clasă, naţiune şi rasă, să realizeze—fiecare în cercul său—această ordine socială a caritătii.

OMUL VIITOR

prevăzut de H. G. Wells

O publicaţie literară a întreprins o anchetă pe tema: dacă un nou regim social ar creia un tip superior de umanitate; un om nou.

Un răspuns interesant a dat marele vizionar şi romancier englez H. G. Wells, care spune:

— După transformarea politică şi economică a lumei noastre îmbătrânite, omul va fi mai mare ca astăzi (cu vre-o 5 centimetri) şi poate ceva mai greu; mai bine conformat (nici burtă nici grăsime) va încerca hainele aticilor din zilele noastre, aşa cum noi încercăm armele din Evul Mediu, şi la rândul său le va găsi prea mici şi rău ajustate.

Va trăi în mijlociu cu 10 ani mai mult ca noi; va avea ochiul şi spiritul mai viu, îşi va privi contemporanii drept în faţă, iar gura lui va fi hotărâtă fără să fie aspră, expresia feciorelnică şi binevoitoare. Va fi aproape în permanenţă bine dispus...

Iată tipul „omului viitor" prevăzut de Wells.

Comori de artă, ce se pierd

Recomandăm: Ministerului de Culte, precum şi Comisiunei Monumentelor istorice,— *Biserica din Com. Rădăcineşti-Lărgăşeni jud. Tecuciu*, veche de câteva sute de ani, din lemn, cu pictură superbă,— dar ameninţată de ruină totală. Acum e pustie,.. şi bieţii enoriaşi nu au nici biserică, nici preot în satul lor uitat de D-zeu şi oameni. Politicianii ce gospodăresc judeţul îi văd abia în preajma alegerilor, şi doar din Comuna asta au ieşit câteva duzini de intelectuali, cu stare astăzi! N-au nici şcoală,— se începuse de vr'o zece ani una,— iar scheletul ei de lemn stă pleoştit, ori i s'au furat grinzile; cea actuală e o ruină şi ruşine!

Un Preot-cărturar, ce se trage de aici, a făcut donaţie teren pentru grădină de copii, vrea repararea bisericei,—dar nu e chip!, fiindcă avem Comisie a monumentelor istorice, şi dacă nu face ea,— nu lasă nici pe alţii să lucreze.

Noi atragem totuşi atenţia asupra comori de artă şi a reliquelor sfinte, descoperite acolo, drept mărturie a vechimei şi autenticităţilor.

Pomelnicul de pe o lespede sepulcrală, scrie textual: „Constantin, Monahia şi Praxia; Costache, Maria şi fiilor; Manolache, Nastasia şi fiilor; Maria şi fii ei; Manolache, Maria, Dumitrache, Ileana şi fiilor, Ioan, Manolache, Satta, Todirica; *Gavril Conachi Vornicul 1809*".

Iar pe clopotul mare de aramă, cu un sunet metalic extraordinar, ce domină văile înconjurătoare,— scrie: „Auzi Doamne glasul robilor tăi Gavril Conachi şi Maria Costaki 1808".

Unde e mâna pioasă şi sufletul creştin, ce le va rechema la viaţă, aceste Comori ale trecutului, învăluite în uitarea şi indiferenţa contimporanilor ingraţi?

Cezar Gr. Cristea

Vilegiatura

Băile Vatra Dornei

Renumita staţiune balneară Vatra Dornei situată în Bucovina într'o frumoasă vale a munţilor Carpaţi, la confluenţa râuri or Dorna şi Bistriţa, cu noaşte iar zile bune.

Una din cauzele enormei afluenţe de lume credem că e şi ...criza— căci pe lângă numeroşii suferinzi de inimă care vin aci pentru binefăcătoarele băi de acid carbonic, anul acesta mai sunt numeroşi vizitatori obişnuiţi ai staţiunilor balneare din străinătate — şi care au găsit Vatra Dornei ca cea mai apropriată exigenţelor unei bune statiuni balneo-climatice.

Regiunea muntoasă minunată, înconjurată de păduri de molift şi brad, bogate în ozon —este un loc minunat de recreiere a intelectualilor, climatul sub alpin, dulce şi temperat, varietatea peisagiilor exercită o influenţă binefăcătoare asupra organismului şi în special asupra nervilor.

Renumitele băi de acid carbonic, nămol, feruginoase, etc. vindecă hipertensiunile, arteriosclerozele, reumatisme, gută. Apele isvoarelor de aci pot fi folosite cu succes şi pentru cura de băut.

Natura a fost extrem de darnică cu aceste tezaure — păcat însă că mai lipseşte câte ceva pentru confort. De acesta se îngrijeşte însă harnicul gospodar d. Forfotă primarul oraşelului Vatra Dornei care, cu o sârguinţă şi pricepere mai sus de orice laudă, se ocupă în de aproape de nevoile staţiunei. Dacă aglomeraţia din acest an se va repeta încă doi, trei ani, vor fi fonduri

(Continuare în pag. II-a)

Un cortel şi o carieră politică

Acum câţiva ani, un tânăr avocat, sărac şi fără ocupaţie, se afla la o întrunire socialistă în Paris. La părăsirea sălii, tânărul a găsit un cortel. S'a interesat, a aflat că-i umbrela marelui avocat şi orator Paul Boncour şi s'a dus să i-o dea.

D-lui Boncour i-a plăcut tânărul şi l-a luat ca secretar.

E vorba de d. Frot, care după puţin a ajuns fruntaş politic şi ministru, ca şi patronul său Paul Boncour.

Insă ambii, ca să facă aşa carieră politică strălucită, n'au ezitat să părăsească partidul socialist, şi să intre în apele burgheze care duc mai repede la onoruri.

In memoriam

PROF. ŞTEFAN ZELETIN

N'a trecut nici un an de la moartea savantului român Alexandru Philippide şi iată vestea din Capitală că, Vineri seara în dângătul clopotelor de vecernie, în urma unor lungi suferinţi, profesorul universitar ieşan Ştefan Zeletin a încetat din viaţă.

...Şi în acelaş amurg al arşiţei de metropolă, spre lăsatul zilei Sfântului Profet Ilie Tesviteanul, sufletul lui curat a luat drumul celor drepţi.

O veste năprasnică, neaşteptată, care cerneşte sufletele celor ce l'au cunoscut şi stimat! Durerea în faţa acestui eveniment zguduitor e nemărginită, pentrucă umanitatea pierde un adevărat om ideal, călăuzit în viaţa cotidiană de comandamentele eticei sale; principii supreme istovite din necesitatea şi cerinţa firească a fiinţei lui, iar gândirea şi cultura română numără cu unul mai puţin din falanga conducătorilor ei. Doliul ce s'aşterne, apasă sufletele celor ce l-au iubit—şi cred că nu există un om, din acei ce l-au cunoscut, care să nu-l fi iubit şi stimat până la zeificare. Filozofia şi cultura românească se zguduie până'n temelii prin pierderea sociologului şi adânc gânditorului Ştefan Zeletin. Iar Iaşul şi Universitatea ieşană rămân neconsolate, căci pierd încă pe unul din corifei.

Ştefan Zeletin e un filosof în toată ţăria cuvântului, un gânditor care a cugetat mai mult de cât trebuia unui om; sociolog şi intrepret al fenomenelor sociale din istoria omenirii, spirit pătrunzător, adesea ironic de o inteligenţă profundă şi sclipitoare, cu o bogată imaginaţie şi intuiţie în comentarea cu fineţe şi arată a problemelor ce-l frământau şi pe care le medita timp îndelungat; un profesor distins, dar modest, liniştit şi împăciuitor, iubit şi stimat de toţi.

Cursurile lui erau frumoase, expunerea calmă, care te transpunea pe îndelete într'o altă lume mai bună, mai conştientă, mai cumpătată; lumea civilizaţiei greceşti. Era o lume aparte trăită de gânditorul Zeletin, pe care caută s'o înţeleagă, care se indentifica cu prejudecările sale născute, dominate cu acelaşi cumpătare, meditare, solicitudine şi corectitudine, ca şi a marilor filosofi din lumea greacă.

De aceia Ştefan Zeletin s'a ridicat deasupra ambiţiilor şi meschinăriilor zilnice, în lumea sfereor înalte, a ideilor, a problemelor universale, crezând în tăria şi puterea spiritului şi a determinării logice a fenomenelor sociale; şi s'a coborât cu mii de ani în urmă la viaţa stoică, cultura superioară şi filosofia adâncă a Grecilor.

Astfel se explică şi monotonia vieţii lui retrase, cu lumea lui aparte, cu preocupările sale de meditări profunde, strein în acest Iaşi, cufundat în mijlocul cărţilor în casa sa din str. Comănescu, unde locuit ultima dată (şi unde l-am văzut pentru cea din urmă oară acum un an), înainte de a pleca la Bucureşti, de unde nu s'a mai întors...

Ne-a venit de acolo numai vestea tristă!

El a slidat îngâmfarea, pedantismul şi a preţuit munca, cumpătarea şi modestia. Işi crease o filosofie a vieţii, o etică corespunzătoare cerinţelor sale, conducându-se întocmai cum spune în cartea sa *„Scurtă expunere a filosofiei sceptice"*. *„Individul trebuie să-şi înăbuşe interesele particulare, faţă de interesele generale ale totului social, din care face parte"*. Legile sociale şi cele morale sânt într'o stare de reciprocitate.

Şt. Zeletin lua parte la durerea umană, suferea suferinţele altora, mai ales când era în imposibilitate de a veni în ajutorul semenului său. A fost unul dintre acei puţini, care n'a uitat de suferinţele şi mizeria altora, nici când a ajuns la treptele cele mai înalte ale societăţii.

A suferit şi a meditat asupra existenţei noastre tragice, asupra vieţii şi fenomenelor ei, asupra omenirii şi umanităţii!... Cu pas domol, liniştit, în serile de toamnă şi iarnă, adesea l-am întâlnit pe calea ce duce la Copou, pe banca de sub brazi, sau în balconul casei lui, meditând. Privea undeva departe... şi medita...

Foştii lui elevi, care păstrează cultul oamenilor mari, primesc această lovitură mai îndureraţi de ironia vieţii efemeră, („fără sens şi fără program" cum zice filosoful), iraţională, care seceră adevăratele valori culturale şi umane. Ei îngenunchie în faţa lutului şi a pământului proaspăt, şi se închină în faţa izbânzii şi tăriei spiritualităţii lui Ştefan Zeletin.

Valentin Gr. Chearu

Câteva note

CUM?

La întrunirea convoçată pentru ziua de 29 Iulie la Timişoara, d-nii Dinu Brătianu şi Tătărescu se duc împreună.

...Să-i vedem cum o să se întoarcă...

*

REDUCERE

In sfârşit Primăria a hotărât reducerea preţului cărnii la Iaşi.

Ca să stăvilească concurenţa pe cari o făceau măcelarii... preţurilor „maximale"!

*

GREU

„Un redactor al „Viitorului" caută să aducă argumente în favoarea perfectului acord din sânul partidului liberal.

...Grea meserie şi gazetăria asta guvernamentală... NOX

„Dragul meu suntem gata de plecare!"

„Atunci aşteaptă-mă puţin. Iau o maşină şi mă duc la colectorul nostru să-mi reînoiesc lozul".

In afară de câştigurile fixe ale clasei IV-a, se mai găsesc în urnă 4 premii mobile de câte 1 milion.

TRAGEREA LA 1 ŞI 2 AUGUST

LOTERIA DE STAT

Farmacia şi Laboratorul de Chimie
Fraţii dr. Konya s-sor dr. Grozea Iaşi
Recomandă următoarele produse, cu renume stabilit după practică îndelungată:

Vinul Tonic nutritiv
reconstituant în orice surmenaj, anemie, debilitate, convalescenţă, lipsă de poftă de mâncare etc.

Sudex remediu excelent contra abondenţei sudoarei şi mirosului urât al acesteia.

Depurativul Salparil
cel mai bun purificator al sângelui stricat, se face cură lunară.

Preparatele farmaciei sunt premiate în ţară şi străinătate cu „hors concurs" medalie de aur.

Călătorii spre insulele Atlantice

în vara şi toamna anului 1934, spre insulele Baleare, Madere, Canare, Azore, Wight, cu
Hamburg-Amerika Linie
Trei interesante călătorii şi anume:
Prima călătorie: 12 Iulie —1 Agust cu vasul motor „St. Luis.
A doua călătorie: 6—27 Septembrie cu ss. Oceana.
A treia călătorie: 6—21 Octombrie cu ss. Milwaukee.
Preţuri dela 195 mărci de persoană.
Prospecte detailate şi înscriereri la
Hamburg-Amerika Linie
— IAŞI —
Str. Lăpuşneanu No. 20
Telefon 134

DOCTORUL
R. DAMSKER
Str. Ghica Vodă No. 44—46
MEDICINĂ INTERNĂ, SIFILIS ŞI GENITO-URINARE
Diatermie şi băi de lumină
între 8—1 a. m. şi 3—7 p.

DOCTORUL
OVIDIU CORDESCU
consultă zilnic pentru boli de
Nas, gât şi urechi
de la 4—7 p. m.
în str. Gh. Mârzescu 16

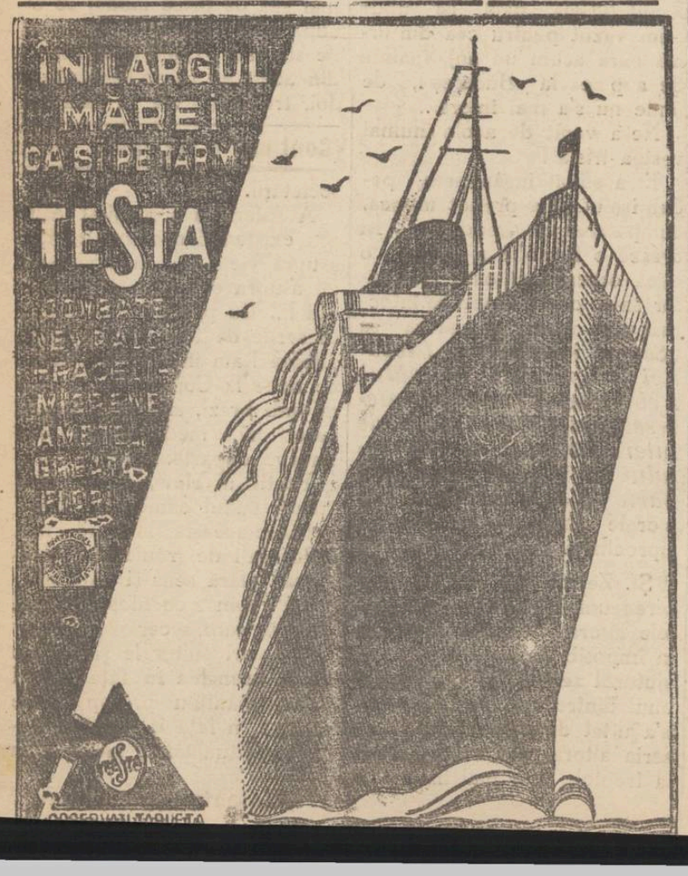

Seminarul Veniamin Costache din Iaşi

No. 470 din 21 Iulie 1934

PUBLICAŢIE DE LICITAŢIE

Luni 30 Iulie c., ora 11 dim. se va ţine la Seminarul Veniamin Costache Iaşi, licitaţie cu oferte închise pentru darea în antrepriză a lucrărilor de amenajare şi completare a clădirei pentru surtagerie.

Planul lucrărilor, devizul şi caetul de sarcini se poate vedea în fiecare zi de lucru la cancelaria Seminarului, între orele 8—12 dimineaţă.

Costul lucrărilor este de lei 292.000.

Garanţia de participare 15.000 lei, în numerar sau efecte publice garantate de stat.

Lucrările vor trebui să fie gata la 25 Octombrie 1934.

Plata lucrărilor se va face 40 la sută la încheerea situaţiunilor chenzinale; iar restul în rate lunare sau trimestriale până la 1 Mai 1935.

Direcţiunea

PUBLICAŢIE

Pentru aprovizionarea Universităţii Mihailene din Iaşi, cu combustibil lichid, anume:
550—560 tone păcură tip. C. F. R,
300—320 tone păcură tip A, şi 10 tone gazolină
pentru iarna anului 1934 | 35, se va ţine licitaţie publică, în Cancelaria Rectoratului, în ziua de 28 Iulie 1934 ora 11 a. m. când concurenţii se vor prezenta cu oferte închise şi sigilate.

Garanţia provizorie de 5% se va depune în numerar sau efecte de Stat, odată cu oferta.

Predarea combustibilului va începe îndată după încheierea contractului şi se va termina la 31 Martie 1935.

Caetul de sarcini se poate vedea, în fiecare zi, la Rectorat în orele de cancelarie.

Domnii concurenţi se vor conforma art. 88—110 din L. C. P. şi regulamentului O. C. L. publicat în Monitorul Oficial No. 1 din Ianuarie 1930.

Doamnelor şi Domnilor
Dv. aţi avut prilejul de a consulta pe unicul chiroman

GANDHI

incomparabil în ştiinţa acestei arte. Este singurul care a făcut dovadă în faţa celor mai de seamă persoane din ţară şi străinătate.
GANDHI analizează şi se pronunţă
GANDHI studiază bine persoanele şi le citeşte gândul.
GANDHI prezice prin mediu-
GANDHI face şedinţă de spiritism.
GANDHI dă sfaturi sigure după clair-visiune.
GANDHI aduce fiecăruia liniştea sufletească.
GANDHI analizează cu precizie trecutul, prezentul şi viitorul.
Scurt timp str. I. C. Brătianu 61 Iaşi.

Grădina
Pomul Verde
ASTĂZI
Reprezentaţie Populară
cu 12 şi 20 lei
Puteţi admira pe marea protagonista
SIDY THAL
După cererea generală pentru ultima oară
— în marea ei creaţie —
A HARZ vus benkt
Muzică: M. Kreisler

Băile Vatra Dornei
(Continuare din pag. I-a)

suficiente pentru înzestrarea staţiunei cu tot ce e necesar şi va întrece multe localităţi balneare străine.

Technica şi ordinea băilor se datoresc d lui Ing. Iurcu directorul băilor, secondat de d. Caşu, vechi funcţionar devotat şi capabil.

Inregistrăm pierderea doctorului Spânu fost mulţi ani preşedintele comisiunii balneare Actuala comisiune balneară are ca preşedinie pe d. avocat Aurel Avram un tânăr şi destoinic conducător, secondat de d-nii dr. Pavlov, şi dr. M. Greif

Păcat că locuitorii dorneni nu-şi cunosc interesele şi în loc să uzeze de mulţimea de vizitatori făcându-le plăcută recrearea — caută să speculeze situaţia. Camere care în alţi ani se plăteau cu 1000-1500 lei lunar, au ajuns acum 4-5000 lei. Natural că comisiunea balneară luptă împotriva acestor speculatori cu toate mijloacele posibile.

Mâncarea este relativ ieftină — oricum mult mai eftină ca la Iaşi, care este oraşul cel mai de izbelişte din intreaga ţară.

Un corp medical select şi atent printre care se numără fostul ieşan Dr. Ficher îşi dă o deosebită atenţiune cu tratamentul ce se impune pacienţilor.

Distracţiile sunt numeroase. Păcat că plouă cam prea des astfel că amatorii de strand sânt cam contrariaţi.

Fiind oraşel cu vre-o 10.000 locuitori — există un cinematograf sonor perfect, care rulează aceleaş filme ca în oraşele mari. La băi este ordine desăvârşită fiecare având ora fixată pentru baie.

Mai sânt încă multe de spus despre acest „mărgăritar al băilor româneşti" cum a denumit d. General Dr. Vicol băile Dornei; şi de aceia vom reveni.

JAD.

Rezultatul examenului
pentru şcoala medie c. f. r.

Eri a luat sfârşit examenul de admitere pentru şcoala medie de mişcare c. f. r. din localitate.

Din aproape 150 candidaţi au reuşit următorii:

Vasiliu Virgil, Dorneanu Gh., Tregubleac Alexei, Tiglău Grigore, Crudu Gheorghe, Slicaru Constantin, Chiriţescu Mihai, Stavilă Nicolae.

Budescu Ioan, Perchezeu Alexandru, Grosu Alecu, Tibuleac Dumitru, Borş Marcel, Orlenco Constantin, Burbulea Vasile, Iavorschi Maximilian, Bodiu Vladimir, Neagu Nicolae, Lambrino Sorin, Stadler Ioan, Curariu Dumitru, Codreanu Constantin, Horez Ioan, Mihai Traian, Munteanu Gheorghe, Delibaş Eugen, Melinte Gheorghe, Grasu Gheorghe, Berescu Emil Dorogan Gheorghe.

Hofman Alfons, Calcatinge Ioan, Tămăşeanu Constantin, Flaişer Ioan, Donică Petre, Gherlah Vilhelm. Nasie Constantin, Tărâlă Dumitru, Câşlaru Dumitru, Tomozei Ioan, Stan Vespasian, Magazin Nicolae, Buzatu Anton, Iasinschi Ioae, Bengheac Dumitru, Merescu Traian, Cernescu Nicolae, Nemţeanu Dumitru, Codreanu Pavel, Werstler August, Ilie Nicolae, Giurgiu Procopie.

Urmează ca direcţia generală c. f. r. să stabilească numărul de locuri în şcoală.

x Noul preţ al cărnii. — De mâine dimineaţă, carnea pe piaţa Iaşului se va vinde cu următoarele preţuri: carne de vacă pentru creştini în abator 8 lei şi în piaţe 12; carnea de vacă pentru evrei 10 şi 14 lei; carnea de porc 14 şi 16 lei; muşchi de vită 18 lei; slănina, osânza şi grăsimea, respectiv câte 18, 20, 22 lei klgr., carnea de oaie 7 lei klgr.

Noui scutiri de impozite

Ministerul de finanţe a luat măsura de a fi scutiţi de impozitul comercial, paoducătorii agricoli care-şi desfac produsele lor în altă localitate, decât unde îşi au domiciliul. Această măsură este menită să aducă uşurări importante micilor producători agricoli.

Deasemenea, ministerul a dat dispoziţiuni ca şi construcţiile care nu sânt construite din cărămidă, ci din paiantă sau pământ, să fie scutite de impozitul pe construcţie.

Măsura e menită să aducă uşurări însemnate populaţiei nevoiaşe de a margtnea oraşelor şi dela sate.

Direcţiunea Regională a Arhivelor Statului
Iaşi, Str. Cuza Vodă 12

La această instituţie urmând a se face unele reparaţiuni în zidărie, se aduce la cunoştinţă celor interesaţi că în ziua de *2 August ora 4 p. m.*, urmând a se face licitaţie, să se prezinte spre a lua cunoştinţă de caetul de sarcini, şi deviz în fiecare zi de lucru dela orele 12-5 în cancelaria acestei Direcţiuni.

Informaţii

x Din cauza deselor furturi cu narcotice care se înregistrează prin trenuri, direcţia generală c. f. r. a decis să se facă un control riguros tuturor acelora care solicită permise pe calea ferată, pentru ca prin re ei să nu se strecoare şi diverş pungaşi.

x Duminică 29 Iulie a. c. va avea loc o frumoasă serbere culturală în comuna Tomeşti. Serbarea va fi patronată de d. prefect Zipa, şi este organizată de un grup de tineri intelectuali ieşeni.

Se va juca „O noapte furtunoasă" de Caragiale, după care va urma un frumos bal.

Serbarea este dată în folosul bisericei din Tomeşti.

x Bonurile de premii se preschimbă zilnic la Ad-ţia ziarului „Opinia", în orele de după masă (3-7).

x *Inaugurare.* — In interiorul Halei a avut loc Duminecă inaugurarea uuui nou magazin de mezeluri şi brânzărie.

Magazinul situat în faţa percepţiei din Hală este proprietatea d-lui C. Zeltzer, un vechi comerciant din această specialitate.

x Secretariatul facultăţii de ştiinţe din Iaşi este deschis numai Sâmbătă dimineaţa.

x *Insolaţie.* — Săteanul P. Manolache din Gropniţa, pe când lucra la câmp, a căzut mort subit.

x Ca un omagiu pentru Iaşi, unde a luat fiinţă asociaţiunea, în mul congres ai medicilor ceferişti va avea loc în oraşul nostru.

Data urmează a fi fixată.

x Curtea de apel a dat eri termen în următoarele procese de concordat:

Leon Kiva şi Leiba Goldstein ambii din Vaslui; Soc. anonim. Bistricioara P. Neamţ; Uşer Bergher Huşi; Gh. Tiron, Isac Marc, Leon Goldenberg şi Zalman Veiser din Roman şi I. Anghelescu-I şi.

x **Dr. Brener** *specialist mamoş*, boli de femei. Cons. 2—6 d. a. str. Lăpuşneanu.

Pelagra şi malaria în jud. Iaşi
Alte boli. — Măsurile serviciului sanitar al judeţului

Cu prilejul inspecţiei pe care d. dr. C. Vasiliu medicul primar al judeţului Iaşi, a făcut-o timp de două săptămâni în întreg judeţul, d sa şi a dat seama de mersul epidemiilor în regiune şi a întocmit o statistică interesantă, statistică pe care o reproducem şi noi.

Precum am mai scris, în multe părţi din judeţul Iaşi bintuie malaria,—molimă cu stârpirea căreia serviciul sanitar judeţean are în permanenţă mult de lucru.

In toate comunele aşezate pe malul Prutului, frigurile bântuie în mod continu.

Interesant este faptul pe care l-a constatat d. dr. C. Vasiliu şi anume că de o bună bucată de timp nu s'au mai ivit noi cazuri de malarie; în schimb, cazurile vechi recidivează.

Actualmente malaricii din judeţ sânt trataţi cu antimal, nişte dragele de chinină foarte uşor de luat.

La serviciul sanitar al judeţului, au sosit de la ministerul sănătăţii 40.000 dragele de antimal, care au şi fost distribuite bolnavilor de friguri din judeţ. Prin măsurile de chininizare care se administrează tuturor suferinzilor de această boală, se crede că epidemia va merge spre descreştere.

Pelagra face ravagii

O altă preocupare importantă a d-lui dr. Vasiliu, în decursul inspecţiei d-sale prin judeţ, a fost şi chestiunea pelagrei, care precum se ştie decimează viaţa sătenilor noştri.

E interesant de ştiut faptul că pelagra nu se datoreşte numai porumbului stricat pe care-l consumă acei ce suferă de această boală. Sunt multe cauze care îmbolnăvesc pe sotean de pelagră. In primul rând, consumarea numai a mămăligei.

Ţăranul român nu se alimentează suficient tocmai vara când lucrează foarte mult la munca câmpului. El se hrăneşte prost şi calitativ şi cantitativ. Tocmai când prestează munca grea pe ogoare, săteanul ar trebui să mânânce mai substanţial;—însă în multe cazuri este tocmai invers. Pe de altă parte, recolta de anul trecut în judeţul Iaşi a fost deficitară; în multe locuri nici drept urmare sătenii se alimentează exclusiv cu mămăligă.

S'a constatat că boala aceasta se manifestă în judeţul nostru cu afecţiuni gastro-intestinale şi chiar cu fenomene nervoase.

Atâta timp cât sătenii vor duce mai departe traiu de până acum, adică cu hrană insuficientă şi consumare exagerată de porumb, e de prevăzut că şi pelagra se va permanentiza.

De aceea, socotim ca o reacţie bine venită înfiinţarea mai multor brutării în comunele din judeţul Iaşi, unde se fabrică pâinea pentru săteni. O brutărie sistematică există în comuna Larga. Consiliul judeţean sanitar acordă fără restricţii autorizaţii pentru deschiderea de brutări în judeţ.

O epidemie de sezon

O epidemie de sezon este antraxul,— epidemie care uneori înregistrează şi cazuri mortale. Boala se ia după cum se ştie dela vite. Imediat după declararea unei epizotii în vre'o comună din judeţ, se semnalează şi cazurile de antrax la oameni.

Cauza sporirii cazurilor de antrax rezidă în faptul că la sate nu există cimitire speciale pentru îngropat animalele. Vitele sunt îngropate la mică adâncime, unde se nimereşte, ceiace contribue la întinderea epidemiei.

Celelalte epidemii

In ceace priveşte celelalte epidemii, ele sunt în scădere.

Au mai rămas sporadice cazuri de tuse convulsivă. Febra tifoidă şi scarlatina deasemenea numără câte trei-patru cazuri în tot judeţul.

Reese deci din statistica epidemiilor din judeţul Iaşi că ceace preocupă mai mult actualmente pe d. dr. C. Vasiliu medicul primar al judeţului, este chestiunea pelagrei şi a malariei,—direcţiuni în care atenţia d-sale este concentrată mai intens.

A. MIREA

Populaţia Iaşului invitată
să se vaccineze contra tifosului

Serviciul sanitar al oraşului aduce la cunoştinţa publică, că o măsură de cea mai mare importanţă în combaterea epidemiei de Febră Tifoidă, este vaccinarea preventivă cu vaccin antitifo-paratific.

In consecinţă, invită toată populaţiunea care nu a fost niciodată vaccinată împotriva febrei tifoidei sau care a fost vaccinată de mai mult de un an, să se vaccineze.

Vaccinaţiunile se fac în mod gratuit la Dispensariile Circ. în fiecare zi în orele de serviciu.

Domnii Medici au primi dispoziţiuni în acest sens.

Se atrage cu acest prilej atenţiunea tuturor conducătorilor cu ori ce titlu a întreprinderilor de tot felul comerciale, industriale şi de ori ce altă natură care au personal în aşezemintele lor, că este în interesul lor propriu să se vaccineze din timp personalul, căci în caz de apariţia febrei tifoide printre oamenii aşezământului respectiv, se va aplica oprirea de la ori ce activitate a întregului persona care n'a fost vaccinat pe timpul necesar ţinerei în observaţie.

Dela „Cercul Ieşenilor"

In vederea rezolvărei lucrărilor curente ce comportau urgenţă, şi cum până la 15 Sept. se întrerup şedinţele Cercului Ieşenilor din Capitală, d-l preşedinte Trancu-Iaşi a convocat pe cei prezenţi din Comitetul de Direcţie şi conducere.

S'au făcut de către d-l preşedinte Trancu şi secretar ing. Cristea, împreună cu d-l M. Cogălniceanu, expunerea activităţii de până acum a Cercului, adică: situaţia casei, lucrările efectuate şi cele în curs, între care buletinul «Iaşu» No- 2, care se află sub tipar şi va apare săptămâna viitoare; lucrările de armonizarea noului regulament şi al statutului, schiţând şi programul viitoarei activităţi.

Graţie amfitrionilor s'au petrecut 2 ore agreabile acasă la d. Preşedinte, în care s'a şi lucrat efectiv pentru citadela Moldovenilor din Capitală.

Dl. Preşedinte Trancu - Iaşi, împreună cu familia, urmează a pleca a băi în străinătate (la Marienbad).

Sâmbătă 28 Iulie
la
Grădina Copou
Kermesa
ZIARIŞTILOR
Distracţii unice

x „Opinia" *face abonamente pentru orice staţiune balneară sau climaterică din ţară cu 50 lei.*

Nesocotirea sistematică a Universităţii ieşene

Acţiunea de protest a profesorilor—Ce va cuprinde memoriul către Rege

Am relatat că la şedinţa consiliului facultăţii de medicină împreună cu cel de ştiinţe, întrunite spre a discuta chestiunea secţiei farmaceutice din Iaşi, profesorii, în baza legii autonomiei universitare, au hotărât ca această secţie să fie menţinută la Iaşi.

In consecinţă, s'a ratificat decizia luată anterior, ca în anul întâi de farmacie să fie primiţi 50 studenţi.

Dar în consiliul acesta s'a mai luat o hotărâre importantă: câţiva dintre profesorii dela facultatea de medicină şi-au luat pe seamă să redacteze un memoriu, care va fi înaintat M. S. Regelui şi'n care memoriu să se arate toate nedreptăţile făcute în mod sistematic Iaşului universitar.

D. Gr. T. Popa, unul dintre profesorii care au fost însărcinaţi să întocmească memoriul, ne-a pus la dispoziţie cuprinsul său, cu toate că el n'a fost încă definitiv redactat.

Iată punctele principale din plângerea aceasta:

In primul rând, se arată că la Epitropia Sf. Spiridon a fost numit în postul de prim Epitrop o persoană care nu este profesor universitar; pe când legea prevede clar că în postul acesta trebue să funcţioneze numai un profesor universitar.

In al doilea rând, se precizează o altă încălcare a legii sanitare prin scoaterea dela spitalul „Paşcanu" a unui profesor şi înlocuirea sa cu un medic practician. In acest mod, spitalul nu mai este util facultăţii de medicină, fiindcă studiile unui profesor universitar, care trebue să predeie studenţilor, — nu sunt aceleaş ca al unui practician.

*

La punctul trei, se arată că toate cererile facultăţii de medicină din Iaşi prin care se preconizau modificări în titulatura unor catedre, n'au fost luate în considerare. In acelaş timp însă, la facultatea de medicină din Bucureşti s'au înfiinţat două noi catedre (obstetrica teoretică şi pediatria).

In continuare, se arată că centrul nu mai trimete fonduri pentru a se putea continua noua clădire a Universităţii.

Pe de altă parte, se precizează că la facultatea de ştiinţe a rămas de mult timp vacantă o catedră importantă. Insă nu s'a prevăzut în buget suma necesară pentru noul profesor, şi prin aceasta învăţământul suferă.

*

In altă ordine de idei, profesorii ieşeni se plâng că prin proectul de înfiinţare a unei Academii de medicină la Bucureşti, s'a procedat în aşa mod, ca toţi membrii titulari să fie aleşi din Bucureşti şi Academia să aibă o asemenea putere încât să controleze tot ce priveşte învăţământul medical şi starea sanitară a ţării.

*

Memoriul se ocupă şi de facultatea de agronomie, şi în această privinţă se arată că situaţia încă nici până azi nu este lămurită. Se svoneşte că facultatea de agronomie va fi mutată dela Chişinău la Bucureşti, ca o secţie a Heresrăului.

*

Mai departe, memoriul atinge şi chestiunea secţiilor technice, rămase dela facultatea de ştiinţe. Se ştie că printr'un proect de lege din iniţiativă parlamentară se cere concentrarea acestor secţiuni la Bucureşti şi Timişoara.

*

Insfârşit profesorii ieşeni se plâng de ultima lovitură dată laşului universitar prin concentrarea învăţământului farmaceutic la Bucureşti, cu toate promisiunile ministrului de instrucţiune că legea nu va fi ratificată. Aceasta s'a făcut totuşi în plină vacanţă, tulburându-se profund învăţământul universitar din Iaşi.

*

Memoriul va fi prezentat Suveranului de o delegaţie compusă din decanii facultăţilor de medicină şi ştiinţă (d-nii prof. dr. I. Tănăsescu şi P. Bogdan), împreună cu senatorul Universităţii ieşene d. prof. N. Costăchescu.

Asupra primului punct din memoriu, avem de relatat următoarele: prin noua lege sanitară, abia promulgată, nu există funcţia de prim-epitrop la Spiridonia din Iaşi şi nici nu se cere ca unul din epitropi să fie profesor universitar.

*

Se vede limpede din punctele memoriului al cărui conţinut sumar l-am expus mai sus, cum Universitatea ieşană a cărei faimă şi prestigiu a trecut chiar hotarele ţării, nu este recunoscută ca atare de cei dela centru.

Este o tendinţă să se trunchieze încet dar temeinic, din arborele înaltului institut de cultură dela Iaşi. O primă reacţiune a venit din partea profesorimei ieşene care prin memoriul întocmit sintetizează foarte clar situaţia dela Universitatea Mihăileană.

Desigur că Suveranul va asculta cu bună-voinţă doleanţele Iaşului cultural şi va da Augusta lui deslegare.

E de datoria tuturor intelectualilor din Iaşi să se pună în gardă contra tendinţelor de cutropire a centrului care vrea parcă să desfiinţeze cu totul Universitatea din Iaşi, aşa de mult nesocotită în ultimul timp!..

M. ADMAR

x **Contra durerilor musculare, articulare, sciatice** de natură reumatică sau gutoasă, întrebuinţaţi **Frantzbrandvein Mentoformic Dr. Ratianu** aprobat de Consiliul Sanitar Superior. Alină durerile redând buna dispoziţie. Depozit Farmacia Dr. Ratianu Iaşi, Cuza Vodă 48.

x Inainte de a pleca la mare sau la munte, abonaţi-vă la „Opinia". Abonamentul lunar lei 50.

Un bătrân de 80 ani

care se leagă de copile

La Galaţi bătrânul Iacob Bardianul (78 ani) originar din com. Caplan Cetatea Albă, paznic la o vie din com. Tulucești-Covurlui, şi-a pus ochii pe fetiţa Steriana Făurari (13 ani) şi profitând de faptul că părinţii ei erau plecaţi în oraş a dus-o într'o baracă unde a violat-o.

La ţipetele micuţei, a venit în ajutor femeia Tofana Pascali, care a adus cazul la cunoştinţa jandarmilor.

Bătrânul satir a fost înaintat parchetului de Covurlui.

Cazul dela Brăila

La Brăila fetiţa Fănica Carp Panait, în etate de 12 ani, din com. Opriseneşti jud. Brăila, pe când se ducea spre gara Urbeasca, a fost acostată de băiatul Dumitru Iosif Stănculescu, în etate de 14 ani, din com. Plopu, care s'a năpustit asupra ei şi a necinstit-o.

Părinţii fetiţei s'au adresat jandarmilor cari au arestat pe precocele satir.

O cură termală la domiciliu

Multe persoane, astritice sub forme diferite: reumatici, eczematoşi, nefritici, obezi, bolnavi de rinichi şi de vezică, arterioscleroţici, se găsesc în imposibilitate, de a se duce, vara în staţiunile termale pentru ca să poată urma un tratament necesar:

Trebue să învingeţi această dificultate făcând la domiciliu o cură de URODONAL, care va regulariza funcţiunea rinichilor şi a ficatului, va debarasa sângele de toxinele sale şi va reda supleţea arterelor întărite.

Urodonal se prezintă sub formă de granule efervescente foarte agreabil de luat în apă, el disolvă şi elimină acidul uric şi goneşte otrăvurile din organism.

URODONAL

este tolerat de cele mai delicate stomacuri.

E'ste un produs CHATELAIN
Marcă de încredere

JUBOL
Camaradul de noapte al intestinului. Jubol combate în mod efectiv constipaţia şi turburările privitoare la auto-intoxicaţiunea intestinală. Nu întrebuinţaţi purgative! **Jubolizaţi-vă singuri.**

LA FARMACII ŞI DROGUERII

Mitropolitul Moldovei cere blîndeţă

în acţiunea contra stiliştilor

I. P. S. S. Mitropolit Pimen care se află la Govora, a fost informat despre sângeroa e incidente petrecute în judeţul Vaslui cu prilejul unor agitaţii sti iste,

Chiriarhul Moldovei şi-a exprimat regretul pentru cele întâmplate, declarând că asemenea lucruri ar trebui evitate.

*

Intr'o scrisoare adresată unui preot ieşan, Mitropolitul se declară contra stiliştilor, arătând însă că nu înţelege a se duce luptă contra lor cu arma de foc.

„Este altă armă care convinge mai bine pe rătăciţi: *cuvântul bun, cuvântul adevărului şi al dreptăţii.*

„Şi astfel noi credem că vom duce la bun sfârşit lupta începută de mult contra stiliştilor.

„Incet, dar cuţitul plugului să taie brazda adânc şi să nu rămâie nici o rădăcină a răutăţii sămănate de unii rătăciţi.

„Cu forţa numai înăbuşi; iar dedesubt focul continuă să mocnească".

Inaltul Prelat arată că într'adevăr a cerut sprijinul autorităţilor, însă contra acelor călugări fugiţi din mânăstiri care speculează ignoranţa sătenilor.

Aceşti călugări trebue desbrăcaţi de haina preoţească şi aruncaţi în închisori; căci ei nu uneltesc numai contra bisericii, dar chiar contra statului.

*

Imediat ce va veni dela Govora, Mitropolitul va începe o acţiune contra stiliştilor din eparhia Moldovei.

Se vor forma echipe de preoţi şi călugări care vor colinda satele unde sânt stilişti, ţinând predici şi conferinţi cu caracter moral-religios.

Insuşi Mitropolitul Moldovei va merge în câteva sate şi va vorbi poporului despre primejdia stilismului şi a secte or religioase.

GR. SPIRU

O încăerare sângeroasă

în jud. Dorohoi

din cauza neînţelegerilor pentru stăpânirea unui islaz

Dorohoi 24.— Satul Buzdugani din jud. nostru a fost eri, teatrul unei sângeroase încăerări între mai mulţi săteni din trei comune vecine, din cauza neînţelegerilor ivite pentru stăpânirea unui islaz.

Locuitorii Gh. Nopârcă, Florea V. Baciu, Const. Gh. Nopârcă din Codreni com. Mileanca şi Teodor Garbaciu din com. Bivol au maltratat şi lovit sălbatec, cu ciomegile, pe Dumitru Gh. Pintilie, Teodor P. Racu şi Profira T. P. Racu din satul Buzdugani.

Victimele, în stare gravă, au fost internate în spitalul din Săveni.

Criminalii n'au putut fi toţi arestaţi. Postul de jandarmi Coluşca a putut prinde numai pe Gh. Nopârcă şi Teodor Gârboeni. Ceilalţi au dispărut.

Parchetul local, încunoştiinţat de această ispravă, a ordonat facerea unei anchete.

Opere de bine-facere

Orfelinatul „Popricani"

In timpu guvernării de 4 ani a liberalilor—1922-26, s'a făcut şi Orfelinatul din satul Popricani—în care să-şi găsească adăpost, îngrijire şi creştere copii mici—fie aruncaţi de mame fără suflet, sau din aceia care rămân orfani şi n'au cine îi îngriji.

De la 1922 | 23—de când există Orfelinatul—au ieşit serii de copii buni, trecuţi prin filera şcoalelor: grădina de copii şi cea primară a Orfelinatului, din care astăzi vr'o câţiva şi-au asigurat existenţa, în urma terminării cursurilor secundare.

La începutadministrarea Orfelinatului mergea greu, deoarece era o administraţie unică—cu a Fermei. Mai pe urmă s'a divizat, aşa că Orfelinatul îşi are azi conducere proprie.

Conducerea acestei instituţii prezintă un interes deosebit, deoarece necesită un diriguitor care să aibă un spirit familiar cât mai deschis, ca să poată da o creştere aleasă copilaşilor care deabea dacă ştiu — la intrare în orfelinat — să gângurească.

In asemenea situaţie trebue să existe în conducător mult talent şi virtuţi de desăvârşit educator.

Orfelinatul „Popricani" însă prin felul cum este administrat, lămureşte pe oricine că se lucrează acolo cu muncă persevesentă unită cu dragostea — şi isvorâte din interesul ce-l poartă pentru instituţie, neobosita directoare d-şoara Haluş. Sub directoratul d-sale progresele sunt vădite. Curăţenia exemplară, aranjamentul cu gust şi disciplină în orânduirile zilnice; precum şi iubirea părintească ce există pentru micii copilaşi atât în sufletul larg a ds. directoare cât şi a personalului ce o înconjoară, te impresionează şi nu-ţi poţi zice în în sine că micuţii orfani n'au mamă.

Ingrijirea deosebită ce li se dă orfanilor — în curăţenie, a hranei excelente — faţă de altă dată —; sau a îmbrăcămintei, fac pe copilaşi să crească în condiţiuni bune pentru care fapt, se prezintă cu robusticitate psiho-fizică.

Epitropia Sf. Spiridon—sub tutela căreia se află Orfelinatul, — desigur că a constatat progresul şi munca cu devotament a Ds. directoare, aşa că pe viitor se poate spera că Orfelinatul din Popricani va deveni un model.

D. D. Zamfirescu

O mamă oferă un milion lei

pentru restituirea copilului ei, dat în adopţiune

Bălţi 4.—Acum nouă ani, d-ra Elena M. originară din Iaşi, fiind lipită de mijloace a propus d-nei Emerling, soţia cunoscutului comerciant din localitate, să-i adopte copilul făcut din flori.

D na Emerling a primit propunerea.

Azi, Elena M., care între timp a început să trăiască cu un mare comerciant de mobile, a cerut d-nei Emerling restituirea copilului, oferind pentru el un milion lei.

Mama adoptivă şi copilul au refuzat cererea adevăratei mame.

Cazul acesta e viu comentat.

Procesul unui doctor

din Ştefăneşti-Botoşani

Botoşani 24.— Dorul Mendelovic, dela spitalul din Ştefăneşti, făcând o injecţie antitetanică unui copil al locuitorului Gh. Axinte, copilul a murit. Doctorul a fost dat în judecată pentru omor prin imprudenţă.

La ultimul termen, apărarea a cerut exhumarea cadavrului şi a obţinut o expertiză a d-lui dr. Minovici din Bucureşti.

S'a dat termen de judecată la 19 Septembrie.

O mamă

îşi leapădă copilul în tren

Din Brăila se anunţă că la sosirea trenului personal 801 Bucureşti-Galaţi, şeful acestui tren anume Batinschi, s'a prezentat comisarului gării unde a predat copilul de curând născut de sex masculin, pe care l-a descoperit în closetul unui vagon de clasa III-a.

Din cercetările poliţiei s'a stabilit că mama denaturată s'a urcat în tren în staţia Dedulești, iar la Traian-Sat a coborât. In acest răstimp a abandonat copilul în closet.

După 20 ani de căsnicie!

O impresionantă reclamaţie a fost făcută parchetului de către d-na Anica Tăutu din str. Aurel Vlaicu, în contra soţului ei Vasile Tăutu.

Reclamanta arată că după o căsnicie de aproape 20 de ani, în care timp au avut 8 copii, soţul ei a părăsit căminul conjugal, pentru a trăi în concubinaj cu o altă femeie d-na Elena Popovici din str. 7 Oameni.

Reclamanta arată că soţul ei a lasat-o fără nici un sprijin, şi nu are cu ce-şi întreţine copiii.

Parchetul a dispus cercetări.

Rep.

x **Comandaţi clişee la ziarul „Opinia".**

Efectele căldurilor caniculare

Din cauza căldurei înăbuşitoare ce a domnit în ultimile zile, s'au înregistrat mai multe cazuri de insolaţie.

Primul caz s'a petrecut ieri la amează în gara locală.

In timp ce lucrătorul ceferist Casian lucra pe şantier, a căzut în nesimţire.

A fost transportat a spital cu ambulanţa „Salvării".

*

Alte două cazuri s'au produs la Bacău.

Deasemenea la Bacău a luat foc o magazie de lucru.

Se crede că s'a aprins din cauza căldurii.

*

Sântem informaţi că în ultimile două zile au fost internate la spitalul Socola 7 femei bolnave.

Aceasta ar fi o consecinţă a căldurii excesive.

Dealtfel pensionarele spitalului Socola în timpul acestor călduri au accese şi sînt foarte furioase.

O gardancă a fost grav rănită de o bolnavă.

REP.

Accidentul de aseară

dela aerodromul Abator

Eri spre seară, la orele 7 jum., un avion „Potez" pilotat de plut. major Lazu, şi având ca pasager pe d. subloct. G. Danielescu, aterizând pe aerodromul local, în apropierea drumului spre Holboca, a surprins două femei necunoscute. Acestea au fost lovite puternic de aripele avionului. Una din femei, a succombat imediat, deoarece s'a lovit de pietre, zdrobindu-şi craniul. Cealaltă femeie a fost internată la spitalul Sf. Spiridon, în stare gravă.

Imediat s'a început o anchetă de către d. comandor C. Argeşanu, procuror Costinescu şi reprezentanţii poliţiei. S'a stabilit că aviatorii au încercat tot ce era posibil să evite nenorocirea.

Astfel plutonierul major ce conducea avionul, şi-a pus aparatul într'o poziţie periculoasă, dar femeile speriate au fugit tocmai înspre partea unde primejdia era mai mare. Incercarea pilotului de a ridica aparatul a fost infructoasă, dat fiind scurtul timp în care s'au petrecut lucrurile.

Azi dimineaţă la ora 10, comisiunea de anchetă, împreună cu delegatul parchetului militar, d. comisar regal Cristea Manea, au continuat ancheta la faţa locului.

Cât priveşte identitatea celor două victime, cercetările n'au dat vre un rezultat. După declaraţiile unor martori, una din victime ar fi femeia Elena Matei din Cristeşti. Cealaltă ar fi o femeie din com. Bosia. Cercetările în această direcţie sunt făcute de poliţie şi legiunea de jandarmi.

L.

TABLETA NEVRALGINE JURIST ia cu mâna DUREREA de CAP

AZI LA ROXY — STRADA 42

Spectacol minune — Al doilea film
Revista revistelor, 20 staruri în frunte cu BEBE DANIELSS.

Melo (Gura visătoare) de H. Bernstein cu Elisabeth Bergner

Complectare: Miky şi Jurnalul.
Preţuri de vară: 12 şi 8 lei plus aviaţia şi fondul cinematografic.

DURERI DE CAP 2
NEVRALGII
MIGRENĂ
COMBATE
JAWOL

SERIOS şi temeinic prepar elevi Hulubei, Banca Judeţului, str. Rosetti 4.

VÂND loc 530 m. p. Pentru informaţiuni adresaţi Hotel Podoleanu camera 8, Bulev. Ferdinand 20.

RENUMITELE vinuri vechi găsiţi la Bodega Iancu Solomon, Cucu 42.

MAŞINI de scris, calculat, reparaţii, reînoiri garantat. Ioan V. Dregolschi, Lăpuşneanu 26 fost 38.

LICITAŢIE

Academia de arte frumoase din Iaşi, anunţă a doua licitaţie publică prin bună învoială, cu oferte închise, pentru furnizarea cantităţii de circa 20 vagoane lemne de foc, conform caetului de sarcini.

Licitaţia se va ţine Mercuri 25 Iulie a. c. ora 6 p. m. în cancelaria Academiei, strada Academiei No. 7.

Ofertanţii vor depune o garanţie de 6% conform legii.

Direcţiunea

Detaşaţi din pagina I-a

Bonul de participare

la noua serie de

Mari premii gratuite

Cinematograful Phoenix

prezintă de la ora 3 jum. la 12½ zilnic CU 15, 10 şi 8 lei

Premiera Celebrei Operete de JOHAN STRAUSS

Viena, muzica şi amorul

cu Gretl Theimer, Paul Horbiger, Lee Parry şi tenorul Michael Bolman

Muzica: Johan Strauss

Al doilea film

Călugărul Negru

Cine
Astăzi
— 2 grandioase

Visul

de Emile Zola cu dl. LE BARGY dela Comedia Franceză, JAQUE CATELAINE şi LA PETITE SAVORY

Al doilea film

BISCOT

în celebra comedie

600.000 Fr. pe lună

Complectare: Paramount

ULTIMA ORĂ

S'au reluat raporturile normale
între Rusia şi Bulgaria

Sofia 24.—D. Balotov ministrul de externe, a trimis o telegramă d-lui Litvinov, ministrul de externe al Rusiei, invitându-l a lua dispoziţiuni pentru normalizarea raporturilor diplomatice între Rusia şi Bulgaria.

Se aşteaptă răspunsul oficial de la Moscova care fără îndoială că va fi afirmativ.

Tratativele pentru reluarea legăturilor ruso-bulgare au avut loc la Constantinopol, timp de o lună.

Protocolul a şi fost semnat ieri, pe baza următoarelor puncte principale:

1) Reprezintanţele diplomatice din cele două capitale, nu se vor amesteca în afacerile interne ale statelor respective.

2) Ambele legaţiuni vor trebui să aibă un număr egal de funcţionari.

3) Respectarea principiilor religioase,—ceia ce înseamnă că actualele biserici româneşti din Bulgaria vor continua să funcţioneze.

Normalizarea raporturilor cu Sovietele era un punct din programul noului guvern al d-lui Gheorehief.

Fabricele din Iaşi
ameninţate cu închiderea
Efectul contingentării. Un energic demers la centru

Industriaşii ieşeni sunt în fierbere.

Agitaţia se datoreşte restricţiei la import, care în ultimul timp s'a accentuat.

Astăzi se găsesc în alternativa de a închide porţile fabricelor sau de a micşora randamentul de lucru, licenţiind din personal.

Pentru a nu ajunge la niciunul din aceste rezultate, fabricanţii au ţinut o consfătuire.

S'au dezbătut nevoile curente care au fost concretizate într'un memoriu care, printr'o delegaţie, a fost remis conducerii Camerii de Comerţ.

D-nii Iancu Zipa şi Fred Şaraga şi-au însuşit toate doleanţele.

*

Înarmaţi cu documente, date şi cifre reeşite din rezultatul recentei anchete făcută la industriile ieşene, precum şi cu memoriul fabricanţilor, conducătorii Camerii de Comerţ au plecat la Bucureşti. D-nii Zipa şi Şaraga, însoţind o delegaţie de industriaşi, se vor prezinta ministerului de resort şi direcţiunii Băncii Naţionale.

Autorităţile centrale vor primi astfel un ultimatum pentru acordare de devize şi autorizaţii de import a materiilor prime.

Dacă doleanţele nu vor fi integral soluţionate, d. Iancu Zipa cu concursul d-lui subsecretar de stat Victor Iamandi, va face un demers direct la şeful guvernului...

Rex

Căldurile caniculare

Bucureşti 24.— La Bucureşti termometrul a indicat 48 grade la soare şi 36 la umbră.

În restul ţării, la umbră a fost următoarea temperatură: Galaţi 35 grade; Iaşi 33; Chişinău 32; Cluj 30; Predeal 26 grade.

Institutul central meteorologic arată că temperatura va creşte.

Grav accident de automobil
pe Şos. Bucureşti-Ploeşti
O doamnă în agonie

Ploeşti 24. Automobilul No. 17,825 al primăriei Bucureşti, plecase din Capitală spre Sinaia. La volan se afla d. Al. Anastasescu; iar în maşină d-na Ecaterina Călinescu cu două fetiţe, o doamnă soţia unui deputat, şi o doamnă soţia unui medic din Tekirghiol.

Pe şosea, în dreptul oraşului Câmpina, maşina s'a răsturnat. D-na Ecaterina Călinescu s'a ales cu fractura bazei craniului şi e în stare disperată.

Ceilalţi pasageri sânt răniţi serios.

Georgiştii discută chestiile edilitare
şi cer convocarea consiliului comunal

Sâmbătă seara, după ce s'a terminat şedinţa delegaţiei permanente a clubului liberal-georgist, d. C. Toma a avut o consfătuire cu consilierii comunali, aleşii organizaţiei.

D. av. Raboveanu, membru în delegaţia permanentă a Municipiului a descris felul în care îşi exercită mandatul, adică conlucrarea d-sale din şedinţele delegaţiei. O parte din consilieri au manifestat însă nemulţumire susţinând că d. primar Θ. Racoviţă, —deşi legea îl obligă la aceasta măcar odată pe lună,—n'a binevoit, niciodată dela instalarea consiliului, să convoace consilierii în şedinţă.

D. C. Toma a constatat deasemeni că situaţia este într'adevăr anormală, mai ales că d. O. Racoviţă trebuie să ceară votul şi luminiile consilierilor în anumite transacţii în care a angajat Municipiul.

În cele din urmă s'a decis să se ceară d-lui O. Racoviţă convocarea neîntârziată a consiliului.

Georgiştii vor să ştie: a) cum s'a efectuat proaspătul împrumut şi cât angajează; cer: b) eftenirea cu încă un leu la preţul pâinii precum şi: c) fixare de preţuri maximale la restaurante şi pieţe alimentare.

D. av. Raboveanu s'a achitat de mandat, anunţând d-lui primar O. Racovitză aceste doleanţe.

*

Se credea la un moment dat că consiliul a fost convocat pentru 1 August,— după cum şi anunţasem. Într'adevăr, consilierii au fost chemaţi. Dar pentru a asista, potrivit legii,— la tragerea la sorţi a unor cupoane a împrumuturilor din 1906 şi 1910.

Rămâne de văzut cum vor evolua lucrurile...

p. grancea

Călduri tropicale
82 gr. Celsius

Astăzi s'a înregistrat cea mai mare căldură în oraşul nostru şi anume: 40 gr. Celsius. După calcule astronomice excepte, mâine vom număra 82 gr.

Regia Autonomă C. F. R. a pregătit 80 trenuri care vor pleca la munţi pentru a feri populaţia de insolaţie.

Cu această ocazie acei care au nevoie de bani să treacă urgent pe la cel mai mare specialist în ceasornice de precizie, Leon Goldenberg, Brătianu 82 (vis a vis de str. Mărzescu) care cumpără orice cantităţi de aur, bijuterii vechi, dinţi etc., fără a specula. Leon Goldenberg nu se tocmeşte, ci oferă cel mai mare preţ după cursul zilei, fiind cel mai serios cumpărător.

Păstrând obiectele preţioase, însemnează bani închişi în asemenea timp. K. 325

Necazurile unei studente

Tânăra Eliza Haimovici, din str. Mizil 80, studentă la facultatea de medicină din localitate, s'a dus eri în grădina Ghica Vodă, unde a înghiţit o cantitate de sodă caustică.

Fata a fost transportată la spitalul israelit, unde în urma îngrijirilor date şi-a revenit.

Asupra studentei s'au găsit două scrisori, una adresată familiei şi alta unei prietene, în care arată că gestul ei disperat se datoreşte faptului că nu avea mijloacele materiale pentru continuarea studiilor.

Autorităţile poliţieneşti au deschis o anchetă.

Un negustor se sinucide
aruncându-se în faţa trenului

O impresionantă sinucidere s'a produs azi dimineaţă în gara Vereşti (jud. Botoşani).

Comerciantul Mendel Hart din Chişinău, str. Alexandru cel Bun nr. 94, s'a aruncat înaintea unui tren accelerat care intra în staţie.

El a fost prelăcut într'o masă sângerândă de carne.

Înainte cu câteva minute de a se produce nenorocirea, negustorul s'a plâns şefului de gară că afacerile l-au ruinat şi era foarte abătut.

Şicanat de autorităţi
un negustor se sinucide

La Cernăuţi a încercat să se sinucidă, trăgându-şi două focuri de revolver în partea stângă a pieptului, comerciantul de fructe Gustav Klipper, domiciliat în str. Mărăşeşti Nr. 1.

Asupra cauzelor care l-au determinat să recurgă la acest act, se ştie următoarele:

El îşi deschisese un magazin de fructe într'un subsol şi ceruse autorizaţie să-şi etaleze mostrele pe o etajeră în faţa imobilului.

Cu mare greutate i s'a aprobat această autorizaţie dar dar după scurt timp i-a fost retrasă.

Fiind o fire foarte impresionabilă, Gustav Klipper, descurajat că altor comercianţi s'a îngăduit ceeace lui nu i s'a admis, a recurs la gestul funest.

Negustorul a fost internat la spital.

In jurul furturilor
din Tătăraşi

Am relatat furturile îndrăzneţe comise în ultimul timp în cartierul Tătăraşi.

Poliţia făcând investigaţii în această direcţie, a arestat eri pe cunoscutul spărgător Pătraşcu zis Vieru, cu domiciliul în str. Ciric. Acesta îşi ispăşise nu de mult o pedeapsă ce i s'a dat pentru atac la drumul mare şi se pripăşise în ultimul timp în cartierul Tătăraşi. Întrucât sunt bănueli că el n'ar fi străin de loviturile ce s'au dat în cartier, el a fost arestat. Cercetările continuă.

UN SOLDAT
înghite un şarpe

Carna Vodă 24. — Un caz interesant s'a petrecut Vineri la podul Rege e Carol.

În timp ce soldatul Ghiruţei Constantin din detaşamentul de pază al podul i dormea pe iarbă, un şarpe i-a intrat în gură şi apoi în stomac.

După 24 de ore, şarpele a murit, iar soldatul a fost trimis la spitalul militar din Capitală pentru a fi operat.

Ştiri poliţieneşti

UN FURT
în str. Ghica-Vodă

Un îndrăzneţ furt s'a comis astă noapte la locuinţa d-lui Moise Avram din str. Ghica Vodă 42. Răufăcători necunoscuţi s'au introdus în casă cu ajutorul unor cheiu potrivite şi au furat numeroase obiecte de valoare. S'au început cercetări pentru identificarea şi arestarea hoţilor.

— În str. Ciric, gardianul public a surprins un individ care plănuia o lovitură. Somat să se predea, necunoscutul a luat-o la fugă, gardianul a tras două focuri de revolver după dânsul, dar acesta a reuşit să dispară.

HOŢI ARESTAŢI.—A fost arestat pungaşul de buzunare Dumitru Ciceru din str. Trancu 39, care a furat un ceas de aur cetăţeanului D. Biţu din str. Ateneului 18.

— Deasemeni a fost arestat pungaşul Strul Torchis din str. Vântu 15, care a maltratat un gardian public.

— Tânărul Iosif Rome din str. Lăutari 9, care a comis un furt la d. B. Avram din str. Carageale 21,—a fost arestat astă noapte împreună cu un alt tovarăş al său.

MAMĂ DENATURATĂ.—Femeia Axinia Codinschi din str. Socola, a reclamat poliţiei, că acum două zile s'a prezintat la dânsa, femeia Evdochia Iles din Vaslui, care i-a lăsat un copil şi a dispărut. S'au început cercetări.

ACCIDENT—Le spitalul israelit a fost internată copila Sofica Botez în etate de 7 ani, din com. Comarna, care a fost lovită de un cal. Starea victimei inspiră îngrijorări.

DIVERSE—Poliţia a arestat astă-noapte pe tinerii I. Brânzoi şi V. Ungureanu din str. Păcurari 68, care acostau femeile pe stradă, dându-se drept comisari. Rep.

Dl. Vaida şi afacerea Skoda

Cluj 24. Se confirmă că d. Al. Vaida posedă documente senzaţionale în afacerea Skoda. D-sa le-a pregătit să le prezinte comisiei de anchetă.

Duminică, d. Vaida a fost vizitat de d-nii Em. Haţiegan, Aurel Buteanu, preot Man şi alţi prietini. S'a discutat despre situaţia unor membri din partid în legătură cu afacerea Skoda.

DOI ELEVI DE LICEU
comit un atac banditesc

Bucureşti 24.— In str. Rosetti, s'a comis aseară un atac banditesc.

D-na Ecaterina Constantinescu şi fiica sa d-na ing. Trestianu, au fost atacate de doi indivizi, pe când se întorceau dela cinematograf. Sub ameninţarea revolverelor, indivizii le-au smuls poşetele şi au fugit.

Dându-se alarma, banditii au putut fi prinşi. Ei sânt doi elevi de liceu: I. Roşca în etate de 19 ani, originar din Băileşti-Dolj, eliminat din liceu; şi Şt. Pleşoianu din Craiova, absolvent al cl. 4-a liceale.

Accident

In str. I. Maiorescu, s'a aprins o sticlă de benzină în mânele d-nei Ortansa col. Oromei. Nefericita femee s'a ales cu arsuri grave şi a fost transportată la spitalul Colentina.

Un ziarist ieşan
scăpat dela moarte...

In legătură cu groaznicul accident de automobil din apropiere de Găeşti (şoseaua Titu-Bucureşti) care a cauzat moartea nefericitului sportmen Gh. Nadu, acest „as" al vitezei automobilistice, ni se mai comunică din Govora următoarele:

Gh. Nadu îşi făcea cura în acea localitate. Într'una din serile trecute aflându-se la o masă din parcul băilor împreună cu d. şi d-na general dr. Vicol, d. prof. dr. Petruş Niculescu şi colegul nostru de la „Universul" d. M. Miereanu, regretatul Nadu a comunicat celor prezenţi decizia sa de a se duce, bine înţeles cu maşina ce o avea la garajul băilor, la Bucureşti, pentru a reveni la Govora încă în aceiaşi zi, sau a 2-a zi dimineaţă.

Nadu a invitat pe colegul nostru să-l însoţească în această plimbare...

D. Miereanu simţindu-se obosit a avut buna inspiraţie să n'o primească.

In schimb d. prof. Petruş Niculescu a răspuns afirmativ la invitaţia ce i-a făcut-o nefericitul automobilist.

Starea distinsului profesor ieşan este azi ameliorată, şi sunt speranţe că până'n câteva zile va fi complect restabilită.

Rep.

Un incendiu
la Bucureşti

Ieri a izbucnit un incendiu la clădirea restaurantului „Carpaţi" din Bucureşti, str. Academiei.

Focul a distrus acoperişul şi podul caselor. Au fost avariate plafonul locuinţelor d-lui maior Simionescu şi a croitoriei „Lucetta".

Deasemeni a fost avariat plafonul şi restaurantul „Poiana Carpaţi".

In podul incendiat s'au găsit sticle cu benzină, saltele şi substanţe chimice alterate.

x Clinica chirugicală Doctor Tzaicu şi celelalte secţiuni din Sanatoriul din Iaşi Strada Carol 20, sunt deschise şi în timpul lunilor de vară.

Pregătire permanentă pentru chirurgia de urgenţă.

ORA 1

Alte compromiteri şi complicaţii
în afacerea Skoda

Bucureşti 24. Comisia de anchetă a ascultat astăzi pe portarul hotelului „Palace". El a declarat că d. Romulus Boilă a locuit la hotel împreună cu Remer din Viena, şi erau des vizitaţi de Seletzki.

A fost ascultat apoi d. Albişor, grefier la Consiliul de război. El a confirmat chestia cu falsul din dosarul Skoda, denunţat de d. avocat Vasiliu—Cluj. Arată că d. Macek i-a oferit 100,000 lei.

D. Macek care se afla pe culoar, la comisia de anchetă, a dispărut brusc şi este căutat de poliţie.

Pentru Joi a fost citat d. Vaida.

Consiliul de Miniştri

Astăzi s'a întrunit Consiliul de Miniştri. D. Tătărescu a făcut o expunere asupra rezultatelor vizitei d-sale la Paris.

S'a discutat apoi proectul de decret pentru simplificarea aparatului de stat.

Dillinger s'a sinucis?

Chicago 24.— Poliţia declară că nici unul din gloanţele trase de agenţi n'a atins pe Dillinger.

Glontele care a răpus pe gangster e de acelaş calibru ca revolverul pe care el îl avea în mână. Se pare deci că banditul s'a sinucis.

Un vapor în primejdie

Hamburg 24.— Vaporul „Monte Rosa" care a eşuat în Marea Nordului, are pe bord 1500 persoane. Mai multe vase încearcă să-i dea ajutor.

Geamandane, Cufere,
Servlete, Chais-longuri, Hamacuri
cu preţuri de fabrică, găsiţi numai la
Depozitul făbricei de articole de voiaj
„Mediaş"
Piaţa Cuza Vodă 3 *sub Hotel Continental*

DEJALINURI pentru lingerie de domni desene noui au sosit la mag. **„FAVORIT"**

INFORMAŢIUNI

x *La comisia de anchetă, d. Tillea (ca şi d. Mîrto) a contestat că d. Iunian ar fi primit 3 milioane ca avocat at Skodei.*

Astfel, situaţia d-lui Madgearu devine foarte delicată,—după cum e delicată situaţia d-lui Armand Călinescu, învinuit că ar fi „ajustat" dosarele Skoda.

x Din cauza aglomeraţiei de materie, amânăm pe mâne continuarea interesantei anchete din cartierul Halei.

x D-na Maria Psait din Şos. Arcu, a reclamat justiţiei pe ginerele ei d. Const. Ghiorghiu şi pe fica ei Eugenia, pentru ameninţare cu moartea. Aceştia ar fi ameninţat-o pentru a o obliga să le transcrie averea pe numele lor.

Se cercetează.

x D-na Lucia D. Greceanu din str. Carol a făcut o contestaţie la tribunal contra sechestrului asigurător aplicat la cererea d-lui Gram pe o cantitate de 15 vagoane grâu de pe moşia din Bivolari, pe motivul că poliţele existente în mâna creditorului n'ar avea decât valoarea unui gaj.

x *Atac aerian simulat asupra Iaşului.*— Joi seara se va întruni la primărie comisia care se ocupă cu experienţa de atac aerian asupra Iaşului.

După cum se ştie, acest atac urmează să se producă Duminică 29 Iulie. D. prefect de judeţ Th. Zippa a cerut însă comisiei amânarea atacului pentruca populaţia să fie pregătită din timp asupra măsurilor ce trebuesc luate şi ar fi fericit astfel Iaşul să înregistreze accidente ca la Galaţi.

Comisia va decide dacă e caz de amânare.

x Cetitorii noştri din provincie, care au strâns bonurile de premii, sunt rugaţi a le trimite în plic închis la Administraţia ziarului „Opinia" împreună cu 5 lei taxa de manipulare şi 2 lei pentru răspuns (în mărci postale), după care vor primi fisa de participare la tragerea pe milio...

x **Vinul alb vechi, cu 20 ei litrul de la Fraţii Pogor, este neîntrecut în calitate.**

x E vorba ca un consilier de Curte de Apel să fie numit secretar general la Ministerul de Justiţie.

Ardelenii cer ca acestă demnitate să fie atribuită unui ardelean.

x D. Gh. Mititelu din Tătăraşi a reclamat poliţiei că concubina lui, Anica Butnaru a dispărut de la domiciliu cu o sumă de bani şi obiecte de valoare.

x Conferinţa autorităţilor pentru stabilirea orarului de muncă ce trebuie să aibă loc Sâmbătă la Camera de Comerţ, a fost amânată pentru Mercuri seara.

x Cu o dovadă de frequenţă la Slănicul-Moldovei, a junge să arătăm că numai la inhalatorul staţiunii se înregistrează zilnic cel puţin 600 vizite.

x KERMEZA ZIARIŞTILOR. Se fac ultimele pregătiri pentru Kermeza ziariştilor, de Sâmbătă 28 Iulie.

Printre distracţii: avion lansator de bombe, jazz, radiv, bazar japonez, tir de lebede la bazin etc.

Nu uitaţi: preţuri absolut populare.

x Un cunoscut proprietar ieşan a făcut următoarea ofertă Epitropiei Comunităţii Izraelite;

El se oferă să zidească fabrica de azimă pe care o proectează comunitatea, cu aceleaşi planuri şi acelaş deviz ce le va prezinta Comunitatea.

Oferă însă avantajul următor: El admite să primească plata în 5—6 ani,—nu într'un singur an cum se proectează acum; dar numai dacă plata îi va fi garantată prin venitul fabricei,

x **„Chino-vinul Dr. Ratianu"** cu China, Kola, Guarana, Genţiană şi Glicerofosfat de Calciu întăreşte organismul. dându-i vigoare. Se recomandă cu mare succes convalescenţilor şi anemicilor, mărindu-le pofta de mâncare. Depozit: Farmacia Dr. Ratianu Cuza-Vodă 48.

x **Gustaţi un păhărel cu vin, grasa de Cotnari, la Fraţii Pogor; este delicios!**

x Copii limfatici, anemici, scrofuloşi vor deveni voinici şi voioşi dacă vor face cura de vară cu *Siropul Iodotanic Werner.* Depurativ şi curativ. Aprobat de Consiliul Sanitar Superior.

Preparatul Farmaciei Werner Iaşi. 17

x **Comandaţi clişeie la ziarul „Opinia".**

ANUL XXX No. 8178

ABONAMENTE

Lei 600 . . . . pe un an
„ 300 . . . . „ 6 luni
„ 150 . . . . „ 3 „

ATELIERELE TIPOGRAFICE
IAȘI. — STR. LĂPUȘNEANU 37

2 (doi) lei exemplarul

OPINIA

Ziar popular cotidian

JOI 26 IULIE 1934

PREMII GRATUITE
Bon No. 3
OPINIA

Dificultăți morale

pentru fruntași național-țărăniști

Ancheta în afacerea Skoda începe să atingă obrazul unor fruntași național-țărăniști.

Și pe lîngă dificultatea morală care se creiază precedentului cabinet, survine și o disensiune gravă înlăuntrul partidului.

S'a creat un „caz Madgearu" în legătură cu acuzația nedovedită despre cele 3 milioane ale d-lui Iunian.

Impulsiv, d. Madgearu a aruncat acuzația, invocînd mărturia d-lor Mirto și Tilea. Insă aceștia doi contestă. Și atunci se pune întrebarea : a fost atras în cursă d. Madgearu, de către colegii din partid ?

E o chestiune care va duce la serioase frămîntări. Și se mai pot produce surprize...

*

Impulsivitatea d-lui Madgearu a determinat și fraza teribilă a d-lui Iunian : —„D-stră, fruntași nat-țărăniști, care trăiți pe picior mare, dacă n'ați furat de la Skoda, de unde ați furat ?".

Asemenea cuvinte dela d. Iunian, trag greu în cumpănă. Iar peste impresia produsă, au venit și insinuările cum că d. Armand Călinescu ar fi „aranjat" dosarele Skoda. Ba chiar unii îl indică drept autor al ofertei de 20 milioane, făcută d-lui general Uică.

*

Un fapt precis și foarte grav, îl constitue mărturia că s'au făcut falsuri în scripte, la Consiliul de Război. Și acolo, în forul dreptății în care trebue să ne punem toată nădejdea, s'a plătit mită !

Un grefier a fost arestat. Lucrurile nu pot rămâne aici. Nu ne putem mulțumi cu reeditarea povestei acarului Păun.

Dacă pentru un grefier s'a oferit 100.000 lei, e vădit că erau interese mari în joc și că au curs sute de milioane pentru personalități „onorabile".

Odată ce deducția aceasta s'a pus inevitabil pe tapet, trebuesc trase concluzii cît mai depărtate,—chiar pînă la capăt.

E o chestiune de drept la viață, a țării noastre, pe care, speriații și delapidatorii vor s'o asasineze.

X.

EXERCIȚII DE ATAC CU GAZE

In principalele noastre orașe, aviația face exerciții de atacuri cu gaze, pentru a deprinde populația civilă să ia măsuri de apărare. Un asemenea atac simulat se va produce curând și la Iași.

In clișeu, o scenă de atac simulant, cu gaze.

Pentru concurs

Admiterea de medici la spitalul israelit

După ani de zile de străduinți, s'a luat hotărarea ca locurile de medic la Spitalul Israelit să fie ocupate prin concurs. In aceste vremuri de proletariat intelectual, când cea mai umilă slujbă e ocupată numai prin acest criteriu—concursul—devine un postulat moral ce trebue să steie la baza unei instituții care trăește din aportul colectivității.

Ceia ce s'a obținut în trecut, azi e lăsat pe hârtie spre a fi citit la zile mari ; în realitate se adoptă sistemul „numirilor provizorii" până la concurs, a cărui dată nu se fixează.

Se întemeiază un procedeu nedrept, luându-se ca exemplu cele ce se petrec din când în când la instituțiile similare de stat și unele aceste moravuri sunt introduse pentru satisfacerea politicianismului.

Inerția opiniei publice față de asemenea inovații ajută la eludarea concursului — singurul criteriu care permite—întrucâtva—meritului, să treacă înaintea altor considerațiuni.

Epitropia are în sânul ei liber-profesioniști cari desigur nu odată în viața lor au încercat disperarea în fața nedreptății ; ziar'ști care înfierează zilnic arbitrariul.

Ei au o datorie morală față de tineretul nostru medical : să nu-i smulgă singura posibilitate de valorificare a carierei lor.

Concursul cu toată obiectivitatea, trebue să le pue la punct de onoare în acțiunea de bine obștesc la care s'au aneajat prin venirea lor în fruntea spitalului Israelit.

Dr. SEGAL-CARITAS

Starea nenorocită a țărănimii noastre

Se ridică o generație șubredă. — Viitorul neamului în primejdie

Țărănimea noastră a ajuns într'o stare deplorabilă. Criza bântue cu multă putere la sate. Rezultatul muncii... sunt productele—nevalorizate — și în majoritatea cazurilor insuficiente în cantitate și calitate.

Insuficiența este datorită secetei, inundațiilor și apoi lucrului făcut prea superficial.

Țăranul toamna nu știe ce să mai vândă, pentru a plăti dările și a-și complecta cele necesare și în acelaș timp a opri pentru întreținerea familiei pe un an.

O cantitate mică—așa cum se recoltează—împărțită în felul acesta, nu poate aduce decât mizeria în casa săteanului.

Sărăcia țăranului o constatăm și după exteriorul lui : S'a dus robusticitatea de altă dată. Roșul obrazului ; veselia, —au dispărut. Imbrăcămintea simplă peste măsură,—denotă că mizeria financiară îl stăpânește.

Dar hrana ? O mămăligă — de multe ori din popușoi alterat — borșul simplu, ceapa, și în perioada aceasta fructele.

Cât privește de alte producte : laptele, brânza, păsările etc. toate sunt vândute. E ceva înfiorător ! Să lași o familie întreagă cu stomahul acrit de borșuri și ceapă, iar laptele, și derivatele lui să le vinzi ? ! Lâna oilor—în loc să se înzestreze fetele,—ca altă dată—este vândută și ea. Dar mai mult : criza îl face pe țaran acuma să-și vândă pământul și vitele din ocol. Vedem astăzi țărani fără boi, vaci, oi și ramas numai cu câteva prăjini de pământ ! Din lipsa banului țăranca n'are chibrit și focul îl întreține ca în timpul războiului — cu cărbuni din cioate acoperite cu cenușă. Seara luminele pela case nu se mai văd. Țaranul mănâncă de vreme și se culcă,—ca să nu consume gazul.

Această stare rea a țărănimei, însamnă o perspectivă tristă pentru generația slăbită, care se ridică. Să nu ne mirăm dar de ce în sate se găsesc atâtea cazuri de tuberculoză și alte boli.

Dar pe spetele țărănimei se făuresc bugetele umflate, din care mulți politicieni se înfruptă din gros, și se combină atâtea afaceri scandaloase.

Ce se face pentru această țărănime care reprezintă grosul populației ? Pe conducători nu-i îngrijorează oare ce va fi mâine când din cauza sărăciei, generațiile viitoare de țărani vor ajunge la sapa de lemn, tuberculizate și analfabete ?

Au și țaranii vina că, prin puterea votului universal, *nu știu să revendice*, ci numai să-și umple pentru un moment capul și stomahul cu băuturi amețitoare,—în perioada electorală.

Iar politicianii speculează și chiar întrețin această inconștiență a sătenilor. Insă unde va ajunge țara ?

D. D. Zamfirescu

Regimul militar

în Rusia sovietică

Un aviator care a dezertat din armata rusă și s'a stabilit la Berlin, dă amănunte interesante asupra organizării militare din U. R. S. S.

Armata roșie are oficial un efectiv de 562.000 oameni ; însă în realitate sânt înrolați peste un milion oameni. Durata serviciului este de 2 ani în infanterie, cavalerie și artilerie ; 3 ani în armele tehnice și 4 ani în marina.

Armata activă e bine organizată, însă rezervele sânt proaste.

Recruții sânt trimiși în garnizoane depărtate de locul unde au fost recrutați ; familia nu știe unde se află, iar corespondența li se adresează pe numere de ordine (fără indicarea orașului).

S'a renunțat la libertățile democratice, reintroducându-se disciplina cea mai severă.

Contactul între soldați și civili e pe cât posibil, oprit, — spre a se evita influențe politice în armată. Ofițerii sânt strict supraveghiați și mutați des din loc în loc, pentru a nu-și face legături strânse cu soldații.

Se vede că autoritățile se tem de comploturi contra-revoluționare !

Citiți în pag. 4-a

Ultima oră

DIN TOATA LUMEA

Recrutările în Anglia.—După cum se știe, în Anglia nu este serviciu militar obligator. Cine vrea să se angajeze la oștire, o face de bună-voe, și primește leafă, ca orce funcționar al statului.

Pentru a atrage recruți, guvernul britanic face reclamă prin manifeste și afișe ilustrate, despre avantajele militarului...

Se vede însă că anul acesta (cu tot numărul mare al șomerilor) tineretul englez nu s'a prea grăbit să se înroleze în armată. Deaceia ministerul britanic al armatei a recurs al un procedeu foarte curios : a făcut apel la rezerviști să convingă tineretul de a se înrola în oștire. Iar orcărei persoane care face pe misitul, i se plătește un onorar de 4 până la 5 șilingi pentru fiecare recrut.

*

Efectele crizei. — Criza economică din Germania a adus la faliment și... grădina zoologică din Drezda.

Este o grădină zeologică din cele mai remarcabile, splendit amenajată și conținând peste 5400 animale.

Pentru întreținerea grădinii, administrația a contractat o hipotecă ce a ajuns la scadență și nu poate fi plătită,

Grele timpuri.

*

Pește bătrân.—Lângă Belgrad, un țăran a pescuit în Dunăre un crap voluminos, care cântărea 12 kgr. Interesant este că peștele avea introdus în coadă un inel de metal pe care era încrustat anul 1837,—ceia ce dovedește că-i un crap centenar.

*

Pe plajă.—Pe engleji i-a apucat, dintr'odată, un exces de moralitate,—dovadă incidentele dese ce se produc pe diversele plaje din pricina persoanelor care vin în costume prea sumare.

Pe plaja din Brighton, o domnișoară a apărut într'un costum aproape invizibil. O parte din public a început să protesteze ; iar câteva persoane mai impulsive au recurs chiar la acte de violență.

In timpul agresiunii, costumul în cauză a plesnit și a căzut. Biata fată, rămasă în haina Evei, s'a refugiat într'un automobil care a pornit cu viteză mare.

O fi exces de moralitate, sau simplă ipocrizie ?

Câteva note

EROARE...

Național-țărăniștii sunt aceia cari au redeschis afacerea Skoda, cerând instituirea unei comisii de anchetă parlamentară.

...Au uitat, se vede, că socoteala de-acasă și cu cea din târg, nu se cam potrivesc.

NU MERGE ?

Brutarii ieșeni lucrează cu insistență pentru scumpirea prețului pâinii.

..Adica, mă rog ; nu mai merge cu lipsa la cântar ?

NOX

După moartea lui Emil Corra

Din partea d-lui F. Fagnot, administratorul-secretar al Revistei pozitiviste internaționale din Paris, a primit d-nul *dr. Zosin*, la o scrisoare ce i-a adresat cu privire la moartea lui Emil Corra următorul răspuns :

Paris 19 Iulie 1934

Prea stimate confrate,

Cu o întârziere de câteva zile ce vă rog s'o scuzați, îmi fac o deosebită plăcere de-a vă confirma primirea scrisorii dv. din 8 Iulie cuprinzând un un mișcător și substanțial omagiu pentru memoria scumpului nostru prezident, Emil Corra. Am primit și ziarul *„Opinia"* din 11 Iulie, care reproduce atât de fericit strălucitul dv. omagiu. Am trimes prezidentului nostru, d. Maurice Ajam, carta dv. de condoleanțe. Nu voi uita să comunic frumosul dv. omagiu Comitetului la apropiata sa ședință.

Ați binevoit să întocmiți, fără nici-o întârziere, omagiul dv. pentru acela ce-l regretăm cu toții și căruia-i dați frumosul titlu de „veneratul meu părinte sufletesc". Vom fi fericiți de-a publica în Revistă această prețioasă mărturie a recunoștinței dv. pozitiviste, odată cu acele ce ne vin și ne vor veni de'a confrații noștri din țările depărtate, cuprinzând America latină și (sper) Japonia.

Totuși, trebue să vă prezint toate scuzele mele pentru întârzierea ce va avea loc cu publicarea. Pentru a aștepta sosirea omagiilor confraților noștri din America centrală și de Sud, comitetul a hotărât (după pornirea scrisorii mele din 30 Iunie) ca numărul Revistei ce va fi în întregime consacrat lui Emil Corra să nu apară decât la 15 Octom re ce vine. Așa că în acel număr abea va apărea omagiu dv. pentru scumpul nostru d spărut.

Numărul Revistei de 1 August a fost de altfel în întregime pregătit de d nul Corr . Lucra încă cu 10 zile înainte de moarte. E ultima lui gândire. Cu acest titlu, acest număr va prezenta pentru dv., caşi pentru noi toți, un interes foarte simțit. Veți fi fericit a afla că isprăvise redactarea serbătoririi vegetalelor. O vom publica și se va scoate și un tiraj deosebit, hotărât de el însuși. Va fi ultima lui lucrare științifică. Cât despre frumosul studiu despre Societatea Națiunilor, e foarte înaintat ; dar nu-i isprăvit. Lipsește ultimul capitol, adică concluziunile. Il vom publica în Revistă așa cum este.

Plecarea d-lui Carra lasă printre noi un gol enorm, ce-i aproape imposibil de-a-l umplea. Ne va fi tare greu a menținea Revista și chiar a o face să trăiască. E totuși opera capitală și, pentru acest cuvânt, ne vom sili din răsputeri a compensa lipsa aceluia care fu, timp de 28 de ani, principalul ei redactor și neobosit animator.

Primiți, prea stimate confrate, ca sincera me gratitudine pentru strălucitul dv. omagiu, asigurarea sentimentelor mele de profundă frăție pozitivistă.

FAGNOT

Ambasade ?

Se zice că guvernul ar duce tratative pentruca legațiile noastre dela Paris și Londra să fie ridicate la rangul de ambasade. Postul de ambasador în capitala Franței ar fi destinat pentru d. Titulescu ; iar la Londra este indicat d. Savel Rădulescu.

La asemenea știri, se potrivește vechea zicătoare populară: „chelbosului li trebue tichie de mărgăritar !..."

Adică : sântem înglodați în datorii, cerem amânări de plată, ne prăpădim de sărăcie,... și totuși vrem fastul costisitor al unor ambasade în metropolele europene !

Ingâmfarea și luxul nemăsurat, caracterizează nevrednicia în conducerea acestei țări.

Dacă am fi mai modești, mai economi, mai muncitori și mai cinstiți, am putea stăpâni dificultățile și am scăpa de mizerie.

Asta ne trebuește, domnilor ; nu ambasade...

SCRISORI DIN GOVORA

Istoricul localității.— Imbunătățiri realizate.— Administrație model

Natura în dărnicia ei, a pus Govora pe cea mai înaltă treaptă a stațiilor balneare din țară.

Aci agreabilul și utilul și-au dat mâna pentru a satisface pe vizitatori.

Faptul că localitatea noastră conține în același timp, în cantități enorme și extrem de concentrate, ape Iodurate bogat clorosidice și ape sulfuroase, deasemeni bogat clorosidice, este considerat de lumea medicală și științifică drept un fenomen rar, poate unic în toată Europa.

Apele din Govora au fost descoperite în anul 1880, cu ocazia explcatării pentru căutarea petrolului.

Statul a început în 1877 captările isvoarelor și construirea stabilimentului balnear, iar la 1910 localitatea a fost concesionată societății anonime „Govora Călimănești", care—prin grandioase lucrări realizate—a dat stațiunii proporții vrednice, și o înfățișare occidentală.

Băile Govora sunt situate în regiunea deluroasă a județului Vâlcea, în valea *Hlinței*, pe un admirabil platou, între coline frumoase ce se desprind din munții Carpați.

Un climat dulce, generos, proprice curei cu Iod și pucioasă, lipsit de curenți și umezeală, favorizează stațiunea.

Stabilimentul de băi este instalat într'o cladire impozantă, cu instalații moderne, nespus de curat, și cu o funcționare uimitor de precisă.

O aripă a acestui stabiliment o formează un vast institut de „fizioterapie", cu instalații de — hidro-electro-radio-mecanoterapie, acid carbonic, inhalații, pulverizații, etc. precum și două camere mari și elegante cu aer comprimat, ca la Reichenhall.

Uspitulitatea băilor

In această stațiune sunt numeroase hoteluri mari, toate satisfăcând cerințele chiar și ale celui mai pretențios occidental. In special grandiosul „Palace hotel", așezat pe culmea unui deal și înconjurat din trei părți cu păduri, rivalizează cu cele mai elegante hoteluri europene.

Are peste 200 încăperi mobilate luxos, camere de toaletă, apă rece și caldă, calorifer, două ascensoare, lumină electrică, muzică, terase pentru cură de soare, restaurant propriu, etc.

In localitatea noastră se mai găsesc o mulțime de vile de prim rang, și case particulare cu peste 3000 camere, toate cu prețuri modeste, confortabile și sănătoase.

Tot aci au fost, unele clădite iar altele închiriate de ministerele respective, sanatorii pentru ofițeri, pentru ceferiști, Casa muncii, etc.

Restaurante de toata clasele, de la cele mai elegante până la cele mai modeste stau la îndemâna fiecăruia.

Sub raportul eftinătății Govora întrece ori-ce altă localitate similară. E destul să arăt că prețul unui pui fript la restaurantul cl. 2 e aci de 15-20 lei.

Băile multiple și orânduite pe clase, sunt taxate având-use în vedere posibilitățile tuturor claselor sociale. Grație acestui sistem, toți suferinzii, ție și cei mai săraci, își pot căuta în minunata Govora sănătatea pierdută.

Meritul acestei lăudabile stări de lucruri este al *Soc. Govora-Călimănești*, reprezentată aci cu atâte energie și pricepere de vigilentul director d. inginer I. Trofin secondat de harnicul administrator d. C. Iambor și d. Ilie Stănescu șef comptabil.

Stațiunea posedă numeroase capacități medicale în balneologie, în frunte cu d. prof. universitar Petruș Niculescu,—atât de conștiincios și apreciat.

Distracții. Excursiuni

Distracții numeroase și inteligent organizate, sunt de asemeni o specialitate a băilor Govora. Dacă nu avem „ruleta" cu jucători cari să-și piardă sănătatea și banii, avem în schimb o admirabită muzică militară (a Reg. 86 condusă de maestrul-locot. Macoveiu), câteva posturi de radio, spectacole și cinema, concerte, serate dansante, serbări câmpenești, etc. etc.

Imprejurimile localității oferă escursiuni interesante ca : Mr. Govora. (zidită de Matei Basarab la 1634, unde a funcționat *prima tipografie românească)* ; Mănăstirea „dintr'un lemn", Ocnele Mari, R. Vâlcea, Olănești, nenumăratele localități istorice și fermecătoare din defileul Bistriței, Valea Oltului, Sibiul, Curtea de Argeș, etc.

In concluzie : Govora este un colț fericit al țării noastre, dotat de natură cu toate elementele dătătoare de sănătate și viață.

*

Ieșenii sunt în număr destul de mare la Govora. In fruntea lor se găsește I.P.S.S. Mitropolitul Pimen, care locuește la hotel Palace. Zilnic, înaltul prelat face preumblări în parcul băilor, fiind însoțit întotdeauna de 1-2 concetățeni de ai noștri.

M. MIEREANU Iași

Citiți zilnic Opinia

Bucuria De. este sănătatea

Timpul frumos şi cald a sosit, însă aproape nimeni nu se poate deplasa pentru a merge la o staţiune balneară.

De aceia persoanele cari suferă de reumatism, gută, sciatică, inflamaţii ganglionare de orice natură pot începe de îndată cura la domiciliu, făcând băi cu SARE DE IOD BAZNA care dă rezultate excelente în bolile de femei, boli de gât şi urechi, boli de piele etc.

Sarea iodată de Bazna se întrebuinţează în proporţie de 1 kgr. la 40 litri apă caldă.

O cură completă constă din 20—25 băi.

Sarea de Bazna nu atacă emailul băilor, nici instalaţia.

La farmacii şi droguerii în pachete de 1 sau 4 kgr.

Vara în ţările nordice

Şi în 1934 fericitele călătorii HAPAG spre Nord!
Două voiaje spre Nord dela 1—17 Iulie şi dela 18 Iulie la 3 August.
Un voiaj în Scoţia, Norvegia şi Danemarca dela 5—18 August cu vaporul de lux „OCEANA" lei 28.000 şi
REGINA VOIAJURILOR NORDICE
dela, Spitzbergen, Norvegia de la 21 Iulie la 13 August cu noul vas de excursii „MILWAUKEE" lei 37.000.
VALURILE DE PLĂCERE „HAPAG" SUNT RENUMITELE
Informaţii, prospecte detailate şi înscrieri la Hamburg-Amerika Linie, Iaşi, Str. Lăpuşneanu 20. Telefon No. 131

Răceli, arşiţă, gripă
ia

Testa.

DE AVUT PRETUTINDENI

Duminică 5 August 1934 ora 8 dim. dela Cernăuţi
Voiaj colectiv de 28 zile CU TREN SPECIAL locuri numerotate la
KARLSBAD, FRANZESBAD, MARIENBAD, IOACHIMSTAL, PYSTIAN şi PRAGA
Voiajul tur-retur clasa III-a LEI 2500 | | Voiajul tur-retur clasa II-a LEI 3700
Cura inclusivă 28 zile conţine voiajul tur-retur, hotel, mâncare, băi, vizite medicale, taxe de cură etc. | Clasa III-a Lei 11.000 Clasa II-a „ 12.500
Inscrierea cât şi predarea paşapoartelor la Secţia de Voiaj a ziarului
Czernowitzer Allgemeine Zeitung Cernăuţi
IAŞI: la S. Peretz str. Lăpuşneanu 28

AZI LA ROXY **STRADA 42**
Spectacol minune — Revista revistelor, 20 staruri în frunte cu B[illegible] DANIELSS. Al doilea film
Melo (Gura visătoare) de H. Bernstein cu Elisabeth Bergner
Complectare: Miky şi Jurnalul.
Preţuri de vară: 12 şi 8 lei plus aviaţia şi fondul cinematografic.

A apărut:
DOI MARI POEŢI
Heinrich Heine şi A. C. Cuza
O pildă de înfrăţire semito-ariana de I. LUDO.
De vânzare la S. Peritz str. Lăpuşneanu.

Dr. Violetta Strat
BOLI INTERNE, DE FEMEI
MAMOŞ
Consultă 9—4 şi 7—8
Str. Gh. Mârzescu No. 8

Cinematograful Phoenix
prezintă de la ora 3 jum. la 12½ zilnic CU 15, 10 şi 8 lei
Premiera Celebrei Operete de JOHAN STRAUSS
Viena, muzica şi amorul
cu Gretl Theimer, Paul Horbiger, Lee Parry şi tenorul Michael Bolman
Muzica: Johan Strauss
Al doilea film
Călugărul Negru

VIZITAŢI ORIENTUL
Excursii regulate spre
TURCIA, GRECIA, EGIPT
Siria, Palestina
Călătorii confortabile
Preţuri extrem de reduse
LEVANT
Soc. Anon. de Voiaj
Bucureşti, Smârdan 11
TELEFON 3.29 — 83
Reprezentanţa p. Iaşi: Casa de Credit şi Schimb Bernhard Blimes, Ştefan c. Mare 16

Spitalul de Boli Mintale şi Nervoase Socola Iaşi

PUBLICAŢIUNE

Se aduce la cunoştinţa celor interesaţi că în ziua de 30 August 1934 ora 9 dim. se va ţine la Spitalului Socola, din Comuna Bucium licitaţie publică pentru aprovizionarea acestui spital cu articole coloniale pe timp de un an.

Licitaţia se va ţine în conformitate cu art. 88—110 inclusiv din L. C. P., regulamentul O. C. L. şi normele publicate în Monitorul Oficial No. 127 din 4 Iunie 1931.

Toate persoanele care vor lua parte la această licitaţie, vor depune pe lângă ofertă şi o garanţie de 5 la sută din valoarea furniturei oferite, iar oferta se va face numai în conformitate cu caetul de sarcini care poate fi văzut în iecare zi de lucru dela 8—13 a. m. la administraţia spitalului Socola Iaşi.

Costul acestei publicaţii va fi suportat de adjudecatarul definitiv.

Medic Primar Director
Dr. L. Balif
No. 4705 21 Iulie 1934

LICITAŢIE

Academia de arte frumoase din Iaşi, anunţă a doua licitaţie publică prin bună învoială, cu oferte închise, pentru furnizarea cantităţii de circa 20 vagoane lemne de foc, conform caetului de sarcini.

Licitaţia se va ţine Mercuri 25 Iulie a. c. ora 6 p. m. în cancelaria Academiei, strada Academiei No. 7.

Ofertanţii vor depune o garanţie de 6% conform legii.

Direcţiunea

Asociat

cu 60—70.000 lei, se caută pentru exploatarea unui salon pentru nunţi, baluri, banchete, club, etc. A se adresa sub Asociaţie 25% la ziar.

Ce se pregăteşte

pentru Kermeza ziariştilor

Membrii Sindicatului ziariştilor fac pregătiri febrile pentru Kermeza de Sâmbătă 28 Iulie în grădina Copou.

Distracţiile vor fi cât mai variate: Bazar de păstrăvi vii, o roată miraculoasă tragere la tir, săgeata indiană, avion lansator de bombe, tir de lebede la bazin, masa în careuri (!), ruleta cu două tablouri, jazz, radio, bazar japonez, restaurant popular cu lăutari, joc de baloane, ploaie de confetti şi alte surprize inedite.

Două muzici militare vor distra publicul în permanenţă.

Ieşenii vor petrece de minune până în zori, cu preţuri absolut populare.

LA BUCUREŞTI
s'a deschis, complect renovat, confort modern
HOTEL LUVRU
STR. CAROL, vis a-vis de Poşta Centrală
Preţuri foarte convenabile

Neînţelegeri în chestia concediilor

la întrepinderile particulare

La Uniunea micilor industriaşi şi meseriaşi a avut loc aseară o şedinţă importantă, prezidată de d. Zamfir, preşedintele Uniunii.

S'a discutat înştiinţarea lansată de Camera de muncă, prin care patronii mari şi mici, industraşi şi meseraşi, sunt obligaţi a da salariaţilor lor concedii de odihnă, plătite.

D. Zamfir a arătat că se greşeşte de Camera de muncă, în interpretarea legii, de oarece articolul 49, ultimul aliniat obligă numai acele întreprinderi industriale sau comerciale care au cel puţin 10 salariaţi şi pot acorda concedii fără ca întreprinderea să sufere.

Pe baza acestor explicaţiuni, la rândul ei Uniunea micilor industriaşi şi meseriaşi va da un comunicat explicativ.

Noi restricţii în Franţa

împotriva străinilor

Şomajul intelectual a luat şi în Franţa proporţii. Deaceia autohtonii se plâng de invazia elementelor străine în profesiunile liberale,—făcând concurenţă francejilor şi sporind astfel efectele crizei.

Guvernul din Paris a dat curs acestor plângeri. Se ştie că a pus stră nilor restricţii la exercitarea profesiunei de medic. Acuma s'a făcut o lege nouă prin care se protejează şi avocaţii francejі.

Pentru a profesa avocatura în Franţa,—dacă eşti de origine străină—nu-i destul să capeţi cetăţenia franceză, ci ţi se impune şi un stagiu o bligator de 10 ani. Abea după 10 ani de la căpătarea cetăţeniei, un titrat de origine străină, poate cere înscrierea într'un barou,—şi bineînţeles, dacă în tot acest timp a locuit şi a avut ocupaţiuni în Franţa.

Precum se vede, o măsură cam aspră şi cam şovinistă!

Adunarea generală

a societăţei Reuniunea Femeilor Israelite

La sediul din str. Lozonschi No. 11 s'a ţinut adunarea generală a soc. Reuniunea Femeilor Izraelite.

Preşedinta soc. d-na dr. Ochs a făcut o dare de seamă a activităţei pe anii 1930-1933 şi arată că graţie activităţei intensificate a comitetului şi buneivoinţei publicului, s'a reuşit a acoperi în parte deficitul din anii din urmă.

Arată apoi că în aceşti 3 ani şcoala a fost frecventată de 1000 eleve şi au absolvit cursul complimentar industrial 45 eleve din care 4 au plecat în Palestina; iar celelalte 41 au îmbrăţişat meseria învăţată în şcoală croitoria, ceiace dovedeşte folosul real ce-l aduce acest curs.

S'a verificat gestiune şi dat descărcare vechiului comitet şi s'a procedat la alegerea noului comitet. A fost ales în unanimitate de voturi vechiul comitet, au mai intrat în comitet următoarele doamne: Sapirştein, Socolschi, dr. Ghelman şi av. Rozenhaupt.

ANCHETELE „OPINIEI"

Aptitudini negustoreşti în cartierul Halei

Printre manufacturişti. — Arta de a convinge. — Comerţ şi poezie

Continuăm peregrinarea noastră prin cartierul Halei, în raionul manufacturilor, cari sunt cele mai bine reprezentate.

După un calcol aproximativ, ar fi în jurul pieţii 45-50 magazine cari vând asemenea articole.

La Mocanu

e un magazin celebru; iar d. Fănaru proprietaru', un comerciant cotat pe piaţa Iaşului.. Are clientelă multă printre ţărani, deşi constatăm că are lucruri frumoase şi pentru orăşeni.

Am găsit acolo şi câteva dudui foarte drăgălaşe care târguiau nişte zeliruri...

In general trebuie să remarcăm că articolele de manufactură sunt ceva mai ieftine în hală (poate şi în centru). Negustorii însă se plâng că nu fac vânzare din pricină că.., clienţii n'au parale.

Am văzut „la Mocanu" material de cămăşi de calitate apreciabilă, la 16-18-20-24 lei metrul. Stofe bunicele cu 200-250 lei metru.

Plângeri şi necazuri

D. Mendel Strulovici, negustor de peste 30 de ani în acel cartier, cunoscut prin sulurile de bumbac „specialitatea casei" pe care le oferă sătenilor, e revoltat.

— «Să scrii dle că suntem apăsaţi de fisc. Că atunci când trebue să facem vinzare tocmai atunci ni se închid prăvăliile; că în timp ce noi stăm cu prăvăliile închise, alţi cari n'au nici o cheltueală stau şi vând în toată libertatea; că noi plătim funcţionari; că...

Şi negustorul continuă cu un pomelnic inepuizabil de necazuri şi doleanţe.

Am promis d-lui Strulovici că am să i înregistrez cuvintele; şi ne-am ţinut de vorbă.

Intre ţăran şi negustor

Să fii negustor în piaţă, asta cu mult mai greu decât să fi negustor în centru. Vânzătorul din acest cartier trebue să ştie mai întâi de toate a-şi insuşii vocabularul clienţilor; sau cum s'ar putea spune mai corect, să ştie a se cobori până la client; să-i cunoască psihologia, pentru a putea fi înţeles de ţăran.

In plimbarea prin're negustori şi prăvălii am putut să fac această remarcă ce mă determină să afirm că a fi vânzător în acel cartier e o adevărată artă..

Clientul care freqventează magazinele din Hală, în speţă ţăranul, e adesea încăpăţânat sau „diştept" cum zic negustorii — şi nu se lasă convins cu uşurinţă.

Sisteme de convingere

Vânzătorii îşi dau însă toată silinţa, utilizează o argumentaţie neaoş ţărănească, (moldovenească, basarabenească, bucovinească) după cum e şi clientul; recurge la toate ghidusiile posibile, numai pentru a convinge pe client, şi adesea reuseşte..

E foarte amuzant să fii spectator la târgul dintre ţăran şi negustor (vorbesc de negustorii talentaţi în arta de a servii pe ţăran).

..De fiecare client şi negustor s'ar putea realiza o schiţă umoristică îndeajuns de originală.. Noi însă nu intenţionăm să facem literatură pe seama negustorilor şi a clienţilor, ci să le înregistrăm doleanţele în scopul unei îmbunătăţiri a situaţiei.

Negustori şi... poeţi

Vânzătorii din Hală sânt uneori plini de draci... Pentruca să aibă vânzare, fac tot ceiace-i posibil..., până şi.. poezii.

Un negustor tânăr în faţa unui magazin de galanterie din raionul noilor pavilioane, îndeamnă astfel clienţi.

„Cine cumpără la mine
„Toată viaţa-i merge bine.
„Cine, la vecinul meu,
„Toată viaţa-i merge rău".

După cum se laudă negustorul, e o strofă originală.

Un alt negustor supărat probabil că clientul nu-i aprecează suficient marfa, i se adresează: (tot în versuri)

„De când mama te-a făcut,
„Tu de asta n'ai avut".

Şi multe asemenea, cari formează un deliciu pentru spectator (bine înţeles nu şi pentru negustor, care în timpu ăsta asudă, sau în limbajul lor „taie lemne" cu clientul)

De jurămintele negustorilor din piaţă nici nu mai vorbim.

Un vânzător, băeţandru de vre-o 15 ani, se jură în faţa unui client:

—„Să n'ajung să-mi găsesc acasă.... copiii sănătoşi.

Sau — un altul: Aşa să *ai* (în loc de „să am") pare de ochii din cap dacă nu ţi spun drept" etc. etc...

In general, tuturor clienţilor negustorii le spun cuvinte de dragoste; şi pentru această dragoste ii vând marfa. „sub preţul de cost".

Magazine de coloniale

Magazinele de coloniale sunt şi ele suficiente în cartierul Halei.

Un magazin complect occidental este cel al d-ui *M. I. Klecner*, vis a-vis de farmacia Beceanu; vad vechi, fost pe vremuri magazinul „Olănescu".

Găsesc pe d. Klecner cetind ziarul „Opinia".

Fără să-l întrebăm mult, d. Clecner ne spune:

— „Dacă s'ar plăti regulat salariile funcţionarilor, pensionarilor şi armatei, nu m'aşi plânge de loc de criză, pentrucă aceştia formează clientela mea".

Negustorul are foarte multă dreptate în această privinţă. Din cauza crizei în care se zbat slujbaşii statului, îndură şi negustorii greutăţi.

D. Klecner mă informează că vinde zahărul tos la 23 lei kgr., cubic 26 lei kgr., untdelemn 24 lei kgr. sticla de oţet 11 lei, orez 14 lei kgr. etc.

Un procedeu greşit

D. Klecner cât şi alţi negustori de coloniale, ne denunţă un fapt interesat.

... Şi anume: Sunt concurraţi de însişi furnizorii lor; de engrosişti.

Ni se precizează că mulţi engrosişti — şi încă din acei mari — vând la client endetail, cu preţurile cu cari oferă marfa la negustori; uneori chiar şi mai redus.

In prezent însă negustorii au pornit o acţiune de grupare în jurul „Sindicatului alimentar" care examinează aceste probleme.

In numărul viitor ne vom ocupa de alţi comercianţi din această categorie, precum şi de alte bresle.

Z. Dessmond

INFORMAŢIUNI

x D. prim-ministru Gh. Tătărescu a revenit Luni în Capitală bolnav. D-sa suferă de amigdalită.

Ieri dimineaţă avea 38 grade temperatură.

x Hoteluri'e din Tg. Ocna sunt ocupate de vizitatori care aşteaptă să se elibereze camere a Slănicul-Moldovei.

x Elevele plecate pentru seria I la colonia dela *Fundul Moldovei*, se reîntorc Joi 26 Iulie ora 2 fără un sfert p. m.

Elevele înscrise pentru seria II pleacă Joi 26 Iulie ora 5 dimineaţă.

x Bonurile de premii se preschimbă zilnic la Ad-ţia ziarului „Opinia", în orele de după masă (3-7).

Sâmbătă 28 Iulie
la
Grădina Copou
Kermesa
ZARISTILOR
Distracţii unice

Direcţiunea Institutului de surdo-muţi

„Mare e Voevod Mihai" din Iaşi

str. Vasile Lupu No. 33, aduce la cunoştinţă că pentru anul şcolar 1934 | 35 se primesc ca interni fetiţe şi băieţi în etate de 7-12 ani, fiind vacante următoarele locuri: 15 pentru clasa I-a de articulaţie, 3 pentru cl. II, 3 pentru clasa a IV şi 4 pentru cl. a V-a de surdo-vorbitori.

Cererile de primire se vor adresa până cel mai târziu 15 August a. c. Direcţiunii Institutului.

Ele vor fi însoţite de următoarele acte: naştere, vaccină, sănătate şi paupertate pentru părinţii cari pretind locuri de bursieri sau semibursier.

Solva este de 5000 Lei anual, plătibilă anticipat trimestrial. Ea se va reduce resp. scuti numai în cazuri excepţionale şi în baza actelor oficiale.

Copilul se va prezenta la primire cu rechizitele prescrise şi echipat cu cele prevăzute în regulamentul şcoalei. Detalii la Direcţiunea Institutului.

Detaşaţi din pagina I-a
Bonul de participare
la noua serie de
Mari premii gratuite

„Strandul Iaşilor"
Intrarea gratuită
Lunea, Mercuri şi Vinerea dela orele 8 seara.
In restul zilelor intrarea generală Lei 5.
Bufetul bine asortat cu preţuri reduse.
ORCHESTRA SPECIALĂ
Direcţiunea

x *Ori-unde plecaţi „Opinia" nu trebue să vă lipsească, Cereţi deci un abonament pentru băi, care costă 50 lei pe lună.*

x A apărut No. 5—6 din revista *„Vremea Şcolii"* a învăţătorilor din jud, şi oraşul Iaşi de sub conducerea redacţională a d-lui C. Eremia.

Apărută în condiţii admirabile, technice şi estetice conţine un numeros şi selecţionat material având articole semnate de d-nii: Preot D. Axinte, Const. Ciobanu, Gr. Ciubotaru, Const. Mândru, M. Merfea, Const. Eremia, Mih. Hulubei Mih. Câmpu, Mih. Hordiă, Const. Tumuruş, D. Gagoş, Prof. Em. Diaconescu, C. Platon. Sonia Popescu etc.

De ce se miră un Eschimos
Că tenul mi-e aşa frumos
Când îl poate obţine fiecare
C Crema de lăcrămioare.

x **Dr. Brener** *specialist mamoş*, boli de femei. Cons. 2—6 d. a. str. Lăpuşneanu.

Ancheta Skoda

S'a stabilit că s'au făcut falsuri

la Consiliul de război din Bucureşti

Situaţiuni delicate, şi dedesubturi politice

In şedinţa de eri a comisiei de anchetă in afacerea „Skoda", grefierul Albişor a declarat că plutonierul major Gh. Ilie, grefier la Consiliul de război, a primit de la comisarii regali colonel Pompiliu şi maior Hagi Stoica textul ce trebuia introdus în declaraţia lui Seletzki,—text privitor la raporturile dintre acesta şi d. Iuliu Maniu şi Romulus Boilă.

Grefierul Ilie a transcris textul. Apoi, după îndemnul d-lui maior Hagi Stoica, a păstrat notele ce i-au fost înmânate, pentru a utiliza de ele drept piese de apărare, într'un eventual scandal. Scopul adnotaţiei ar fi compromiterea celor doi fruntaşi naţ.-ţărănişti.

Grefierul Albişor mai declară că Ilie ar fi oferit notele spre cumpărare lui Seletzki.

In orice caz, Seletzki ştia de falsul comis, fiindcă avea o foto-copie după notiţele grefierului Ilie. Audiatul mai spune că, grefierul Ilie a vîndut notele d-lui Macek, secretarul reprezentanţii Skoda, pentru 100 mii lei, iar banii au fost împărţiţi cu plutonierul Ilie.

Plutonierul Ilie declară că i s'au dat indicaţii verbale şi scrise de către d. colonel Pompoaiu, de ce să facă cu notele.

Audiatul neagă cu îndârjire că le-ar fi vîndut lui Seletzki sau lui Macek. Crede că mai curând le a vîndut Albişor, care era paznicul lui Seletzki.

S'a procedat la confruntarea plutonierilor Albişor şi Ilie şi ambii şi-am menţinut declaraţiile

Comisienea a decis punerea sub stare de arest a ambilor grefieri şi sesizarea parchetului militar.

D. Romulus Boilă a negat că ar fi fost în strânse relaţii cu Renner, după cum a afirmat portarul hotelului Palace din Capitală. D. Boilă a mai respins şi declaraţiile d-lui V. Marin, fost şef de cabinet la preşedinţia consiliului, care afirmase că fruntaşul ardelean venise într'un automobil al primului ministru împreună cu Seletzki, la preşedenţie.

După amează a fost ascultat d. Macek, care lipsise dimineaţă.

D-sa a spus că a dispărut dimineaţă, crezând că nu e necesară prezenţa lui. Recunoaşte că a dat 100 mii lei grefierilor Albişor şi Ilie.

S'a făcut o confruntare între d. Macek şi grefieri. Depoziţiile lor sânt la fel. Se contrazic însă asupra locului unde s'au dat banii.

Măcelarii protestează

Delegaţia negustorilor de carne a lucrat ieri la Municipiu cu d-nii Nicu Stanciu, Gr. Carp şi Băcescu.

D. Valder, reprezentantul măcelarilor, a declarat că nu poate accepta noua ordonanţă de reducere a preţurilor, subliniind totodată că nu-şi asumă răspunderea situaţiei.

Insă d. primar Racovitză a ordonat afişarea nouei ordonanţe.

Reducerea la preţul cărnii a intrat în vigoare de astăzi.

O cură termală la domiciliu

Multe persoane, artritice sub forme diferite: reumatici, eczematoşi, nefritici, obezi bolnavi de rinichi şi de vezică, arteriosclerotici, se găsesc în imposibilitate, de a se duce, vara în staţiunile termale pentru ca să poată urma un tratament necesar:

Trebue să învingeţi această dificultate făcând la domiciliu o cură de URODONAL, care va regulariza funcţiunea rinichilor şi a ficatului, va debarasa sângele de toxinele sale şi va reda supleţea arterelor întărite.

Urodonal se prezintă sub formă de granule efervescente foarte agreabil de luat în apă, el disolvă şi elimină acidul uric şi goneşte otrăvurile din organism.

URODONAL

este tolerat de cele mai delicate stomacuri.

Este un produs CHATELAIN Marcă de încredere

JUBOL
Camaradul de noapte al intestinului. Jubol combate în mod efectiv constipaţia şi turburările privitoare la auto-intoxicaţiunea intestinală. Nu întrebuinţaţi purgative! Jubolizaţi-vă singuri.

LA FARMACII ŞI DROGUERII

Consiliul municipal chemat să rezolve

câteva probleme însemnate

Rectificarea bugetului — Lucrări edilitare — Preţuri maximale

Pentru Sâmbătă 28 crt. ora 5 p m. membrii consiliului comunal au fost convocaţi în şedinţă.

Ordinea de zi insumă câteva chestiuni însemnate, cum ar fi rectificarea bugetului, fixarea de preţuri la alimente, etc.

Noui surse de venitur

Lucrările privind rectificarea de buget sunt în curs de pregătire de d. Popovici, şeful finanţelor municipale, după indicaţiile d-lui primar O. Racovitză.

Primarului îi trebuiesc noui sumi pentru lucrări edilitare; ştie de unde să le scoată,—şi pentru aceasta vrea şi votul consiliului.

Proectele edilitare

Ii trebuiesc în primul rând bani pentru pornirea lucrului la deschiderea străzii noui: Ştefan cel Mare—Piaţa-Unirei.

In primăvară d. Racovitză făcuse o transacţie cu Epitropia Sft. Spiridon pentru exproprierea unui imobil al Spiridoniei. Iată însă că Epitropia cere astăzi bani ghiaţă pentru imobilul expropiat.

D. Racoviţă care ţine mult să înceapă încă în campania actuală lucrarea, vrea să limpezească chestiunea, cu aprobarea consiliului.

*

Primarul va mai cere un vot pentru achiziţionarea carierei de piatră dela Maxut. Şi va cere concursul, totodată, pentru a putea începe şi alte lucrări edilitare.

In paranteză vorbind, — la o întrebare pusă de noi primarului de ce au stagnat lucrările începute (str. Cuza-Vodă, Palatul ad-tiv), — d. Racoviţă ne-a arătat că aşteaptă sosirea materialului comandat şi plătit. Lucrările în orice caz vor fi gata în toamna aceasta...

Preţuri maximale

Fiindcă s'a făcut atâta vâlvă, — şi cu drept cuvânt, — în ceeace priveşte scumpetea alimentelor la Iaşi, d. Racoviţă, laolaltă cu consiliul, va chibzui şi va stabili preţuri maximale, la zarzavaturi, fructe brânzeturi.

Se va examina şi situaţia preţurilor dela birturi şi restaurante.

D. Racovitză, —din câte am putut afla,— va fi interpelat şi în privinţa preţului pânii, sifonului şi ghieţii.

Imprumutul

Consilierii georgişti, la consiliu, vor cere lămuriri şi în privinţa noului împrumut.

După cum se vor interesa despre lucrările pentru refacerea conductei şi a construirei bazinului.

*

Ordinea de zi mai insumează vânzări de terenuri, aprobări de licitaţii, expropieri.

La comunicări diverse, d. primar O. Racovitză va informa consiliul despre unele noui proecte ale d-sale, în legătură cu câteva oferte primite de Municipiu... Va fi, în orice caz, o şedinţă interesantă...

p. grancea

Functionarii dela finanţe

n'au voie să frecventeze cazinourile

D. Mitiţă Constantinescu, subsecretar de stat la finanţe, a dat dispoziţiuni către toate administraţiile financiare prin care le aduce la cunoştinţă, că este interzis funcţionarilor ce depind de ministerul de finanţe, să intre în cazinouri şi localurile de joc de noroc din staţiunile balneare şi climaterice.

Cei cari vor fi descoperiţi că nu respectă dispoziţiunile ministerului, vor fi sever sancţionaţi.

INFORMAŢIUNI

x Profesorul agregat Doctor Ioan Gheorghiu subdirectorul medical al Băilor Vatra-Dornei va fi în localitate Sâmbătă 28 şi Duminică 29 Iulie pentru a da consultaţii între orele 6—8 strada Carol 49. In celelalte zile consultă la Vatra-Dornei.

x Incercaţi Sarea de Iod din Bazna, în timpul vacanţei. Este incontestabil un foarte bun remediu pentru suferinzii de reumatism, artritism, anemie, boli de nervi, de piele, etc. Cura complectă este de 23-35 băi, iar cea mică de 11-15 băi. Băile pot fi generale sau parţiale în conformitate cu prescripţiunile medicale.

x Clinica chirugicală Doctor Tzaicu şi celelalte secţiuni din Sanatoriul din Iaşi Strada Carol 20, sunt deschise şi în timpul lunilor de vară.

Pregătire permanentă pentru chirurgia de urgenţă.

x In timpul excursiilor, militari în marş, vânători şi chiar automobilişti (la volan) evitaţ obosea'a dacă întrebuinţaţi *Tabletele Kola* stimulante. Preparatul Farmacistului Werner Iaşi. 18

x Din vechea medicină a rămas o învăţătură mare, frumoasă şi adevărată că, stomacul şi inima sunt singurele elemente cari au o însuşire capitală de a tămădui şi regenera tot corpul omului.

Cercetările ştiinţei medicale moderne au dovedit că sângele joacă un rol foarte important, în viaţa şi sănătatea tuturor fiinţelor insufleţite. S'a invederat că sângele e temelia vieţei, izvorul energiei animale, deci şi a oamenilor.

...Şi sângele se supune cu toate acestea legilor evoluţiei, se schimbă, îmbătrâneşte, se strică, se infectează, reţine tot felul de otrăvuri şi câte altele. Din fericire există un medicament cu numele de URODONAL care are proprietatea de a curăţa, de a regenera, sângele. In acest chip se întinereşte şi se înviorează organismele decăzute, prăpădite, atinse de arterioscleroză îndepărtându-se fără milă cruntа bătrâneţe

x Dl. Dr. *H. Sirchis* dentist intercându-se în localitate, a reînceput consultaţiile în cabinetul d sale dentar din strada Cuza Vodă 7 vis-a-vis de Prefectura Poliţiei.

Noul secretar general

al ministerului de justiţie

In locul de secretar general, rămas vacant la ministerul de justiţie, prin demisia d-lui Valer Roman, a fost numit eri, secretar general cu delegaţie, d. Aurică Lerescu, consilier la Curtea de Apel secţia III din Capitală.

Măsuri severe

împotriva propagandiştilor hitlerişti din Basarabia

La Chişinău a avut loc o importantă conferinţă în localul inspectoratului regional de jandarm cu participarea funcţionarilor superior dela siguranţa generală şi a reprezentanţilor garnizoanei militare.

Conferinţa a acordat o atenţie specială curentului hitlerist în sudul Basarabiei.

S'au luat o serie de măsuri cari prevăd sancţiuni severe împotriva acelora cari propagă în massele populaţiei idei hitleriste. Agitatorii vor fi imediat arestaţi şi daţi în judecata consiliului de război, în baza legii apărării statului şi a stării de asediu.

UN PUNGAŞ IEŞAN

a fost arestat în Dobrogea

pe când încerca să jefuiască un căpitan

Constanţa 25.—In gara Medgidia a fost arestat eri pungaşul Marcu Iţic Iancu din Iaşi, str. Colonel Langa 13, care a încercat să jefuiască pe căp. Bănică din escorta regală. Acest pungaş este urmărit de numeroase poliţii din ţară pentru diverse furturi.

Marcu Iţic Iancu a fost adus sub escortă la chestura locală.

Abonaţi-vă la „Opinia"

Accident de automobil

lângă Bălţi

Bălţi 25. — Un accident de automobil s'a întâmplat ieri. Maşina care face cursa Bălţi Teleneşti s'a ciocnit cu un car cu fân, rănind cinci pasageri, din cari următorii sunt grav: Iancu Rubin, Vasile Matei şi David Fieldeman.

Toţi au fost transportaţi la spitalul din Teleneşti.

4 copilaşi au mâncat masalariţă

şi au înebunit.— Drama din localitate

O impresionantă nenorocire s'a intâmplat eri în localitate.

Copiii D. Iftimie în etate de 5 ani, din str. Tudose 32, Gh. Petrovici de 3 ani, din str. Ţuţora 24, şi alţi doi în aceiaşi vrâstă, jucându-se pe câmpul Ţuţorei, au mâncat nişte măselăriţă.

Imediat au fost cuprinşi de dureri atroce şi au fost transportaţi la spitalul israelit. Pe drum, sub influenţa otrăvei din plantă consumată, cei 4 copii au înebunit. Ei au fost izolaţi în spital şi se află în stare gravă. Poliţia a dispus facerea unei anchete.

Emigranţi evrei

spre Palestina

La direcţia generală c. f. r. a sosit o adresă din partea direcţiei P. K. P. (căile ferate polone) prin care se aduce la cunoştiinţă că în cursul anului acesta vor trece prin România 12.000 emigranţi spre Palestina.

Până acum au plecat 4500 emigranţi.

Majoritatea din ei sânt haluţimi din Polonia, iar parte refugiaţi din Austria şi Germania.

Incepând din luna aceasta vor trece prin România câte două trenuri speciale, pe lună, fiecare tren transportând 800 emigranţi evrei.

Aseară a trecut prin punctul de graniţa Grigore Ghika-Vodă un tren special cu 750 emigranţi.

Din Cernăuţi s'au mai urcat în tren încă 50 haluţimi.

In cursul săptămânei acestea emigranţii se vor îmbarca la Constanţa pe vaporul „Polonia" plecând spre Palestina.

O tânără ieşancă

victima unui avort

Parchetul a fost înştiinţat despre moartea curioasă a unei tinere ieşence d-na Ileana Ciochină din str. Ipsilante 10.

Tânăra a fost adusă noaptea trecută la spitalul „Maternitatea" de un frate al ei şi de un alt tânăr care s'a recomandat prietenul ei.

Puţin timp după internare, pacienta a intrat în comă şi în aceiaş zi după câteva ore şi a dat sufletul.

Se pare că este vorba de un avort nereuşit.

Parchetul a dispus facerea autopsiei.

REP.

Poliţia crede că a identificat autorul

unor asasinate din Iaşi

E vorba de un dement, evadat din Capitală

Am relatat că d. Grigore Botez, vechiul poliţist eşan, imediat după instalarea d-sale în postul de director al chesturei locale, a reînceput cercetările pentru lămurirea celor 5 crime comise în Iaşi şi ai căror autori n'au putut fi identificaţi. Cercetările continuă a fi făcute de doi poliţişti dela biroul judiciar, sub directa conducere a d-lui Grigore Botez.

Un rezultat prim a reluărei anchetei în cele 5 asasinate, a fost o senzaţională descoperire.

*

Pare ciudat că în crimele făptuite asupra Amaliei Lascar, Maria Sachelarescu şi Isabela Macoveschi este semnalat unul şi acelaş individ: înalt, spătos, brun la faţă, elegant îmbrăcat.

Anchetatorii au făcut investigaţii spre a afla cât mai multe amănunte din viaţa intimă a victimelor, Şi aici intervine partea senzaţională.

Amalia Lascar, debitanta din str. Carol, ucisă în chip misterios, avea o rudă internată la un spital de boli nervoase din Capitală. Persoana aceasta a reuşit însă să evadeze din ospiciu şi nici până astăzi nu se ştie unde se află. Evadarea s'a produs cu 3 săptămâni înaintea asasinărei Amaliei Lascar.

Fapt interesant e că direcţiunea ospiciului din Capitală, a înştiinţat poliţia ieşană de această evadare, specificând că bolnavul este din Iaşi şi că aproape sigur că dânsul s'a refugiat în localitate.

Astfel stând lucrurile, e prezumţie că asasinul Amaliei Lascar ar fi nebunul evadat.

De altfel d-na d-r Ropală Cikerschi şi dr. Pşenit, medici legişti, autopsind cadavrele celor cinci victime, au declarat că violenţă şi ferocitatea cu care au fost aplicate loviturile trădează un individ cu mintea dezechilibrată.

Poliţia crede că a indetficat asasinul.

Rămâne acum să se descopere ascunzătoarea lui.

LONNY

Un comerciant

în ceartă cu clienţii

Comerciantul Tobias Kahane din Str. C. Negri, a reclamat parchetului pe lucrătorii ceferişti de la atelierele Nicolina, Florea Ciucă şi Mercore Gavril.

Aceştia au luat marfă dela comerciantul reclamant, şi n'au mai plătit-o.

Incercând să-i urmărească, comerciantul a fost ameninţat cu moartea de d. Fl. Ciucă.

Se fac cercetări.

x **Siropul Iodotanic Dr. Ratianu** aprobat de Consiliul Sanitar Superior, se recomandă cu mare succes copiilor lymfatici, anemici, scrofuloşi şi rachitici pentru purificarea şi regenerarea sângelui, înlocuind Untura de Peşte. Nu produce jodism. Depozit Farmacia Dr. Ratianu, Iaşi, Cuza Vodă 48.

x „**Opinia**" *face abonamente pentru orice staţiune balneară sau climaterică din ţară cu 50 lei.*

Se discută ieftenirea sifonului

Insă fabricanţii opun rezistenţă

La sindicatul alimentar a avut loc aseară o consfătuire între cârciumarii din Iaşi şi proprietarii fabricelor de sifoane pentru eftenirea preţului la acel articol.

Au participat reprezentanţii fabricelor „Crâşmarii Asociaţi", „Sanitas" şi d. Iţic Lupu.

Au avut loc discuţii vii, neputându-se lua însă nici o hotărâre, nefiind prezente toate fabricele de sifoane.

Discuţia a fost amânată pe Vineri când vor fi convocate şi celelalte fabrici.

S'a luat apoi în discuţie adeziunea din partea fabricei „Ghiaţa" la acţiunea sindicatului alimentar.

S'a stabilit ca hotărârea în ceiace priveşte adeziunea „Gheţei" să fie luată de plenul comitetului.

Bărbaţii Neputincioşi

(Impotenţi)

Slăbiţi de vârstă, exces sau boală la orice vârstă, se vindecă repede prin ungere cu „Buwegen" care nu atacă stomacul, rinichii, inima, ca preparatele luate prin gură. Invenţia senzaţională a Laboratorului Chimic Pforzheim, experimentată de Profesor Dr. Georg Luda, Berlin. Nu aşteptaţi agravarea boalei! De vânzare la Farmacii şi Droguerii. Lei 380 flaconul. Literatură lămuritoare trimite sub discreţiune, contra mărci pentru răspuns: „REPREZENTANŢA BUWEGEN", Bucureşti I, Str. Brezoianu 56.

Mica Publicitate

DE VÂNZARE casele Oltescu având două faţade: str. Mutu 6 şi str. Beldiceanu 1 (disp. 5-a). A se adresa d-lui Patraşcu str. Eternitatea 78.

TERASA Berăriei Marcu Mărzescu 7, bufet excelent, gratar special, vinuri bune.

RENUMITELE vinuri vechi găsiţi la Bodega Iancu Solomon, Cucu 42.

MAŞINI de scris, calculat, reparaţii, reînoiri garantat. Ioan V. Dregolschi, Lăpuşneanu 26 fost 38.

SERIOS şi temeinic prepar elevi, Hulubei Banca Judeţului str. Rosetti.

BORCANE pentru compoturi şi murături vinde eftin sticlăria Hirschensohn strada Anastasie Panu 39.

DR. SOLO SCHREIFEL Boli venerice, syfilis. Anastasie Panu 70.

CAUT tânăr cofetar, specialist, plătit cu 1000 lei lunar, cameră şi masă. Adresa Cofetăria N. Panciu Tecuci.

CAMERĂ mobilată se închiriază în str. Sf. Atanase 21 (în curte, stânga). Intrarea separată, lumină, confort.

x Inainte de a pleca la mare sau la munte, abonaţi-vă la „Opinia". Abonamentul lunar lei 50.

Primăria Municipiului Iaşi

ORDONANŢA

Având în vedere interesele generale ale asigurărei salubrităţei şi higienei publice;

Având în vedere drepturile ce ne sunt conferite de dispoziţiunile legei pentru organizarea administraţiunei locale;

Având in vedere regulamentul pentru curăţirea latrinelor în Comuna Iaşi şi art. 336 din Legea Sanitară şi de Ocrotire;

Noi Osvald Racovitză primarul Municipiului Iaşi;

ORDONĂM:

In termen de cinci zile de la data emiterei acestei ordonanţe, proprietarii sau chiriaşii imobilelor din oraşul Iaşi sunt obligaţi să ceară la serv. Barometric a Municipiului din str. Sărărie să li se vidanjeze latrinele, după care se va desinfecta spre a se evita infecţiile.

In cazul când în controlul ce se va face de organele de mai jos, se va constata că unii din proprietari sau chiriaşi nu s'au conformat acestei ordonanţe, vidanjarea se va face din oficiu, debitându-se cu costul manoperei şi urmări prin percepţie încasarea şi înainta judecăţii pe contravenienţi.

Organele Municipale, sanitare şi poliţieneşti sunt însărcinate cu aducerea la îndeplinirea a acestei ordonanţe.

Grădina

Pomul Verde

ASTĂZI

Reprezentaţie Populară

cu 12 şi 20 lei

Puteţi admira pe marea protagonista

SIDY THAL

După cererea generala pentru a 15 a şi ultima oară — în marea ei creaţie —

SIKERTE

ULTIMA ORĂ

D. Vaida hotărît să denunțe

pe toți acei care au luat șperț dela Skoda

Cluj 25.—D. Al. Vaida a plecat ieri la București. D-sa va face o depunere senzațională în fața comisiei de anchetă.

Fostul prim-ministru a drclarat prietenilor că va denunța pe toți acei care au primit bani, fără considerente politice sau personale.

*

București 25.—D. Vaida a sosit astă noapte în București, fiind primit în gară de d-nii Ed. Mirto, Voicu Nițescu, Tillea și alți prietini.

In cursul nopții a urmat o consfătuire și s'a produs și un demers al d-lui Mihalache.

Situația în partid e critică, din cauza scandalului Skoda.

Biroul partidului va avea să examineze cererea d-lui Madgearu, ca d-nii Mirto și Tillea să fie excluși din partid.

Există și încordare cu d. Maniu.

Astăzi d. dr. Lupu va fi audiat la comisia de anchetă ; iar mâne d. Vaida.

O cometă

vine spre pământ

Londra 25. — Oficiul astronomic din Copenhaga anunță că vestita cometă Enke vine rapid spre pămînt.

Cometa e acum în dreptul constelației Taurus, la 260 milioane km. depărtare de nor. Observatoarele din America urmăresc în special mersul cometei.

Furtună cumplită la Oradea

Oradea 25.—In cursul după amezii o furtună aprigă s'a abătut asupra orașului.

Au fost smulse acoperișuri, arbori săsturnați, fire electrice rupte etc.

La strand, o barcă s'a răsturnat și a ucis pe bătrânul Metzel.

Doi avocați arestați

pentru excrocherii

Chișinău 25.— A produs o penibilă impresie în cercurile locale știrea că procurorul din Tighina a ordonat telegrafic autorităților locale, arestarea cunoscuților avocați Leon și Enrich Zischis.

Frații Zischis sânt învinuiți că ar fi ajutat pe antreprenorul Mișa Schwartz din localitate să comită o vastă excrocherie cu vânzarea averii doctorului Șove din com. Căușani.

Cor.

Sinuciderea unui soldat

București 25.—In trenul de Oltenița plecat aseară din gara de Nord, s'a sinucis cu un glonte de carabină, soldatul Ștefan Ion din Reg. 1 jandarmi.

Glontele a pătruns în inimă și nefericitul soldat a murit pe loc. Se cercetează.

S'a aplanat

incidentul din Franța

Paris 25.—Incidentul politic provocat de declarațiile d-lui Tardieu, a fost aplanat ieri.

După consiliul de miniștri, s'a anunțat că nici o schimbare nu se produce în guvern.

D. Doumergue și-a rezervat dreptul să-și fixeze atitudinea definitivă, după congresul radical care se întrunește în luna Octombre.

Incendiul

din Nicorești

In Tg. *Nicorești* (jud. Tecuci) s'a declarat un mare incendiu. Focul a luat naștere dela tâmplăria d-lui C. Partene și a mistuit complect poșta orașelului precum și alte opt locuințe.

Pompierii din Focșani și Tecuci au sosit la Nicorești și au localizat focul. Locotenentul Mircea Marinescu din Focșani a fost lovit de o grindă și rănit serios.

S'au distrus toate comunicațiile telegrafice și telefonice.

Pagubele sânt mari.

Știri polițienești

Intre vecini

D-na Ecaterina Ionescu din str. Sf. Andrei 5, a reclamat autorităților că vecinul I. Buraciuc, venind beat, s'a introdus în locuința ei și a făcut scandal, cauzându-i pagube. S'a ordonat o anchetă.

— Poliția a arestat azi noapte pe femeia Georgeta Popovici din str. Gafencu 10, suspectă și care și a dat un nume fals.

Tot în cursul nopței au fost arestați N. Zincu din strada Dreapta 2, M. Enea, str. Pomir 7, Andrei Tîrvilă din Bălți și N. Costache din Bul. I. C. Brătianu.

— La brutăria Chisel Dulce din str. Socola 58, s'au confiscat eri un număr de pâni găsite cu lipsuri la cântar.

— Au fost arestați pentru scandal Gh. Teodorescu din str. Gându 10 și D. Marcovici din str. Socola 2.

Doi comercianți din Bălți

au fost atacați de bandiți

Negustorii au fost jefuiți de 90 mii lei

Bălți 25.— Eri pela orele 9 seara, pe când comercianții Meier și Ițic Halfin din Fălești, veniau cu o trăsură pe drumul Cozănești-Bălți, în dreptul satului Slobozia-Biliceni au fost acostați de 3 bandiți mascați și înarmați cu revolvere.

Comercianții au fost scoși din trăsură, legați de mâini și de picioare și aruncați în mijlocul semănăturilor, iar bandiții dupăce i-au jefuit de suma de 86.100, au dispărut cu trăsura comercianților care conținea 2 mântăli și alte obiecte de valoare.

Imediat fu înștiințat postul de jandarmi din Sângerei care având la îndemână semnalmentele exacte ale bandiților, a și început urmărirea lor.

Bătaie între avocați.— Intre avocați Weissbuch și Segal s'a încins un scandal urmat de o păruială în toată regula.

Cazul a produs senzație.

F. G.

România ținută în curent

despre tratativele ruso-bulgare

Sofia 25.— D. Antonof, ministrul bulgar dela Ankara, a fost numit la legația care va lua ființă la Moscova.

Noii plenipotențiari rus și bulgar, se vor instala la posturile lor în ziua de 15 Septembre.

D. Balotov ministrul de externe, a informat ieri pe miniștrii României și Jugoslaviei despre tratativele care au dus la reluarea raporturilor ruso-bulgare.

Procesul între negustori

în jurul „Tîrgului Eftin"

Am relatat reclamația introdusă de d. S. Cristian în contra d-lor Gh. Profir și Saul Fastich pentru calomnie.

Aceștia ar fi făcut aprecieri în ceiace privește activitatea d-lui Cristian la expoziția „Târg Eftin".

Terminându-se cercetările parchetul, a emis rechizitor de dare în judecată a d lor Profir și Fastlich.

Furturi

în cursul nopții

Noaptea aceasta s'au comis în localitate o serie de spargeri și furturi.

Astfel la cârciuma d-lui T. Chindea din str. Socola 41 răufăcători necunoscuți au spart un perete și s'au introdus în local de unde au furat 4000 lei în numerar și o seamă de obiecte de valoare.

In condițiuni identice s'a furat la d. Ițic David din str. Aurel Vlaicu, de unde hoții au luat și bijuterii de valoare.

Alte furturi s'au comis la d. av. Pineles din str. Humpel Maiorescu 5 și la d. Adolf Löbel din str. Palade 2.

Poliția a început cercetări.

x **Durerea de bătături** te enervează și te indispune. Remediul îl găsiți în preparat tul „ANTICALUS" soluție și pomadă care alină durerile și desființează bătăturile. Depozit Farmacia Dr. Ratianu str. Cuza Vodă 48. Marcă depusă.

Neînțelegeri

la Soc. invalizilor

La Soc. invalizilor și a veteranilor, s'au ivit din nou neînțelegeri.

In urma unui conflict cu comitetul, d. Al. Olșanschi președintele societății și-a depus demisia, care a fost primită.

In locul d-sale a fost numit președinte d. Ioanid fostul vicepreședinte al Societății.

Eri d. Olșanschi s'a prezentat însă la parchet, reclamând că a fost victima unei agresiuni din partea unui membru din comitetul societății d. Ion Păladuță, care a venit să ceară averea societății.

D. Olsanschi a depus însă anticipat la parchet toate scriptele și lucrurile de valoare.

In reclamația sa, d. Olsanschi arată că veteranul beligerant ar fi lovit și pe soția și copilul d-sale.

S'au dispus cercetări.

In jurul violului dela Chișinău

Chișinău 25. — In legătură cu reclamația de viol introdusă de către d-rele Lidia Pocitorița și A. Popoi, împotriva loc. Marcușanu, a fost arestat aseară și subloc. Tacu.

Fiind supus unui interogator, sublocotenentul Tacu, a negat categoric orice amestec în această afacere.

*

Eri s'au prezentat la parchet doi domni colonei, însărcinați de către comand. corpului de armată să stabilească vina loct. Marcușenu, acesta urmând să fie judecat și de către juriul de onoare al unității din care face parte.

Mare incendiu

astăzi, la Bacău

Mai multe case mistuite

Bacău 25.— Un groaznic incendiu a izbucnit azi dimineață în localitate.

Focul a luat naștere dela birjarul Lipa Goldștein din str. Florilor colț cu Pavata și s'a întins asupra locuințelor d-lor Eerș Rehler, Iosef Ștein, Luță Goldner, Ușer Reitberg, M. Sender, Herman Gold, Ana Căciularu, Solomon Șae, Iancu Meer, M. Aronovici, Solomon Ber, Șmil Zaharia, Marcu Blau, M. Schneider și N. Schwart, care au ars în întregime.

Focul s'a întins pe ambele străzi. Au fost cuprinși de flacări 3 cai ai birjarului Goldștein. Incendiul a fost localizat după câteva ore de muncă de pompierii orașului sub conducerea d-lui cpt. Bărbulescu.

La fața locului au sosit și reprezentanții autorităților d. chestor Nețu și procuror Adam.

Panica în cartier era mare. Oamenii—în majoritate nevoiași—au căutat să-și salveze avutul, scoțind lucrurile în stradă.

S'a deschis o anchetă.

Inecați

D-ra Stela Brucăr de 19 ani, originară din Brăila, lucrătoare la o modistă din localitate, scăldându-se în Bistrița și neștiind să înoate s'a înecat.

Au mai fost luați de valurile apelor tânărul Gh. Niță de 18 ani și soldatul Gh. Diac care venise din Brașov să-și petreacă permisia acasă, în com. Ionășeni.

Manes

Pățania ciudată

a unui comerciant

Militari constituiți în bandă

Tighina 25.— Un caz senzațional se află în cercetarea autorităților civile și militare din localitate.

In timp ce comerciantul Gh. Stănică venea spre oraș, a fost atacat de o bandă de tâlhari care i-au cerut bani. Gh. Stănică a scos un revolver și a tras câteva focuri în bandiți. Unul din ei a fost grav rănit. Acesta a fost ridicat de tovarășii săi, care au dispărut.

Peste o jumătate de oră Gh. Stănică a fost oprit de plutonierul Marin însoțit de 3 soldați care l-au arestat pentru motivul că ar fi ucis un camarad al lor.

Cercetările autorităților au stabilit că într'adevăr Stănică rănise un soldat. S'ar părea deci că bandiții erau militari travestiți în civili.

Cercetările continuă.

Stațiunea Meteorologică Agricolă Copou-Iași

Buletin Meteorologic din 25 Iulie 1934

Temperatura aerului la 8 ore dimineață 21.5

Temperatura minimă absolută în cursul nopței 17.6

Temperatura maximă absolută azi-lei precedente 30.

Presiunea atmosferică 8 ore dim în milimetri 758.

Prevederi de timp.—Tendințe de ploi ușoare regionale; temperatura se va menține ridicată cu vânt slab dela Vest.

Șeful Stațiunei, I. ȚIȚU

Detașați din pag. I-a

BONUL DE PARTICIPARE

LA NOUA SERIE DE

Mari premii gratuite

Informații

x *Intre ginere și socri.*— D. Pincas Halpern din str. Rufeni, a reclamat parchetului pe socrii săi Moise și Sura Moscovici din acel cartier.

Ginerile arată că socri săi îi fac, atât lui cât și soției sale diferite neajunsuri.

D. Pincas Halpern a cerut parchetului măsuri împotriva acestora.

x *In jurul unei evadări.* Parchetul a deferit cabinetului de instrucție pe garnianul T. Cojocaru de la închisoarea Galata, învinuit pentru scaparea de sub excortă a banditului Ion Alistar Șuhan.

Deasemeni a fost deferită și gardianca Eleonora Molocea de la Spitalul Pașcanu, care ar fi stat de vorbă cu banditul înainte de evadare.

x *Pățania unei călugărițe.* —Măcelarul Vasile Dima Rotaru din Isaccea, trecând Dunărea într'o barcă împreună cu călugărița Vera Ivanov, și-a bătut joc de ea și a și jefuit-o de o suma de bani.

x La școala primară Junimea-Palat, a avut loc aseară adunarea comitetului de conducere.

S'a primit demisia d-lui Arn Weinstein din calitatea de președinte. In unanimitate a fost ales președinte, d. Carol Sandberg, mare proprietar.

Deasemenea au fost aleși vice-președinți d-nii av. Zilberman Bivolari, și I. Klamer proprietar.

Orarul la Frizerii

COMUNICAT

Incheindu-se un acord între soc. „Unirea" a patronilor frizeri și sindicatul lucrători frizeri, se aduce la cunoștință următoarele :

1) Seara se va închide la ora 21. 2) Se va respecta orarul de masă. 3) Ajun de sărbătoare și Sâmbăta se va închide dela ora 22.

4) Duminica și sărbătorile legale se va închide la ora 12, iar la ora 13 se vor ridica perdelele spre a se putea face control.

De comun acord, societatea și sindicatul cu concursul autorităților, vor da în judecată pe contravenienți, atât patroni și lucrătorii salariați.

Președintele societății „Unirea"

V. Vrânceanu

Președintele sindicatului

Florin Contu

x **A tă încercare de sinucidere.** — Tânărul Gh. Ionescu din str. Protopopescu 10, a încercat eri să se sinucidă înghițând o substanță toxică. El a fost transportat la spitalul Sf. Spiridon unde a primit îngrijiri.

E vorba de unele deziluzii sentimentale.

x Noaptea trecută a încetat din viață funcționarul *August I. Zamfirescu* fost șef la serviciul bunurilor al Municipiului Iași.

Inmormântarea va avea loc mâine Joi la ora 5 p. m. de la biserica Sft. Neculai din str. Vasile Lupu.

✚

Elena și Ilie Mahalu, cu copiii Ana, Georgetta și Camelia au durerea de a anunța încetarea din viață a iubitului lor tată și bunic

Pavel Naltu

fost grădinar Grădina Copou

Inmormântarea va avea loc Vineri 27 Iulie a. c. la Cimitirul Eternitatea, unde se află depus corpul defunctului.

ORA 1

A fost audiat dr. Lupu

la comisia Skoda

București 25. — La comisia de anchetă a fost audiat astăzi d. dr. Lupu.

D-sa a făcut o expunere asupra chestiunii, ferindu-se a face preciziuni de persoane.

După amiază vor fi din nou audiații d-nii Macek, Romulus Boilă și avocat Vasiliu-Cluj.

Tragică sinucidere la București

București 25.—In parcela evreo spaniolă dela cimitirul Bellu, s'a sinucis astăzi pe mormântul soției sale, comerciantul Gruber Gurovici, în etate de 40 ani.

Un sat în flacări

Craiova 25.—Un groaznic incendiu, care a luat proporții neașteptate, s'a declarat în satul Zmeu (Romanați).

Pompierii din Craiova au plecat la fața locului.

Efecte extraordinare

ale călduri în America

New-York 25. — Călduri teribile bîntue în Statele-Unite. Din cauza insolației, au murit până acum 688 persoane.

In statul Texas s'a dezlănțuit ieri un teribil uragan care a făcut pagube considerabile. Sânt 8 morți și 20 răniți grav.

DEJALINURI pentru lingerie de domni desene noui au sosit la mag. „FAVORIT" 3

Informații

x Astăseară, au loc în diferite cartiere ale orașului, adunări ale fruntașilor evrei.

Se va iscăli un memoriu către guvern, prin care se va cere instalarea unei comisii interimare la comunitatea izraelită, în locul comitetului actual în frunte cu d. dr. Solomovici.

x Serviciul sanitar cercetează reclamația d lui farmacist Welt. Acesta acuză pe un comerciant de fructe din str. Podul de fer anume Ghețel, că vinde produse farmaceutice.

x Cetitorii noștri din provincie, care au strâns bonurile de premii, sunt rugați a le trimite în plic închis la Administrația ziarului „Opinia" împreună cu 5 lei taxa de manipulare și 2 lei pentru răspuns (în mărci postale), după care vor primi fisa de participare la tragerea premiil.

x Primăria a lansat ieri o ordonanță prin care invită pe toți proprietarii de imobile, ca în termen de 5 zile să ceară serviciului barometric curățirea closetelor.

Cei care nu se vor couforma, vor fi supuși unor amenzi.

Ingrijiți-vă ochii purtând ochelari

— dela —

Optica ARGUS

LAPUȘNEANU 43

vis-a-vis de Hotel Palace

CALITĂȚI SUPERIOARE

PREȚURI EFTINE

DOCTOR

D. Brănișteanu

Asistent Universitar

— Medic de Spital —

Boli interne

(Roentgen-Diagnostic)

Consult: 2-5 și după rendez-vous. Str. V. Conta 18

Balneolog confirmat

Dr. Albert Ficier

Medic-Șef de Spital în București, consultă în

Băile Vatra-Dornei

Strada Regele Ferdinand 40

(casa Klipper)

peste drum de Farmacia „Steaua"

RĂCEALĂ, DURERI DE DINȚI, Dureri REUMATICE alină JAWOL 3

DOCTORUL

R. DAMSKER

Str. Ghica Vodă No. 44—46

MEDICINĂ INTERNĂ, SIFILIS ȘI GENITO-URINARE

Diatermie și băi de lumină

între 8—1 a. m. și 3—7 p. m

Isidor Herman

Subchirurg

Specialist rutinat în mică chirurgie

Absolvent al Școlii Sanitare conținând noului regulament, cu practică îndelungată în clinici de chirurgie, de boli contagioase, interne, venerice, dispensare, sanatorii, posturi de prim ajutor etc. etc.

Execută conform prescripțiilor medicale:

Incizii, pansamente, injecții, sondaje, flebotomii, ventuze simple și scarificate, spălături, clisme, vaccinațiuni antivariolice, ajutoare urgente etc.

și în cele mai perfecte condițiuni de asepsie și technică

Strada Păcurari No. 4

Veniți și Dv. cu noi!.. într'un voiaj de plăcere pe mare

în țările soarelui

cu Transatlantice de Lux ale Soc. italiene de Navigație Cosulich Line

IULIE--AUGUST 1934

Informațiuni și prospecte la Agenția

Wagons-Lits-Cook

Iași, P. Unirei

Becuri ELECTRICE garantate Toate voltagele

mărcile TUNGSRAM, PHILIPS, WOLFSRAM, OSRAM etc.

Cumpărați cu prețurile fabricei la Depozitul General

Zaharia Weiss Piața Unirei

ANUL XXX No. 8179

ABONAMENTE
Lei 600 . . . . pe un an
„ 300 . . . . „ 6 luni
„ 150 . . . . „ 3 „

ATELIERELE TIPOGRAFICE
IAȘI. — STR. LĂPUȘNEANU 37

2 (doi) lei exemplarul

OPINIA

Ziar popular cotidian

VINERI 27 IULIE 1934

PREMII GRATUITE
Bon No. 4
OPINIA

SKODA

CUM SE FACE ANCHETA

și cum ar fi trebuit să se facă

Procesul Skoda, ca multe altele, poate fi comparat cu un mosor incurcat de ață;—dacă nu știi să găsești capătul firului, degeaba toată munca.—Trăgând toți, la întâmplare și de capete diferite, rezultatul nu poate fi decât o încurcătură și mai mare și chiar definitivă, făcând imposibilă or și ce încercare ulterioară.

Că aceasta este în intenția judecătorilor, nu cred. Ceea ce însă mă surprinde e că a trecut o lună fără a se putea descoperi adevărata cauză care a dus la procesul de astăzi; cu alte cuvinte *nu s'a prins firul director, singurul care ar fi dus la descurcarea întregei afaceri.*

Convingerea mea este că și acest proces dealtfel ca și altele cari s'au perindat chiar și prin fața magistraturei (Spirtul negru, R. Boilă, etc.) nu va avea un succes de cât cel mult de glorie. Opinia publică însă, *adevărata opinie publică nu va fi mulțumită* Acei câțiva și printre cari, bine înțeles, inevitabilul „acar *Păun*" cari vor fi scoși—timporar din viața publică, nu vor însemna pentru noi decât un lamentabil rezultat al unei comisiuni bine intenționată dar care de la început, a pornit pe un drum greșit: *în loc de a se cerceta cauzele, ancheta s'a măcinat zadarnic în jurul unor împrejurări cari nu înseamnă altă ceva decât efectul greșelei inițiale*—dacă se poate numi greșeală: *modul cum a fost aranjată comanda de armament la uzinele «Skoda».*

*

Știm cum întreaga afacere a debutat printr'o alarmă de presă privind un pretins atac iminent la Nistru. Pentru ca comanda de armament să se facă, „atacul sovietic" trebuia să existe, dacă nu în realitate, cel puțin în imaginația reporterilor. Dureros este că și „Consiliul Superior al apărării Naționale" a fost prins în vârtejul de intrigă și minciună, semnând cu o grabă nexplicabilă, contractul Skoda. Sunt sigur că cea mai mare parte din cei cari au au semnat au fost de bună credință. Apreciez însă la maximum, ușurința de a contracta așa mare comandă de armament (15 miliarde), pe baza unui pericol imaginar și cu atât mai mult cu cât Țara se găsea, ca și acum, într'o situațiune economică și financiară dezastroasă.

In legătură cu acest fapt, mă gândesc—și cu multă dreptate—dacă menținerea, veșnic închisă, a frontierei Nistrului, în contra oricărei rațiuni de politică militară și economică, nu este și ea, ca și alte multe cari se vor descoperi, un atribut al afacerei Skoda ?!

Iată prin urmare, capătul firului găsit, după părerea mea, în însăși pregătirea atacului: *Știri neliniștitoare că vom fi atacați și surprinși neînarmați.*

De aci în colo este datoria „marilor case de armament" să prezinte oferte „cele mai favorabile", cari, după cum cum se înțelege, trebuesc aaprobate „cât mai urgent posibil".

*

In concluzie, trebuiau cercetate și din primul moment următoarele puncte:

1) Cari sânt ziarele cari, „ce e d'întâi", au dat alarma despre pericolul de la Nistru?.. De unde au obținut știrile, sau.. cine le-afabricat ?...

2) Care, dintre autorități s'au sezizat mai întâi și ce măsuri de verificare, a luat?..

3) Cari sunt dovezile M. S. M. al armatei, a Ministerelor de Interne și Externe, cât și a Siguranței generale a statului, că știrile au fost verificate și găsite întemeiate ?.. (astăzi cred că s'ar putea obține prețioase lămuriri la Moscova).

4) Dat fiind alianțele noastre militare, ce conferințe au avut loc mai înainte de a se hotărî o comandă de armament atât de mare ! ?

5) Cum de s'a putut crede și ce fel de cunoștințe aveau guvernanții noștri despre situația din V. R. S. S., ca un stat sdruncinat de o revoluție fără precedent, minat de lupte interne și cu o armată nesigură, să poată întreprinde un atac în afară de granițe ?

Cred că acestea ar fi putut fi întrebările ce comisiunea trebuia să și le pună, dacă într'adevăr s'a urmărit descoperirea adevăraților vinovați ai acestei mari excrocherii.—Astfel, noi tindem să credem că principalul scop ar putea fi altul... și e păcat. Ce s'ar face „democrația".

Maior Eugen Constandachi

— DIN VIAȚA LUI DOLLFUSS —

O ultimă manifestare politică a nefericitului cancelar Dollfuss. In dreapta, la tribună, Dollfuss vorbind poporului la o întrunire din Graz.

Indemn oficial

la primitivitate

Ministerul de finanțe a anunțat scutiri de impozite pentru casele care se construesc din paiantă sau din lut.

Și iată cum justifică această scutire: „pentru a se veni în ajutorul populației nevoiașe de la sate și *o așe"!*

Auziți bine, ... populației de la orașe.

Adica, în concepția dregătorilor noștri e înrădăcinată părerea că în orașele noastre se pot clădi bordee din pământ sau din paiantă. Ba chiar se încurajează, prin ușurări fiscale, asemenea construcțiuni demne de vremea hunilor.

Astăzi ar trebui și la sate să se facă locuințe solide și higienice, din cărămidă. D'apoi la orașe?

Și totuși constați barbaria aceasta, de a se încuraja construirea bordeelor primitive la orașe!

Cu asemenea mentalitate asiatică, vom rămâne mereu o țară ale cărei târguri vor fi o sfidare a civilizației; și ne va fi rușine de câte ori un străin ar călători prin părțile noastre.

Așezările omenești sânt carta de vizită a gradului de civilizație al unui popor.

Iată carta noastră de vizită, consfințită oficial: bordee preistorice, pentru oameni cu mentalitate de troglodiți.

O simplă pospăială a Bucureștiului hibrid; și încolo,—ruină, glod și viață inferioară. **Lr.**

INCHEERE

la ancheta dela Sanatorul Bârnova

Cu articolul de față, termin fugarele impresii culese la fața locului, din sanatorul Bârnova. Nu m'am ocupat de detalii. Nu am descris mâncarea, încăperile, statistica bolnavilor și a personalului, — însfârșit cifre ce nu interesează prea mult. Am căutat să dau câteva caracterizări. Am insistat asupra aportului neegalat pe care-l aduce acestui lăcaș figura apostolică a conducătorului.

Insistența mea e în contradicție vădită cu caracterul meu dicului șef al Sanatorului a cărui modestie e arhicunoscută. Această insistență aproape că e jenantă. Totuși nu am reușit să spun mare lucru, — după cum adevărata operă de artă și adevărata frumusețe nu poate fi descrisă. Ea e simțită.

Am caracterizat spiritul de abnegație și de umanitate al personalului prin luminoasa figură a sorei Duca etc.

Nu știu dacă am fost sesizat asupra rostului acestei anchete; dar nu vreau s'o mai prelungesc, întru cât îmi dau seama că devin agasant pentru marea masă de cetitori, ce se cred și vor să se creadă cât mai departe de flagelul tuberculozei ce se întinde cu o înspăimântătoare rapiditate în toate clasele sociale.

Am ținut să atrag atenția asupra pericolului întinderii acestei boli și tot odată am vrut să dau un exemplu de ceia ce se poate face, prin ceia ce se face în mic la Bârnova.

Tuberculoza e o realitate grozavă. Ravagiile ce le face în rândurile locuitorilor acestei țări, sunt vădite. Din generație în generație, avem de afacu oameni din ce în ce mai istoviți și mai puțin rezistenți în lupta aspră a vieții.

Sănătatea națională este mai în pericol ca ori când și dacă se vorbește astăzi de apărarea națională, atunci adevărata apărare națională trebue să devie *apărarea sănătății naționale.*

Am repetat în diferite rânduri prin ziarul nostru și am perseverat în a da cifre, în a reproduce declarațiuni ale technicienilor în materie, ca prof. Dr. Ciucă, Dr. Irimescu, Dr. Gancevici etc. Ne-am dat seama că nu vom răsturna pământul cu apelurile noastre. Totuși am crezut că trebue să introducem în public un spirit de autoapărare. De aceia suntem siliți să revenim, să repetăm și să căutăm prin tot felul de mijloace să atragem atențiunea cititorilor asupra evoluțiunii acestui flagel și asupra mijloacelor noastre de apărare. Și iată de ce încheind această anchetă, ne permitem să revenim sub altă formă.

M. BÂRNOVANU

DIN TOATA LUMEA

Anglia sub arșiță. Căldurile caniculare fac ravagii și în Anglia, schimbând aspectul tradițional al țării.

Astăzi, în insulele Britanice, vestitele parchete de gazon au devenit galbene și uscate; apele au secat. Din pricina lipsei de apă, în multe localități s'a interzis spalarea vehiculelor și stropirea grădinelor.

Populația a renunțat la etichetă și se îmbracă foarte sumar; aproape ca pe plajă. Fetele merg în pantaloni de pijama și bluze foarte subțiri, descheiate la piept; brațele goale și părul în bătaia vântului. Măcar până or trece căldurile și seceta...

*

5 gemene sănătoase.—Un caz interesant s'a produs la Corbeyl-Ontario (Statele-Unite). D-na Oliver Dionne a născut 5 copii deodată, toate fetițe.

Lucrul s'a mai întâmplat și altor femei; foarte rar,—dar s'a mai întâmplat. Insă deobicei, gemenii prea numeroși nu trăesc decât cel mult 15 zile.

S'a cunoscut un singur caz, în anul 1866, când 5 gemeni au trăit 50 zile.

Iată însă că gemenii d-nei Oliver Dionne bat recordul. Au trecut 8 săptămâni dela naștere, și nici gând n'au să moară.

E un caz într'adevăr interesant.

*

Divorțează fiica lui Roosevelt. — La Reno, orașul divorsurilor, a sosit recent d-na Dall, fiica d-lui Roosevelt președintele Statelor-Unite.

Bine înțeles, d-na Dall a venit să divorțeze, după procedura rapidă a orașului Reno.

De puțin timp a divorțat și tânărul Roosevelt, fiul președintelui.

*

Onoruri ciudate. — Un diplomat englez din Bangkok capitala regatului Siam (Indochina), a primit de la regele țării marea decorație a „Elefantului alb".

Mare i-a fost însă mirarea când a doua zi diplomatul a găsit în fața casei un grup de fete frumoase care l au invitat „să aleagă".

Ce se întâmplase ? In Siam e obiceiul că cine-i decorat cu „Elefantul alb", e obligat să-și ia 20 neveste !

Bietul diplomat a cerut telegrafic la Londra să fie mutat în altă țară.

Clerul catolic din Albania

în luptă cu regele Zogu

La criza financiară și economică din Albania se mai adaogă și luptele politice interne.

In interior, Albania e bântuită de nemulțumiri sprijinite pe tradiții și prejudecăți sociale. Dominația turcă a întreținut permanent o stare de inegală prețuire între musulmani și catolici. Rodul acestei stări de lucruri se vede azi în agitațiile religioase ale catolicilor, care încearcă să ia o poziție hotărâtă chiar contra regimului politic al regelui Zogu. Astfel regele și ministrul școalelor Ivanaj au fost invinuiți de ateism, pentru că întreține lupta contra bisericii și moravurilor.

Clerul catolic a prezentat Ligii Națiunilor un protest în dreptat contra actualului regim, ca fiind în esență un regim destructiv.

Una din formele

asaltului la Buget

Am înregistrat zilele trecute, plângerea unui meserias asigurat, că nu poate să se folosească —conform legii—de căutare medicală la Casa asigurărilor sociale.

Iaca noutate ! Parcă Casa asigurărilor are scopul serios să cârmuiască soarta meseriașilor și muncitorilor...

Trebue să spunem, fără suparare pentru nimeni, că toată legislația muncii la noi și-a însușit exagerări, ficțiuni și a creat mai cu seamă posibilități de plasare în slujbe. Inspectori, președinți, doctori, avocați, șefi, supra-șefi, sub-șefi, casieri, impiegați, odăești... cu duiumul; ca să aibă cluburile unde să-și aranjeze clientela.

Incolo, treburile muncii merg ca și până acum, așa cum dă Dumnezeu.

La noi structura biurocratică nu-i decât o formă a uriașului asalt la Buget. La treabă, consumă parale și încurcă lucrurile. In general, asta-i situația.

Cetiți
în pag. 4-a
Ultima oră

RECENZII

Versurile ceferiste

ale d-lui Gh. Amanci

D. Gh. D. Amanci, funcționar superior ceferist, e o figură simpatică a Iașului. Devotat la slujbă, afabil și amuzant în viața socială, l au surprins bătrânețele (aproape...), cu un ușor zâmbet pe buze și cu o licărire vie în ochi.

Spirit șăgalnic, d. Amanci și-a învăluit talentul natural într'un humor dozat cu dibăcie, și a scris în proză și în versuri. Cronicar modest al vieții ieșene, a primit totdeauna lucrurile într'o notă satirică,—uneori destul de serioasă.

A excelat însă în versificarea vieții ceferiste. Și acum a dat la iveală un simpatic volumaș: „Versuri și epigrame ceferiste".

Lucrarea dovedește calități de spontaneitate, într'o cordială atmosferă profesională. Versurile sânt atât de sincere, „pointa" reușită, uneori muscătoare, însă fără răutate, — încât nu se observă micile imperfecțiuni de formă.

Cartea d-lui Amanci e plăcută la cetit, nu numai pentru ceferiști. Deaceia o recomandăm ieșenilor. REP.

Anglia își sporește

forțele aeriene

Am anunțat că guvernul englez a hotărît să-și sporească considerabil forțele aeriene.

Ca număr de aeroplane, Anglia rămâsese în urma celorlalte state. O statistică oficială, repartizează aviоnele militare în felul următor: Franța 3000; Statele-Unite 2660; Japonia 2100; Rusia 1700; Italia 1640, iar Anglia numai 910.

Conducătorii Angliei s'au îngrijit de flota maritimă, crezînd că pentru celelalte arme se va obține limitare sau chiar dezarmare. Acuma însă Anglia s'a convins că dezarmarea e o poveste. Și în consecință se grăbește să-și completeze flota aeriană.

Insemnări de vacanță

Cuconu Dumitrache, povestește...

Despre Mariță, iapa de la 1877; despre băetul lui cuconu Dumitrache, cel de la Paris; și despre niște lupte mari, date de babaia lui cuconu Dumitrache, acolo în Grecia...

„Cuconu Dumitrache, stă în același balcon, cu aceiași țigaretă (de chihlimbar, cu verigă de aur) și cu aceiași tabachere, dinainte, uitându-se la munți. Pe drum, trece un copil, călărind un cal mititel, de munte..

Cuconu Dumitrache oftează, îmi arată din cap, calul și călărețul de pe drum, și, ca întotdeauna, începe o poveste:

*

— „Ia uite colo.. Cică-i cal dărămătura aceia... Par'că și caii s'o prostit, ca și oamenii, măi băiete.. Cresc bicisnici de par'că i-a fătat iapa în 7 luni și i-a crescut pe urmă în clocitoare, cu biberonul.. Aista-i cal ?. Arătare... fantomă... umbră... pipernicitură.. Tot ce vrei, numai cal nu...

...Ehei !.. Ce cai erau pe vremuri.. Nalți, bre, de puneai scara în două părți ca să poți ajunae până la șea, să-i încalici.. Iuți, că te țineai de tren, alăturea cu el, în trap, nu în galop.. In trap legănat, așa, cam ca un fel de buestru.. Și, nu știu cum se făcea că, nu osteneau, bre, nici odată, cit i-ai fi gonit...

„N'ai să mă crezi, dar, așa-i !

„Uite, de pildă, țin minte că în războiul de la 1877, aveam o iapă șargă.. Mi-o dăduse văru-meu, Ștefanachi, Dumnezeu să-l ierte.. O chema Mariță, și era din neamul iepelor rusești, pe care le adusese Cuza-Vodă, în herghelia lui, tocmai din Ural. Mama iepei aceștia, o iapă balană căreia îi zicea pe nume rusesc : Liuba, fusese preferata lui Cuza, la călărie.. Pe Liuba, domnitorul o împerechease, cu un armăsar unguresc, și, la a doua fătătură, Liuba a dat naștere Mariței, pe care, văru-meu, a cumpărat-o, o săptămână după naștere, ca să nu i-o ia altul înainte. Doar, se pricepea Ștefanache, ce să aleagă..

Mariță asta, domnule, era o iapă naltă, cu picioarele subțiri, cu gâtul lung, și, la păr, șargă.. Când se punea, domnule, pe alergat, apoi, să te ții...

„Și, nici n'o simțiai sub tine ; așa mergea de lin .. Cu ea, par'că erai pe plută, nu călare..,

„Dar, vorbeam de rezistență.. Ascultă :

Cu iapa asta, domnule, am venit eu, călare, tocmai de la Opanez, din Bulgaria, până la Ursoaia, moșia mea, din județul Dorohoi.. O zi și o noapte atâta am făcut, da' galop, nu glumă, și fără popas...

Odată numai ne-am oprit, ca să-mi sucesc o țigară.. Iapa, era numai o apă.. Ce crezi c'a făcut ?.. Alt cal s'ar fi dărămat din picioare, de osteneală... Ea, a ridicat odată capul în sus, a deschis nările, și a tras vânt într'însa., Ia așa:

— *Hîm — pff !.!...*

„Și gata !.. Era odihnită !

...De-atunci, îi prinsesem meșteșugul.. La 5-600 de Kilometri, o opream odată, numai cât să se încarce cu vânt, și iar îi dau drumul... Când se descarca, o încărcam iar, și tot așa.. Mariță era acumulator electric, domnule, nu iapă"...!

...Cuconu Dumitrache se uită la mine, cu coada ochiului, să vadă de-l cred.. Eu, de politeță, am rămas cu gura căscată de mirare, încă de pe la mijlocul povestii.. In consecință, zâmbește cu superioritate, și continuă, făcând legătura cu altă poveste :

— „Iaca așa-i domnule ; trebue să te pricepi la cai, când îi alegi, că altfel te pricopsești cu toate stârpiturile.. Nu-i vorbă, că, cel care-ți vinde se uită și la om.. Ii este oarecum să-ți vândă dumitale sau mie, dacă ne știe cine suntem, orce mârțoagă bicisnică... Mare lucru e să fii cunoscut...

*

...Iaca, eu de pildă, m'am convins de asta, odată, acu vr'o 30 de ani, când băetul îmi umbla la universitate, la Paris... Da, drept este că m'am mirat atuncea și eu. Nu credeam că mă cunoaște lumea, chiar așa.

...Ortansa, Dumnezeu s'o ierte, nevastă-mea, avea, săraca, mare dragoste pentru băet, și, de una se tot căina pe-acasă, că „vai de dânsul și de dânsul, ce se face el printre streini, că nu-i deprins cu mâncarea lor".. Auzise, biata Ortansă, că pe-acolo franțujii mânâncă broaște, iepure putred, brânză imputită, și alte asemenea, lucruri spurcate..

(Continuare în pag. II-a)

Geamandane, Cufere,
Serviete, Chais-longuri, Hamacuri
cu prețuri de fabrică, găsiți numai la
Depozitul fabricei de articole de voiaj
„Mediaș"
Piața Cuza Vodă 3 sub Hotel Continental

UN PRODUS DESĂVÂRȘIT!
EAU DE COLOGNE
extase
CU UN PARFUM MODERN, TENACE ȘI DISTINS
CARE VĂ VA PLACE CU SIGURANȚĂ.
NUMAI IN FLACOANE ORIGINALE
SPRE A VĂ FERI DE IMITAȚIUNI.
PRODUS DE
Parfumerie Nortier

...și Dv. veți face un admirabil voiaj în
PALESTINA
Atașați-vă grupurilor noastre de excursioniști. Prețuri reduse. Condițiuni foarte convenabile.
Repr. Iași: Bernhard Bl'mes Str. Ștefan cel Mare No. 16
Inform. și prospecte la
LEVANT
Societ. Anon. de Voiaj
București, Smârdan 11
Telefon 329/83

Cinematograful Phoenix
prezintă de la ora 3 jum. la 12½ zilnic CU 15, 10 și 8 lei
Prem'era Celebrei Operete de JOHAN STRAUSS
Viena, muzica și amorul
cu Gretl Theimer, Paul Horbiger, Lee Parry și tenorul Michael Bolman
Muzica: Johan Strauss
Al doilea film
Călugărul Negru

Cinema SIDOLI
Astăzi
— 2 grandioase premiere —
Visul
de Emile Zola cu dl. LE BARGY dela Comedia Franceză, JAQUE CATELAINE și LA PETITE SAVORY
Al doilea film
BISCOT
în celebra comedia
600.000 Fr. pe lună
Complectare:
Jurnal sonor Paramount
Reprezentațiile se succed dela 3 jum.—9 în sală ș dela 9 jum în grădină.

Primăria Municipiului Iași
PUBLICAȚIUNE

Se aduce la cunoștința contribuabililor în restanță cu plata dărilor și taxelor comunale către Municipiul Iași, că dispoziția de reducere cu 40 a sută a dărilor din trecut până la 1 Aprilie 1933, se menține până la 1 August 1934, cu condițiunea de a se achita integral datoria astfel redusă până cel mai târziu la data arătată mai sus.

In acest caz vor fi dispensați și de dobânzile de întârziere.

Plata se va face direct la Cassa Municipală contra recipisă eliberată din chitanțierul a souche.

Primar, O. Racovitză
Secretar G-ral, Breviman
22932 25 Iulie 1934

Dr. GANCEVICI
consultă
BOLI DE PIEPT
în str. Lăpușne nu No. 19 între orele 1—4 p. m.

DOCTORUL
OVIDIU CORDESCU
consultă zilnic pentru boli de
Nas, gât și urechi
de la 4—7 p. m.
în str. Gh. Mârzescu 16

x Atacul simulat cu gaze. — La serviciul sanitar al municipiului, a avut loc aseară, sub președinția d-lui dr. Cădere, o consfătuire, privitor la apărarea Iașului împotriva unui eventual atac cu gaze.

Demonstrația proectată să aibă loc la Iași, a fost amânată pentru toamnă, întru cât acum lipsesc nu numai elevii de școală, dar și mulți ofițeri plecați în congediu.

x Comandați clișeie la ziarul „Opinia".

Bronzare naturală prin **NIVEA**
Cu Nivea se face corect baia de soare și baia la aer liber, fiindcă această Cremă este o binefacere pentru pielea D-voastră: ea vă înviorează și întremează. Afară de aceasta, Crema Nivea insemnează o protejare importantă contra arsurilor solare.
Crema: Lei 16.— — 72.—, Uleiul: Lei 55.—, 85.—
Beiersdorf & Co. S.A.R., Brașov

ANCHETELE „OPINIEI"

IN LUPTA CU FISCUL

Sechestrele.— Rafturi sigilate.— O excepție rară

Trec în revistă băcăniile „La mielul blând", „La Sany", Frații Moscovici, Felix, Rozenfeld situate dealungul străzii Cizmărie (tot în cartierul Halei); — apoi magazinele B. Lupu, «La portul Salonic» B. Ițicovici-Fruchman, Zacar Asadurian și a te băcănii de pe Anast. Panu, magazine mari a căror proprietari stau în așteptarea clienților..

Fiscul și iar fiscul

Am inregistrat o nouă serie de jelanii cum rar își poate închipui cineva. Glăsuiau negustorii acelaș cântec de parcă l-au învățat pe de rost la acelaș dascăl.

Dacă n'am știe și noi de criză, de angarale cu ne nimita, am putea crede că e numai un obiceiu al negustorilor de a se jelui la tot pasul.

Noi știm însă (și cu prilejul anchetei în cartierul Halei ne-am edificat pe deplin), de nevoile negustorimii, socotind legitimate jelaniile lor.

De nimic nu se plâng însă atâta negustorii cât se plâng de fisc.

Imi spunea un comerciant din Hală:

— „Fiscul ne sugrumă. Perceptorii nu vor să știe nimic. Nu te întreabă dacă ai făcut vânzare. Iți cere parale; și dacă n'ai, îți pune sechestru pe marfă, iar când vine clientul, vinde dacă poți, și plătește fiscului dacă ai de unde. Cum să mai existe negustori în vremea de astăzi".

..Faptul de altfel l'am constatat și noi. In multe prăvălii unde am intrat, am găsit teancuri de marfă legate în sfoară și parafate cu ceară roșie, etalate pe tejghea în văzul public; sau sfori cu sigilii trase dealungul și dealatul rafturilor; vitrine sigilate etc.

Am dat ochi și cu perceptorii (spaima negustorilor) însoțiți de jandarmul înarmat, cari pătrund grav în prăvălii.

Procedeiele cu care se încasează impozitele dela comercianți, nu sunt tocmai urbane.

Ar trebui, organele fiscului să fie mai indulgente și mai civilizate în raporturile lor cu contribuabilii; avându se în vedere și vremurile excepționale prin care trecem; pentruca aceștia să nu se socotească sclavi ai fiscului, inspăimântați veșnic de spectrul darabanei. Nimeni nu vrea să fie dator vândut, mai ales față de un creditor autorilor, și prin tradiție neiertător, cum e fiscul românesc.

Și... un negustor fericit

Să nu vă pară o glumă. Faptul e perfect autentic și serios.

După ce inspectăm magazinele Zelda I. Roși vechiul magazin de saci; manufacturile: Pincu Făinaru, La Bucuresteanu, La Brăileanu, fierăria W. Suchers și altele din cartier, mă opresc la magazinul de încălțăminte cu emblema „La țaranca" proprietatea d-lui Oișie Bercovici.

Găsesc pe d. H. Bercovici fiul acestuia, coproprietar și dânsul, cu care intru în vorbă...

In loc de obișnuita jelanie a negustorilor din Hală, tânărul domn Bercovici, nu numai că nu se plânge, ci se laudă chiar și se declară mulțumit (deși chiar din spusa lui reieșea că vânzarea e slabă și că nu se fac afaceri strălucite). E totuș mulțumit.

Mă gândeam să invit pe d. Pascu Stern fotograful de alături să scoată o poză „a la minut" pe care s'o public în gazetă pentru ca cetitorii să vadă ce mutră are... un negustor fericit.

Misterul acestei mulțumiri mi l-a lămurit însă un negustor vecin cu d. Bercovici.

Bercovici e... în luna de miere, proaspăt însurățel cu o tânără simpatică din acel cartier, d-ra Idel fiica brutarului cu acelaș nume din str. Anast. Panu.

Z. Dessmond

FRIZERIILE IN CRIZA

Se cere prohibirea lamelor de ras.— Un demers la Camera de Comerț

La Camera de comerț s'a prezentat ieri o delegație de patroni coafori și frizeri, susținând câteva revendicări de breaslă.

Patronii frizeri au cerut în în primul rând ca să fie scoși din rândul comercianților în ceeace privește legea repauzului duminical. Au precizat că aplicându-li-se repauzul și orarul, bransa lor tinde să dispară încetul cu încetul. In susținerea tezii au arătat că la majoritatea autorităților, de stat și particulare, la băi, hoteluri, strand, etc. s'au instalat frizerii,—ceiace prejudiciază interesele.

Li se face o concurență neleală de către persoane care nu plătesc dări către stat și comună și nici cota la Asigurările sociale.

•

In memoriul predat d-lui Fred Șaraga, patronii coafori și frizeri mai cer prohibirea în comerț... a lamelor de ras!

In ce privește lamele de ras, aflate în prezent în comerț, au cerut să fie impuse la o taxa de 20 lei fiecare bucată, — suma strânsă servind la crearea unui fond de șomaj.

*

Delegația a mai arătat că patronii au un acord făcut prin Camera de Muncă cu lucrătorii, în ceeace privește abrogarea legii repauzului. Mai cer abrogarea unui articol din Legea meseriilor și susțin un punct nou: numai lucrătorii calificați să aibă dreptul, în viitor, să deschidă ateliere.

In încheere cer: scăderea taxelor la brevete și ca nete; cele 7 zile de boală a lucrătorilor să fie suportate de Asigurările sociale; reducerea cotelor la asigurări; reînființarea pensiei la bătrânețe, reducerea cotelor la asigurări; reînființarea pensiei la bătrânețe; reducerea impozitelor și acordarea de 50 la sută reducere pe C. F. R. pentru meseriașii calificați...

•

Memoriul amintit va fi discutat în prima ședință a comisiei interimare a Camerii de comerț.

p. grancea

ALT AGENT DE LOTERIE

reclamat de o Colectură locală

D. Zalman Zalmanov ci reprezentantul colecturei „Graur" din Iași str. Cuza Vodă, a reclamat parchetului pe d, S. Selingher din str. Anast. Panu.

Incredințând acestuia un număr de 43 optimi de la clasa 3-a a loteriei de stat, d. Selingher ar refuza să-i dea socoteală ce a făcut cu aceste lozuri, sau a-i achita suma cuvenită.

Deasemeni arată reclamantul, numitul nu i-ar fi clarificat însă situația unor lozuri dela clasa II a loteriei.

Parchetul a dispus cercetarea cazului.

Obligativitatea limbii române

pentru elementele minoritare

Inspectoratul regional al învățământului public din Bucovina a trimis tuturor direcțiunelor școlilor primare și secundare o circulară în care se prevede ca toți membrii corpului didactic din regiune să întrebuințeze numai limba română, în școală, la festivitățile zilelor naționale, precum și ori unde s'ar afla.

Ordinul prevede sancțiunea reținerii salarului pe cinci zile și admonestarea publică a celor ce nu se vor supune.

DALIN este prietenul casei
DALIN vă alină suferințele
DALIN vă a'ungă durerile
Cereți DALIN la farmacii.

Sâmbătă 28 Iulie
la
Grădina Copou
Kermesa
ZARISTILOR
Distracții unice

x La Liceul Militar se mai primesc înscrieri până la 3 August.

Sunt vacante locuri în cl. I, III, IV și VI.

La 3 August ora 8 dim. începe concursu de admitere.

Banditul Coroi în jud. Iași?

Reclamația unui proprietar din Glăvănești

Cunoscutul proprietar d. Ion Rotaru din Glăvănești, a adus la cunoștința parchetului că în acea regiune s'ar fi semnalat prezența faimosului bandit Coroi.

Faptul i-a fost adus la cunoștință de o femeie din acea comună care susține că-l cunoaște și că l'a văzut pe bandit.

Proprietarul ieșan arată că întru'cât viața și averea lui sunt în primejdie ar trebui intensificate măsurile de pază și urmărirea banditului.

D. Rotaru cere totodată să i se încuviințeze de a avea la domiciliul său arme și muniții. S'au dispus cercetări.

x Aflăm că diaconul Mihailovici cunoscut cercetător istoric din Chișinău, a primit o subvenție din partea Fundațiunilor Regale Ferdinand I pentru publicarea unui album de acte vechi moldovenești aflate la Constantinopol.

AZI LA ROXY **STRADA 42**
Spectacol minune —
Revista revistelor, 20 staruri în frunte cu BEBE DANIELSS.
Al doilea film
Melo
(Gura visătoare) de H. Bernstein cu Elisabeth Bergner
Complectare: Miky și Jurnalul.
Prețuri de vară: 12 și 8 lei plus aviația și fondul cinematografic.

Cuconu Dumitrache, povestește...

(Continuarea din pagina I-a)

— Dumneata trebue să plătești vamă, m'am suparat, mai ales că n'aveam mărunte, și am zis așa într'odoară:

— Cum?.. Eu, mă?.. Te-ai uitat întâi la mine să vezi cum arăt...?

... N'apuc eu să-mi mântui vorba, că ungurul se și uită, și, numai ce l văd că duce mâna la șapcă...

— Văleu!.. D'apoi mata ești, c'oane Dumitrache?.. Ce n ai spus...! Iertați c'oane Dumitrache... Vă rog să n'aveți părere rea despre Austro-Ungaria. Nu știam că ești mata... Da unde duci aiestea?

— La Paris, zic eu, tot îmbufnat, că nu-mi trecuse încă harțagul...

— La Paris? Aha!.. La cuconașu Petrăchiță? (așa-l cheamă pe băetul meu). ...Iaca domnule!.. Păi sigur!.. Trebuia să-mi închipui! ...Poftiți c'oane Dumitrache...! Poftiți, și, vă rog să scuzați!... Avem și noi atâtea pe cap... Liber pentru c'onu Dumitrache...!

... Iaca așa a fost!.. M'am mirat și eu de unde mă știe, dar, orișicât, am admirat civilizația ungurului domnule. Organizație domnule! Spionaj; dracu știe ce-aveau, dar, de cunoscut, ce să zic, m'a cunoscut..!

*

... Fără să vreau, îmi vine a râde! Par'că-i văd pe unguri cu căciula'n mână și pe c'onu Dumitrache, trecând țanțos printre ei, ca Barthou în Gara de Nord. Mă stăpânesc și cere o explicație:

— Ei, ce să te miri cucoane. Dumneavoastră ați fost familie veche. Familie cu nume, de..! Cine n'a auzit... Numai mata, câte-ai făcut și prin câte-ai trecut, să se apuce unul de scris, să le pue pe hârtie, ar ieși o carte de să ți-se facă pielea creață, de groază, când ăi citi-o...

C'onu Dumitrache, surâse, flatat:

— Ce-am făcut eu, măi băiete, nu zic, ar fi păcat, a fost ceva. Da nici pe departe nu aduce cu faptele babaiei, Dumnezeu să-l hodinească, tatu'mamei mele..

El era din Pind..! Arnăut! O mândrețe de barbat! Nalt, voinic de rupea potcoava într'o mână, și cu niște musteți, de băgase în draci toate femeile Greciei... Iaca așa le avea: lungi de-o palmă domnească, și încovrigate, da'numa la vârf...

Il cehema Dimosthenes Pațaruraminilichidis.. El a fost acela, care, în timpul Eteriei, a construit pentru revoluționarii greci, o corabie, care avea un catarg așa de înalt, că suindu se un marinar neexperimentat, un oarecare Agariț'o Vistulas, a lunecat din vârful catargului, și a căzut.. Bine înțeles, a murit!... Dar, așa de înalt era catargul că marina ul n'a murit din căzutură...

...A murit pe drum, de sus până jos de *foame*...! Când a ajuns jos, era gata..!

•

...Insfârșit, îți spuneam de babaia (așa-i zicea mama.) El a fost acela, care a capturat, în marea bătălie de la Tufandakis, toată cavaleria turcească...

..Și, ai să mă întrebi, cum?.. Iaca îți spun...

Intr'o noapte, Dimosthenis Pațavuraminilichidis, iese din cort, adună toată armata grecească pe un singur rând, și zice încruntat:

— Care vrea să meargă în noaptea asta ca să moară cu mine, să facă un pas înainte din rânduri..

...Toată armata grecească, a făcut un pas înainte.. Dimosthenis Pațavuraminichides, babaia a căutat să-i potolească:

— Ho! Bre eroi, bre viteji, bre.. Acolo-i moartea bre, nu alviță... Aveți nevastă, copilași, bre. drăguțe, bre,.

...Nimic!.. Toți erau ce crezi domnule, odată bărbați! Palicari, de cei cu cuțit la tureatcă, și, cu câte zece pistoale în brâu., La ei, moartea era, ceva așa, ca o cafeluță cu caimac.. Mergeau ca la iarmaroc...

Când a văzut că nu-i chip să-i domolească, Dimosthenes Pațavuraminilichidis, și-a ales o sută dintre ei, pe cei mai țarțoși și mai voinici, a poruncit celor din tabără să fie gata, cu mâinile pe pistoale, și a pornit spre inamic...

...Au mers ei, așa, ca vr'o jumătate de ceas, până ce-au ajuns la tabăra turcească... Când până la tăbără, mai erau numai ca vr'o sută de pași, Dimosthenes Pațavuraminilichidis și-a oprit oamenii, a pus mâinile pâlnie la gură și a început a striga, vitejește, să-i provoace pe turci:

— Hai sictir, bre!... Sictiiir!... Siictiiir! ...Cavaleria turcească a auzit imediat, s'a dat alarma, și zece mii de turci au încălecat pe cai, să-l atace pe Dimosthenes Pațavuraminilichidis, și pe oamenii lui...

Atunci, babaia, a dat poruncă:

— Drepți!.. La stinga'nprejur!.. Direcția tabăra grecească.. Inainte-marș!

..Și au pornit, Dimosthenes Pațavuraminilichides și cei o sută, în pas de voe, spre tabără, cu toată cavaleria turcească încălecată pe cai arabi, după ei.. Da'grecii erau sprinteni.. O împiadă domnule, nu șagă... Alergau turcii, de'și omorau caii, și tot nu-i puteau ajunge..

...Cădea, ici, un cal aprins, cu turcul sub el, dincolo altul.. Și greci, mergeau mă rog, ca la plimbare, da' sfiri a pămintul sub ei.. Mai ales Dimosthenes, așa de bine mergea, că, un glonț pe care l-a tras cu pistolul Cirmiz-Pașa, din tabăra turcească, a mers, tot timpul, în spatele babaiei, la un metru, până ce, după câteva sute de pași, n'a mai avut putere, glonțul: și a căzut în pămînt..

...Așa, alergând, cu caii morți mai mult decât vii, a ajuns, atrasă de Dimosthenes Pațavuraminilichides, cavaleria turcească, în tabără la greci, unde a fost, bine-înțeles, luată prizonieră, toată, până la un om, cu arme cu tot...

...Iaca, așa om era babaia"...!

. . . .

C'onu Dumitrache își mai răsucește încă o țigară, și privește, departe, de-asupra muntelui, un nour alb, ca praful ridicat de copitele cailor arăbești, în goană după infanteria grecească...

Alexandru Pogonat

x **Dr. Brener** *specialist mamoș*, boli de femei. Orele 2—6 d. a. str. Lăpușneanu.

Pînea Iaşului

Numeroase brutării vînd pînea

sub preţul maximal

iar sindicatul brutarilor cere sporirea preţului !

O situaţie edificatoare

Problema pânii ieşenilor, e mereu la ordinea zilei.

Brutarii susţin tot mai vârtos că primarul nu trebuia să scadă preţul dela 8 lei la 7 lei ; iar publicul solicită o nouă scoborâre a preţului ; adică pânea albă la 6 lei kgr.

Chestiunea se va dezbate Sâmbătă la şedinţa consiliului municipal.

In plină dihonie

D'n clipa în care d. Oswald Racovitză a scăzut pânea de la 8 şi 7, la 7 şi 6 lei, *dihonia a intrat în rândurile brutarilor.*

Cartelaţi, brutarii subvenţionau un număr de vre o 18 brutării care aveau obligaţia să nu fabrice pâne. Văzându-se hârţuiţi, ma marii sindicatului au decis să curme situaţia propunând Municipiului înfăptuirea unei societăţi anonime care să cuprindă un număr limitat de brutării, iar celorlalte să li se retragă autorizaţiile.

Propunerea eşuând, brutarii subvenţionaţi care au socotit gestul ca o „trădare", au început să se agite.

Concluzia : *cartelul a fost desfăcut.*

Incep ucrăturile

Odată convenţia desfăcută, cu scandaluri şi chiar mici încăerări, — brutarii care nu fabricau pâine, au trecut la fapte. Adică, *pentru a nu-şi pierde dreptul la autorizaţia de funcţionare, au reînceput lucrul.*

Sindicatul a început atunci tratative de refacere a cartelului. Insă în alte condiţiuni, mai puţin avantajoase pentru foştii brutari subvenţionaţi. Ceeace aceştia n'au acceptat.

In acest timp, sindicatul a pierdut dreptul de a face contestaţie la comitetul local de revizuire în contra hotărârii municipiului care a scăzut preţul pâinii.

Brutarii din trust susţin că nu pot fabrica pâne la 7 şi 6 lei. Insă nu reacţionează pentrucă nu sunt uniţi.

Brutarii eliminaţi din cartel, întrucât nu prea au fonduri de rezistenţă, au început demersuri de a fi reprimiţi, pentruca astfel, să se revină la situaţia din trecut.

Trustul este însă dârz.

Pentru a determina împăcarea, *brutarii eliminaţi vând astăzi pânea la preţ de concurenţă : cu 6 lei albă şi 5 lei neagră.*

Ce spune d. Chiuca

Conducătorul brutarilor, d. Georges Chiuca, ni a lămurit, scurt, starea lucrurilor :

— „Răsvrătiţii o să plângă curând pe propriile lor ruine. Au o ambiţie prosteasca şi n'o să reziste mult, căci n'au cu ce. Vând pânea cu 6 şi 5 lei, să le fie de bine. Poate au de unde pierde. Nu ştiu însă cât vor mai rezista !...

Preţul pânei este în directă legătură cu preţul făinei. La preţul actual al făinei, pânea trebuie să se vândă cu 8 lei. Primăria scăzând preţul pânii şi ne-luând măsuri de scădere a preţului făinei, determină, pe brutari să nu dea o pâne dreaptă şi bună".

O delegaţie de brutari, se va prezinta din nou, astăzi, d-lui Racoviţă.

*

Aceasta i povestea pânii. Un basm cu încurcături şi sfori trase cu deosebită îndemânare.

Acum rămâne de văzut: *vom plăti de la 1 August pânea cu 8 lei cât cer brutarii,—sau cu 6 lei cât au început să vadă consumatorii că ar trebui să plătească...*

H. Burileanu

Citiţi zilnic Opinia

Se prevede o afluenţă neobişnuită de public

la Kermesa ziariştilor

Incă azi şi mâine ne mai desparte de Kermeza Sindicatului ziariştilor,—care va avea loc în grădina Copou, Sâmbătă 28 cor.

Surprizele pline de inedit care se pregătesc, le-am anunţat ieri.

Adăogăm numai că: va fi cea mai distractivă seară, petrecută sub cerul liber.

Şi preţurile de intrare vor fi absolut populare.

Se prevede o afluenţă neobişnuită de public.

Un ieşan înebuneşte

în urma unei bătăi

La spitalul Socola a fost adus eri locuitorul Dumitru Dascalu din Ţutora, care dădea semne de alienaţie mintală.

Rudele cari l-au adus au declarat medicilor că Dascălu, în urma unui chef, s'a încăerat cu câţiva prieteni şi a fost lovit grav la ureche.

In urma acestui fapt, Dascălu a căzut într'o stare de complectă inconştienţă, neputând vorbi câteva zile.

După un scurt timp a început să dea semne de tulburare mintală, devenind periculos pentru ai săi; şi a fost adus la Socola.

Parchetul a fost înştiinţat şi s'au început cercetări pentru identificarea agresorilor.

Înţelegere între patroni şi salariaţi

pentru orarul la magazine

Consfătuirea organelor în drept pentru a ajunge la un acord în ceace priveşte orarul a avut loc ieri seara Camera de comerţ.

In afară de delegaţiile negustorilor şi a funcţionarilor, a participat d. chestor Leahu, d. senator I. Botez, preşedintele „Sfatului Negustoresc", d. N. I. Mărgărint, din partea Camerii de muncă.

A prezidat d. Fred Şaraga.

D-sa după ce a arătat că s'a documentat asupra problemei la ordinea zilei,— dar faţă de vremurile nespus de grele trebuie să domnească o armonie dintre cele mai perfecte, între patron şi salariat.

In această lumină, d. Fred Şaraga a apelat la părţile în litigiu pentru a se cădea la înţelegere

D-nii senator prof. I. Botez Leahu şi Mărgărint au fost de acord cu spusele d-lui Fred Şaraga, îndemnând la armonie.

In concluzie s'a încheiat un proces verbal în care s'au consfiinţit următoarele :

Pe tot timpul verii, la prânz magazinele de orice natură vor fi închise, între ora 1-4. Seara închiderea va fi la 8 şi jumătate.

Negustorii de la periferie se vor bucura de unele avantagii, dat fiind că aceştia nu pot au slujbaşi, iar vânzarea mai cu dever se face în anumite zile din cursul săptămânii.

Reprezentanţii părţilor în litigiu au adus în cele din urmă mulţumiri d-lui Fred Şaraga pentru strădunţa depusă în lămurirea situaţiei.

REX

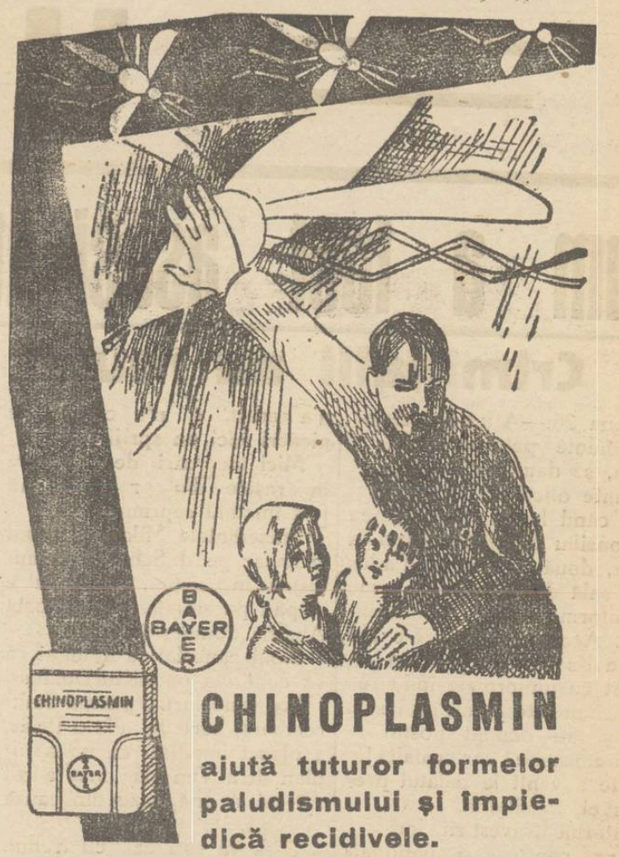

CHINOPLASMIN

ajută tuturor formelor paludismului şi împiedică recidivele.

CHINOPLASMIN

Isidor Herman

Subchirurg

Specialist rutinat în mică chirurgie

Absolvent al Şcolii Sanitare conf. noului regulament, cu practică îndelungată în clinici de chirurgie, de boli contagioase, interne, venerice, dispensare, sanatorii, posturi de prim ajutor etc. etc.

Execută conform prescripţiilor medicale:

Incizii, pansamente, injecţii, sondaje, flebotomii, ventuze simple şi scarificate, spălături, clisme, vaccinaţiuni antivariolice, ajutoare urgente etc.

şi în cele mai perfecte condiţiuni de asepsie şi technică

Strada Păcurari No. 49

Grădina

Pomul Verde

ASTĂZI

Reprezentaţie Populară

cu 12 şi 20 lei

Puteţi admira pe marea protagonista

SIDY THAL

După cererea generală pentru a 15 a şi ultima oară

— în marea ei creaţie —

ŞIKERTE

Muzică : M. Kreisler

Regie : B. Rinzler

In goana trenului...

Biletele la control.—Spaima casierilor.—Un controlor zelos.—Sistemul „muşama".

Astăzi se călătoreşte mai puţin ca oricând. Pu em aprecia chiar că în Romînia este procentul cel mai redus al pasagerilor pe liniile ferate.

Cauza ?... Sînt tarifele prea exagerate. Pentru punga bietului funcţionar, sau muncitor, a merge cu trenul înseamnă un lux şi luxul acesta nu şi-l permite decît la Paşti sau la Crăciun, sau în lunile de vară, cînd cei dela centru binevoesc a mai face cîte o reducere.

Odată au călătorit bine cetăţenii. Aceasta s'a întâmplat atunci cînd d. Vaida a voit să şi creeze popularitate şi a pus la dispoziţia tuturor cetăţenilor din România mare, trenuri speciale să vie la Bucureşti.

S'au format zeci de trenuri speciale cu sute de mii de oameni, însă la Bucureşti au defilat în faţa d-lui Vaida, mai puţin decît se aşteptase.

Asemenea ocazii însă,—cam rar.

*

Fără îndoială, că dacă tariful ar fi mai redus, şi venturile cefereului ar fi mai mari, fiindcă s'ar călători mai mult.

Iată însă că o seamă de funcţionari ai cefereului par a avea intenţii mai...nobile faţă de călători. Aceştia sînt o parte din conducători. Ce s'au gîndit ei ? Cetăţeanul nu poate plăti biletul de tren.

Şi aici apare inevitabila mită.

Sistem „instantaneu"

Cine ştie cum s'a făcut că te ai trezit fără bilet în tren. Cînd auzi pe conductor, strigând „biletele pentru control", îi spui: acuma e acuma. Şi-ţi vine aşa prin cap să-ţi bagi mâna în buzunar... Ca prin minune, d. conducător la acest gest, recunaşte în d-ta pe cel mai de treabă călător. Şi te lasă să voiajezi nestingherit, parcă ţ-ar fi pline buzunarile cu bilete de tren... Asta-i sistemul „instantaneu", cum îi spun d-nii conductori.

Mai există un sistem, denumit „muşama". Acesta însă de un timp încoace nu prea este practicat, pentru că de curând i-a dat de hac d controlor-şef Const. Găucă.

Un caz

Să povestim şi o întâmplare a d-sale. D. Găucă, care-i supranumit şi spaima casierilor, făcea control într'un tren. Şi precum e obiceiul că se face revizie şi acolo unde intră o singură persoană... d. controlor s'a conformat. La uşă însă, d. Găucă a fost întâmpinat de un domn care motiva c... aşteaptă pe soţia. Şi domnul în chestia a prezentat două bilete la control.

— „Al meu şi al soţieimele" zise călătorul, accentuînd pe cuvântul *soţie.*

Până aici, — nimic curios.

Probabil că d. Găucă stătuse cam mult de vorbă cu pasagerul, şi „soţia" dădu să iasă afară. Mare-i fu mirarea controlorului cînd văzu că în loc de „soţie", au apărut şase domnişori, destul de eleganţi...

Spaima casierilor

D. Găucă nu degeaba este numit şi spaima casierilor. Şi iată de ce : D-sa anunţă o verificare a casei, la o oarecare gară. Casierul are însă o lipsă şi pentru a o acoperi se împrumută. Şi la control, se constată perfectă regulă. Ba chiar d. Găucă îl şi laudă: „Halal funcţionar. Cînd calea ferată ar avea numai funcţionari ca d-ta, trenurile ar merge chiar... pe roate"

Nici nu s'a urcat bine în tren controloru', şi casierul returnează banii de unde i-a luat D. Găucă se urcă însă în tren, pe o parte şi coboară pe altaj Mai zăboveşte niţel uş şi apo apare din nou la casierie.

„Cheile" — spune d-sa casierului. Se procedează la deschiderea casei. Banii ia-i de unde nu-s.

Şi d. Găucă, punând mâna pe receptorul telefonului, invită un agent poliţienesc până acolo.

*

In rândurile de faţă nu căutăm să jignim pe cineva. Inregistrăm doar un aspect al moravurilor dela noi, pe care l-am desprins în fuga trenului...

AD.—SP.

Febra tifoidă se menţine în Iaşi

S'au declarat noi cazuri

Febra tifoidă n'a fost încă oprită. In ultimele două zile s'au înregistrat alte două cazuri, iar trei bolnavi internaţi la spitalul de izolare ca suspecţi, au fost confirmaţi ca având febră tifoidă

D. dr. Cădere medicul şef al municipiului, luptă cu înversunare pentru încercuirea epidemiei.

După apelul lansat către populaţie, pentru vaccinarea cu ser antitific, d. dr. Cădere supraveghează însuşi vaccinarea personalului de la diferitele instituţiuni. Astfel au fost vaccinaţi toţi gardienii publici precum şi personalul inferior al serviciilor municipale.

Sunt măsuri de îngrădire şi de apărare generală.

*

Din nefericire, boala a adus după sine şi două cazuri mortale,—unui fiind un flăcău de 29 ani din Mahalaua Trei Calici.

DAN

Grănicerii au împuşcat trei persoane

care au încercat să treacă Nistru

Tighina 26.—Eri noapte, pe la orele 2, la punctul Vamila, grănicerii au observat pe Nistru o barcă în care erau doi bărbaţi şi o femeie ce se apropiau de malul românesc.

Făcând somaţiile legale, grănicerilor li s'a răspuns cu focuri de revolver. Deschizându-se un foc viu între tabere cei doi din barcă au căzut în apă, înecându-se. O nouă salvă, a răpus şi pe femeie care s'a rostogolit în apă. Cadavrul acesteia a fost pescuit. Asupra ei s'au găsit manifeste cu conţinut incendiar, ce urmau să fie plasate în Basarabia.

Un individ excrochează în gară

călătorii care pleacă la Vatra-Dornii

D. Emil Niţescu, directorul regionalei c. f. r. din localitate, a fost informat despre nişte fapte destul de grave ce se petrec în gară,

Iată despre ce este vorba: La trenul care pleacă spre Cernăuţi. se ataşează din Chişinău şi un vagon direct pentru Vatra-Dornei.

Mai întotdeauna însă acest vagon este arhiplin, astfel că ieşenii care vor să plece la Vatra Dornei nu mai găsesc locuri.

Cu multe intervenţii, se ataşează şi în Iaşi un nou vagon.

Iată însă că s'a găsit cineva care să speculeze această situaţie.

In timp ce ieşenii care vor să plece la Vatra Dornei îşi caută locuri, apare un tip şi sub motiv că el ar avea putere de a obţine un vagon special, cere spert de la călători.

Călătorii bucuroşi îi dau cîte 45 lei de persoană.

D. inspector Neculai Atanasiu, şeful gării, a început cercetări şi a constatat că individul în chestiune nu are nici o legătură cu celea ferată.

Ancheta continuă. Sp.

x **Tusa şi Răguşeala** în bronchitele gripale dispar repede cu *Pastilele de Eucalipt Benzomentolate Dr.Ratianu* aprobate de Consiliul Sanitar Superior. Indicate în toate afecţiunile pulmonare, laringite, astmă, desinfectează plămânii,uşurează respiraţia. Depozit Farmacia Dr. Ratianu, Cuza-Vodă 48.

Informaţii

x S'a anunţat ieri din Chişinău ştirea arestării fraţilor Ghenrich şi Leon Zischis, în legatură cu o acuzaţie de excrocherie.

D-nii Zischis ne telegrafiază, dezminţind categoric ştirea arestării lor.

x In Piaţa Unirei a fost arestată femeia Axinja Nastase din Bălţi, suferindă de alienaţie mintală. Numita a fugit dela un spital din Bălţi şi a venit pe jos la Iaşi. Dânsa va fi internată azi la ospiciul Socola.

x **Bonurile de premii** se preschimbă zilnic la Ad-ţia ziarului „Opinia", în orele de după masă (3-7).

x **„Opinia"** *face abonamente pentru orice staţiune balneară sau climaterică din ţară cu 50 lei.*

x Clinica chirugicală Doctor Tzaicu şi celelalte secţiuni din Sanatoriul din Iaşi Strada Carol 20, sunt deschise şi în timpul lunilor de vară.

Pregătire permanentă pentru chirurgia de urgenţă.

x Bătături şi monturi la picioare atât de sup rătoare se vindecă sigur întrebuinţând *Coridina Werner.* Preparatul Farmaciei Werner Iaşi. 19

x Dl. Dr. *H. Sirchis* dentist întorcându-se în localitate, a reînceput consultaţiile în cabinetul d-sale dentar din strada Cuza Vodă 7 vis-a-vis de Prefectura Poliţiei.

x *La Piatra Neamţ* „Opinia" se găseşte de vânzare zilnic şi la depozitul de ziar Poplingher.

Elena şi Ilie Mahalu, cu copiii Ana, Georgetta şi Camelia au durerea de a anunţa încetarea din viaţă a iubitului lor tată şi bunic

Pavel Naltu

fost grădinar Grădina Copou

Inmormântarea va avea loc Vineri 27 Iulie a. c. la Cimitirul Eternitatea, unde se află depus corpul defunctului.

S'a deschis

CAZINOUL

DIN

VATRA-DORNEI

cu jocuri diferite.

Bulă, Ruletă, Chemin de fer, etc.

VÂND loc 530 m. p. Pentru informaţiuni adresaţi Hotel Podoleanu camera 8, Bulev Ferdinand 20.

TERASA Berăriei Marcu Mârzescu 7, bufet excelent, gratar special, vinuri bune.

MAŞINI de scris, calculat, reparaţii, reînoiri garantat. Ioan V. Dregolschi, Lăpuşneanu 26 fost 38.

SERIOS şi temeinic pregătesc elevi, Hulubei Banca Judeţului str Rosetti.

BORCANE pentru compoturi şi murături vinde eftin sticlăria Hirschensohn strada Anastasie Panu 39.

DR. SOLO SCHREIFEL Boli venerice, sylilis. Anas asia Panu 70.

CAMERĂ mobilată se închiriază în str. Sf. Atanasie 21 (în curte, stânga). Intrarea separată, lumină, confort.

CEL MAI BUN ANTINEVRALGIC, CU EFECT IMEDIAT

JAWOL

A apărut :

DOI MARI POEŢI

Heinrich Heine

şi A. C. Cuza

O pildă de înfrăţire semito-ariana

de I. LUDO

De vânzare la S. Peritz strada Lăpuşneanu. 28

x **Comandaţi clişee la ziarul „Opinia".**

Detaşaţi din pagina I-a

Bonul de participare

la noua serie de

Mari premii gratuite

Vara în ţările nordice

Şi în 1934 fericitele călătorii HAPAG spre Nord!

Două voiaje spre Nord dela 1—17 Iulie şi dela 18 Iulie la 3 August.

Un voiaj în Scoţia, Norvegia şi Danemarca dela 5—18 August cu vaporul de lux „OCEANA" lei 28.000 şi

REGINA VOIAJURILOR NORDICE

dela, Spitzbergen, Norvegia de la 21 Iulie la 13 August cu noul vas de excursii „MILWAUKEE" lei 37.000.

VALURILE DE PLĂCERE „HAPAG" SUNT RENUMITELE

ULTIMA ORĂ

Cum a fost asasinat cancelarul Dollfuss

Criminalii au reuşit să fugă în Germania

Viena 26.—Asupra tristelor evenimente petrecute ieri la Viena, se dau următoarele amănunte oficiale:

Pe când la Ballplatz se ţinea un consiliu de miniştri ieri la prânz, două camioane au adus la o sală de gimnastică arme şi uniforme de ale Heimwehrului. Acolo se aflau vre-o 300 național-socialişti care s'au îmbrăcat cu uniformele militare; apoi jumătate dintr'înşii s'au dus şi au ocupat postul de radio-emisiune; iar cealaltă jumătate a venit la palatul preşedinţiei consiliului.

Datorită travestirii lor, produs confuzie şi naţional-socialiştii au putut pătrunde în Palat. Agresorii erau foşti militari excluşi din armată pentru acte de nedisciplină.

Agresorii au declarat arestaţi pe miniştrii prezenţi şi au chemat la telefon pe preşedintele Miklas, cerându-i să schimbe guvernul.

D. Miklas a refuzat categoric să trateze cu răsculaţii, şi a respins demisia pe care Dollfuss se declarase gata s'o prezinte.

Impuşcarea lui Dollfuss

Agresorii au tras cu revolverele asupra cancelarului Dollfuss, lovindu-l în gât şi piept.

Scăldat în sânge, cancelarul a fost culcat pe o canapea în salonul galben al palatului. El şi-a exprimat dorinţa de a vorbi cu ministrul Fey.

D. Fey a fost adus sub escortă şi Dollfus l-a rugat să

DOLLFUSS

aibă grijă de familia lui şi să intervie spre a nu se mai produce vărsări de sânge.

Agresorii au scos însă pe d. Fey din odae, nelăsând să primească toată spovedania rănitului.

Act de sălbătăcie

Dollfuss a cerut să i se aducă un preot; dar cererea i-a fost refuzată.

Chiar şi vechiul servitor credincios al lui Dollfuss a fost smuls cu brutalitate de lângă stăpânul său.

Cancelarul a fost lăsat cu rănile sângerânde, fără nici un ajutor. Nu i s'a adus nici un medic. Dacă i se dădea ajutor medical, ar fi putut scapa cu viaţa.

Impuşcarea lui Dollfuss s'a produs între orele 2 jum. — 3 jum. p. m. şi cancelarul a murit la ora 7 şi jum. seara.

Înăbuşirea revoltei

Heimwehrul fusese informat de cele ce se întâmplă. Armata a înconjurat imediat postul de radio; şi după o luptă scurtă agresorii au fost arestaţi.

Deasemenea, armata a împresurat palatul preşedinţiei consiliului, somând pe răsculaţi liberi, ameninţând că altminterea vor omori pe miniştri Fey şi Karwinski.

S'a recurs şi la mijlocirea d-lui Riess ministru Germaniei la Viena, şi agresorii au fost lăseţi să se retragă,—rămânând astfel liberi miniştrii care fuseseră ţinuţi prizonieri.

Noul cancelar

Lovitura celor 300 naţional-socialişti era un act izolat. Ea n'a reuşit, şi n'a căpătat de nicăeri nici un sprijin.

Mici încercări de tulburare în craşele din provincie, au fost imediat reprimate.

Preşedintele Miklas a numit cancelar pe d. Schuschnig ministrul instrucţiei. Guvernul e stăpân pe situaţie, şi în toată Austria domneşte liniştea.

Noul cancelar a anunţat că va continua opera lui Dollfuss.

Vice cancelarul, prinţul Stahremberg, care se află în Italia, a plecat imediat cu un aeroplan dela Venezia; însă a fost silit să se înapoeze din cauza ceţurilor.

D-sa va sosi azi cu trenul.

Măsuri severe

Prefectul Vienei a aplicat în oraş starea de asediu înăsprită. Este interzisă orice adunare; localurile trebuesc închise le ora 8 seara. Oricine va încerca acte de revoltă, va fi împuşcat pe loc.

Criminalii au fugit în Germania

După cum am anunţat, pentru salvarea vieţii miniştrilor prizonieri, şi în urma intervenţiei ministrului german d. Riess, cei 140 naţionai-socialişti dela palatul preşedinţiei au fost lăsaţt să plece. Ei s'au suit în automobile şi au pornit cu mare viteză spre graniţă. La ora 1 noaptea ajunseră la Passau şi apoi au trecut, probabil, în Germania.

Opinia publică este revoltată că asasinii au fost lăsaţi să fugă.

Puterile fac un demers la Berlin

Paris 26.—Cercurile diplomatice asigură că Anglia, Franţa şi Italia vor grăbi demersul la Berlin, pentru a obţine asigurarea independenţei Austriei.

*

Din Praga se află că trupe italiene au fost masate la graniţa Austriei.

D. Mussolini s'a înapoiat urgent la Roma.

Viena 26.—Azi va avea loc o consfătuire a miniştrilor plenipotenţiari ai Angliei, Franţei, Italiei, României, Cehoslovaciei şi Jugoslaviei, pentru a examina situaţia.

Alegeri comunale la Roman

Roman 26.— In localitate au avut loc alegeri comunale

Guvernamentalii au întrunit 1941 voturi, naţ-ţărăniştii au obţinut 340 voturi iar Georgiştii 286.

A fost aleasă lista guvernamentală în întregime.

Un grup de tineri din Păcurari în cercetarea poliţiei

In str. Păcurari, gardianul public din postul Berăria Veche a zărit în repetate rânduri mai mulţi tineri care se adunau pe un loc viran şi discutau cu aprindere.

Eri poliţistul, pândindu-i mai multă vreme, a constatat că tinerii se ocupă cu conferinţe.., detective şi demonstrau diferite sisteme de furturi şi spargeri.

Intrucât erau bănueli că ei ar fi pus în aplicare aceste sisteme. poliţia i-a luat în cercetare.

Ei sunt V. Manolescu din str. Păcurari 98, elev la Şcoala de Arte şi Meserii; V. Roman din str. Bădărău 34; Aurel Lascar str. Păcurari 106; C. Mancaş str. Păcurari 118 şi Neculai Brodnei din Cartierul P. Bogdan.

REGELE SUEDIEI

era să fie strivit de un automobil

Din Stockholm se anunţă că Regele Suediei care participă la matchurile de tenis, a fost pe punctul de a fi strivit de un automobil care mergea cu foarte mare viteză.

Suveranul Suediei a fost salvat prin intervenţia jucătorului de tenis austriac Matjeka, care văzând pericolul în care se află Regele Suediei l-a tras cu putere din calea automobilului tocmai în clipa când maşina era să-l atingă.

*

Pericolul prin care a trecut Suveranul Suediei, precum şi modul miraculor prin care a fost salvat, a produs o profundă impresie în toate cercurile.

Un caz ritual neobişnuit

Un evreu decedat şi care nu era circumcis

Cernăuţi 26.— Acum câtva timp a murit în localitate tânărul Otto Fuhrman, de origine evreu.

El a fost înmormântat, după ritul mozaic, la cimitirul evreesc.

S'a ivit însă un conflict pe această chestie între şeful secţiei de înmormântare şi rabinat. Şeful secţiei de înmormântare cere exhumarea cadavrului şi înmormântarea în cimitirul românesc, deoarece... Otto Fuhrman n'a fost circumcis şi deci.., nu-i mozaic.

Mama decedatului, cu lacrimi în ochi, a implorat cărăposatul ei fiu să nu fie îngropat în cimitirul creştinesc.

Ea a spus că Otto n'a fost circumcis la opt zile după naştere (când se face operaţia aceasta la evrei) deoarece era prea debil pentru ca s'o suporte... Şi a rămas aşa.

Rabinatul a decis deocamdată să se facă un gard înalt împrejurul mormântului în chestie.

Ce va urma, se va vedea.

p. bl.

Ancheta Skoda

Bucureşti 26.—D. av. Misu Vasilescu a cerut ca avocatul Cazimir să fie din nou audiat de comisia de anchetă parlamentară a afacerei „Skoda".

D. Vasilescu cere aceasta pe motivul că avocatul Cazimir s'a făcut vinovat de afirmaţii calomnioase.

Astăzi vor fi audiaţi d-nii I. Mihalache şi general Samsanovici; iar mâne d-nii Iuliu Maniu şi Vaida-Voevod.

Demisia d-lui Manolescu-Strunga

Conflict cu d. ministru Sassu

Bucureşti 26. La ministerul domeniilor s'a iscat un conflict între d-nii ministru V. Sassu şi dr. Manolescu-Strunga, subsecretar de stat.

Conflictul s'a ivit în urma neînţelegerii asupra unor măsuri, în care ministrul şi subsecretarul aveau păreri contrarii.

D. Manolescu-Strunga, în urma celor întâmplate, şi-a înaintat demisia, verbal şi în scris, d-lui prim-ministru G. Tătărescu.

*

Subsecretarul dela domenii a contractat o afecţiune internă şi va fi operat azi de cunoscutul chirurg dr. Anvageanu.

A murit mama d-lui C. Argetoianu

Craiova 26. — La Breasta (jud. Dolj) a încetat din viaţă dna Constanţa general Argetoianu mama d-lui Const. Argetoianu.

Inmormântarea va avea loc mâine.

D. Tătărescu abandonează ministerul armatei?

Bucureşti 26.— In cercurile guvernamentale circulă insistent versiunea că d. Gh. Tătărescu va părăsi ministeriatul apărării naţionale şi va ocupa un nou minister: al aprovizionării.

In locul d-sale. la apărarea naţională va veni d. general Paul Anghelescu.

Informaţii

x *Avort neizbutit.* — Am relatat ieri cazul nenorocit de la spitalul Maternitatea a cărei victimă a fost tânăra Elena Ciochină din str. Ipsilante.

Direcţia Maternităţii a comunicat parchetului că pacienta a murit de septicemie, provenită în urma unui avort neîngrijit.

S'a dispus transportarea cadavrului la morga spitalului Sft. Spiridon pentru a se face autopsia.

S'au început cercetări pentru descoperirea moaşei criminale

x S'A ARUNCAT IN FAŢA TRENULUI. — Din Cetatea Albă se anunţă că în timp ce trenul personal 845 intra în staţie, s'a aruncat înaintea locomotivei tânărul artist de varieteu Jarin Valentin.

Corpul nefericitului a fost prefăcut în bucăţi.

S'a deschis o anchetă.

x *Cetitorii noştri din provincie, care au strâns bonurile de premii, sunt rugaţi a le trimite în plic închis la Administraţia ziarului „Opinia" împreună cu 5 lei taxa de manipulare şi 2 lei pentru răspuns (în mărci postale), după care vor primi fisa de participare la tragerea premiil.*

x *O arestare.* — Poliţia a arestat astănoapte în Piaţa Unirei pe Lupu Polack, din str. Râpei, bănuit că ar fi comis în tovărăşia a doi indivizi, unele furturi şi spargeri în localitate.

Cel arestat continuă a fi anchetat la biroul judiciar.

x Autorităţile poliţieneşti continuă ancheta pentru identificarea celor două victime ale accidentului de avion de acum două zile. Sunt indicii că ar fi două femei din S... B...i.

Cercetările continuă.

x *Intoxicaţie alimentară.* In str. Cuza-Vodă a fost găsit ieri în nesimţire D. Ionescu din Truşeşti-Botoşani. Numitul a fost transportat la spitalul israelit unde a primit îngrijiri. S'a constatat că el s'a intoxicat cu alimente alterate. Poliţia a deschis o anchetă spre a identifica pe comerciantul care i-a vândut aceste alimente.

x **Agresiune criminală.**— La spitalul israelit a fost internat azi săteanul Ion Costea din com. Aroneanu-Iaşi, care prezintă numeroase răni la cap, provenite din lovitură de cuţit.

După relatările săteanului, el a fost prins crut schingiuit de câţi-va ţărani din acelaş sat, în urma unei certe pentru pământ. Starea lui Ion Cristea este gravă.

Au fost înştiinţate autorităţile.

x **Comandaţi clişele la ziarul „Opinia".**

ORA 1

Ingrijorare în Europa

Importante consfătuiri la Paris

Paris 26.—Intâmplările din Austria determină o situaţie gravă pentru liniştea Europei.

La Paris au loc intense convorbiri diplomatice cu miniştrii Italiei şi Angliei, în vederea unui demers comun.

Părerea unanimă este că lovitura a fost pusă la cale de Germania.

Eventuală intervenţie armată

Londra 26. — Guvernul englez a lăsat să se înţeleagă că Anglia va păstra o neutralitate binevoitoare, în caz când s'ar hotărâ o intervenţie militară în Austria, pentru garantarea libertăţii republicei.

Ştiri din Washington arată că şi America e favorabilă unei acţiuni pentru apararea libertăţii Austriei.

*

Budapesta 26.— Intimplările din Viena au produs alarmă. Trupe de jandarmerie au fost concentrate la graniţa austriacă.

Un marş asupra Vienei?

Londra 26.— S'a răspândit zvonul că numeroşi naţional-socialişti austriaci s'au concentrat în Stiria şi pregătesc un marş asupra Vienei.

Atitudinea Germaniei

Viena 26.—Se anunţă că, sub ameninţarea revolverelor, d. Fey a fost silit să ceară la telefon mijlocirea ministrului german d. Riess şi să promită lăsarea în libertate a răsculaţilor.

D. Riess a fost rechemat la Berlin de guvernul său.

Se anunţă din Berlin că guvernul german a hotărât închiderea graniţei spre Austria, pentru a nu lăsa să treacă refugiaţi.

D. Hitler şi-a întrerupt congediul.

O ARESTARE

Viena 26.— D. Rintelen ministrul Austriei la Roma, care se afla în concediu la Viena, a fost arestat sub acuzaţia că era amestecat în răscoală.

Răsculaţii ăare se află în mâna poliţiei vor fi condamnaţi la moarte.

Ştiri poliţieneşti

PRUNC LEPADAT

In str. Bularga, un gardian public a găsit în mijlocul drumului, un prunc de sex feminin, în etate de 2 luni. S'au început cercetări pentru identificarea mamei denaturate.

ARESTAREA UNUI SPĂRGĂTOR.—Astă noapte a fost arestat cunoscutul spărgător C. Pistol din str. Profetului, care plănuia o lovitură în str. Ţutora.

El se află în cercetarea biroului judiciar, întrucât sunt bănuieli că ar fi comis două spargeri în str. Socola.

INTRE VECINI.—Dl. I. Popescu din str. Lăpuşneanu 43, a reclamat azi dimineaţă poliţiei că vecina lui Rachila Dumitrescu, i-a bombardat locuinţa cu pietre. Spărgând câteva geamuri. Se cercetează.

— Poliţia a arestat astănoapte pe tinerii Gh. Nistor şi Ioan Marek din str. Socola 23, care se dădeau drept... poliţişti.

— Femeia Catinca Loghin din comuna Bucium venind în localitate, a fost jefuită în piaţa Halei de o sumă importantă de bani.

Diverse.— D. Bentel Bercovici din str. Cizmăriei 31, a reclamat că i-a turbat un câine care i-a muşcat copilul. Câinele a fost otrăvit.

— Au fost arestaţi pentrn scandal Petre Gheorghici din Chişinău, M. Popescu, Palat 8, Maler Serghie din Soroca, Gh. Grigoriu din str. Mărăcineanu 3 şi Paula Ionescu din Uzinei 36. Rec.

x **Crema Miraculoasă** distruge petele de pe obraz, albeşte şi catifelează pielea, dându-i o fineţă deosebită şi un parfum delicios. Depozit Farmacia Dr. Ratianu, str. Cuza Vodă 48. Se trimite contra ramburs ori unde se cere.

AMURIT

cunoscutul industriaş parizian Francois Cotty

Paris 26.—După o lungă suferinţă, a încetat din viaţă cunoscutul industriaş Françoys Cotty, proprietarul gazetelor „Figaro" şi „Amie du Peuple".

Cotty moare în vrâstă de 61 ani.

Două accidente de automobil la Bucureşti. Mai mulţi răniţi

Bucureşti 26.— In Capitală s'au înregistrat astă noapte două accidente de automobil.

In piaţa Senatului s'au ciocnit două taximetre. Comerciantul Lucian Moscuţeanu, din str. 11 Iunie a fost grav rănit. Au mai fost rănite două domnişoare care se aflau în cealaltă maşină.

Alt accident s'a produs pe şoseaua Kiseleff.

Un automobil în care se aflau doamnele Maria Grigorescu şi E. Simionescu, s'a ciocnit de un pom.

Ambele doamne, care sînt surori, s'au ales cu contuziuni serioase şi au fost internate în spitalul „Filantropia".

Un elev fugit din Iaşi

a fost găsit pe acoperişul unui tren la Bârlad

Eri s'a prezintat d-lui Grigore Botez, directorul chesturei de poliţie, d. Morariu dela facultatea de anatomie, care a reclamat că fiul său Constantin în etate de 14 ani, a fugit de acasă şi are unele indicii că ar fi plecat la Bucureşti.

Imediat d. Grigore Botez, a telegrafiat gărei Bârlad, cerând arestarea tânărului. El a fost găsit pe acoperişul unui vagon de marfă.

Azi „voiajorul" va fi adus la Iaşi.

Un caz interesant la Dorohoiu

Un tânăr provoacă avortul amantei sale.—Cadavrul copilului este aruncat apoi la câini

Dorohoiu 26.—Parchetul de Dorohoiu a fost înştiinţat despre următorul caz petrecut în comuna Ştiubieni din judeţul nostru.

Domnişoara Elena Viziteu, în etate de 22 ani, fiica celui mai de frunte gospodar din sat, întreţinea legături de dragoste cu flăcăul Vasile Mangu. Din vorbă în vorbă au ajuns la fapte şi susnumita domnişoară a rămas gravidă. De ruşine n'a spus nici părinţilor, dar nici amorezului Vasile Mangu care a văzut că iubita lui s'a cam îngrăşat, a înţeles totul şi şi-a pus în gând s'o facă pe... moaşa.

Şi-a procurat esenţă de oţet şi nişte pastile şi le-a dat Elenei.

Intr'adevăr „medicamentele" au fost cu efect şi Elena a dat prematur naştere unui prunc. Pentru a ascunde totul, au aruncat fătul la câini.

Faptul a fost descoperit şi cei doi amorezi stau acuma la... răcoare.

In dreptul comunei Tăioasa a fost pescuit cadavrul magistratului Eugen Croitoru din Darabani, despre al cărui accident am scris la timp.

S. Sandy

CUMPĂR
AUR dinţi, bijuterii vechi orice cantităţi, plătind cel mai bine.
Ceasornicăria Palatului Brătianu 82
C. Poştală vine la domiciliu B. 82

DEJALINURI pentru lingerie de domni desene noui au sosit la mag. „FAVORIT" 3

Informaţii

x *Acreditive pentru pensionari.*—La sfârşitul săptămânei vor sosi la administraţia financiară acrnditivele pentru pensiile pe luna Iulie. D. administrator financiar V. Tăutu care se află la Bucureşti, s'a prezintat la Casa generală de pensiuni şi a obţinut promisiunea că plata pensiilor la Iaşi va începe de Luni 30 Iulie.

x Un alt deţinut dela Galata, anume Baba Samoil, e în a 6-a zi de grevă a foamei.

x Un număr de 22 de creditori ai moştenirei defunctului Adolf Teiler, au făcut contestaţie la cererea de asanare a datoriilor.

Detaşaţi din pag. I-a

BONUL DE PARTICIPARE
LA NOUA SERIE DE
Mari premii gratuite
Vezi la „Opinia"

ANUL XXX No. 8180

ABONAMENTE

Lei 600 . . . . pe un an
„ 300 . . . . „ 6 luni
„ 150 . . . . „ 3 „

ATELIERELE TIPOGRAFICE
IAȘI. — STR. LĂPUȘNEANU 37

2 (doi) lei exemplarul

OPINIA

Ziar popular cotidian

SAMBATA 28 IULIE 1934

BIBLIOTECA FUNDAȚIUNEA REGELE FERDINAND I

PREMII GRATUITE
Bon No. 5
OPINIA

Întâmplările din Austria

La catafalcul cancelarului Dollfuss

Când se dezlănțuesc instinctele din om, se cutremură toată aspirația de civilizație care mijește în suflete.

O asemenea dezlănțuire oarbă de instincte s'a produs la Viena, și a căzut cancelarul Dollfuss.

Asasinii au vădit o cruzime inferioară oricărei nimicnicii omenești. Să fii un om câteva ceasuri, fără mângâere duhovnicească, fără ajutor medical, — ca să ți se scurgă lent viața prin rănile deschise, e un sadism incalificabil.

Iată la câtă sălbătăcie a putut duce patima adversităților politice!

*

Dollfuss era un om energic și devotat țării sale. El apăra cu strășnicie rară regimul social în care credea, și independența Austriei.

In împlinirea rolului de cârmuitor și în apărarea unui crez, Dollfuss n'a refuzat nici un mijloc; a mers până la violență; și tot violența l-a răpus, — o violență lașă.

A murit frumos, exprimând dorința să se cruțe patriei vărsări de sânge.

*

Suprimarea lui Dollfuss, evident, nu rezolvă o problemă atât de importantă, ca aceia a situației politice a Austriei. Cu asasinate nu se pot rezolvi probleme de stat. Rațiunea o înțelege; însă crimele le comite instinctul; și instinctul nu judecă, ci numai lucrează...

Sprijinitorii Anchlussului fac greșală când cred că ar putea câștiga cauza înăuntrul Austriei. E o problemă europeană care nu s'ar putea rezolvi decât pe cale diplomatică, în cancelariatele marilor puteri.

Or, principalele puteri opresc categoric (cel puțin în vremea de față) Anschlussul. Și deci luptele mărunte din Austria, cu atâtea jertfe, — sânt inutile.

*

In urma actului criminal de la Viena, se vorbește de complicații europene.

Nu prea vedem putința unor complicații grave.

Dollfuss a căzut; dar regimul a rămas. Și cum spuneam, Anschlusul nu se poate înfăptui fiindcă nu voesc Franța, Anglia, Italia,—iar peste voința acestora nu poate trece, astăzi, nimeni.

Se va produce probabil un schimb de note cu Germania; și atâta tot. Mai mult decât atâta nu s'ar putea, acuma, întâmpla; pentru că țările nu voesc război iar Germania este în imposibilitate să-l facă.

Vor rămâne deci lucrurile așa cum au fost; cu un mormânt în plus,—prematur, trist și zădarnic. X.

EVENIMENTELE DIN AUSTRIA

Vedere dela o recentă demonstrațiune la Viena. Sus în tribună, nefericitul cancelar Dollfuss (pre stânga, cu pălărie moale), împreună cu miniștrii Buresch, Fey, Karvinski, dr. Ender și Schoenburg-Hartenstein.

Jos, o companie de Heimatschutz, trupe care se află acum în luptă cu insurgenții național-socialiști.

„Nu-mi aduc aminte"

In afacerea Skoda, persoanele politice interogate la comisia de anchetă, dau mereu răspunsul sterotip: „nu-mi aduc aminte".

Sunt lucruri pe cari le cunosc bine, le-au trăit recent, le-au cercetat. Și totuși domniile lor au uitat totul; nu-și aduc aminte oricât ar încerca, timid, vre-un anchetator, să le stimuleze memoria.

E limpede că d-nii politici ni vor să îngroape și această afacere, să se acopere unii pe alții și să-și exercite mai departe metodele pe seama bietei țări.

Ciudat că nici d. dr. Lupu, care a răscolit toată afacerea, astăzi (când se află revenit în partidul nat.-țărănesc) nu-și aduce aminte nici d-sa, a uitat totul, ca prin farmec!

Legăturile de club și interesul de partid sânt plantele cu esențe tari, care adorm conștiința și sentimentul datoriei cetățenești.

Ungaria își pregătește armata

nesocotind restricțiile tratatelor de pace

Până în 1927 Ungaria a lucrat în ascuns spre a nu produce impresia că se înarmează. A procedat astfel până la desființarea controlului interaliat. Când însă a plecat Comisiunea interaliată de control, Ungaria a început să se înarmeze aproape pe față.

Reorganizarea armatei ungare a început în 1928. Armata voluntară a fost desființată și s'a introdus serviciul militar general obligatoriu. Reorganizarea s'a încheiat în 1932.

In acest interval de patru ani Ungaria și-a dublat artileria și celelalte corpuri tehnice; a creat noui unități militare și a pus bazele aviației militare. In modul acesta s'au nesocotit stipulațiunile militare din tratatele de pace, care permit Ungaria 35.000 soldați. Actuala armată a Ungariei are 75.000 soldați și este mereu completată.

In realitate numărul soldaților de care Ungaria dispune este mult mai mare de cât cel mărturisit. Forța armata ungară se compune din armata Honvezilor; din așa zisele „corpuri înarmate" și din diferite servicii camuflate în diverse resorturi nemilitare ale administrației statului. Au fost creaie numeroase unități militare noui, care sunt prezentate ca neavând nimic comun cu armata. Prin aceasta ne putem explica, că de fapt o brigadă mixtă ungară are un efectiv mai numeros decât o divizie a statelor vecine.

Printre așa zisele „corpuri înarmate" se numără și gărzile de frontieră și fluviale, precum și numeroase unități de jandarmerie și poliție, camuflate. Aceste unități care în aparență nu fac parte din armata regulată a Honvezilor. De exemplu „garda de frontieră" formează trupe regulate de grăniceri infanteriști. Ele depind chiar de ordinele comandanților brigăzilor mixte.

In ce privește garda fluvială, ea dispune de următoarele forțe: 1) o flotă dunăreană compusă din 15 vase, dintre care 10 cuirasate și prevăzute cu 24 tunuri și numeroase mitraliere; 2) un detașament antiaerian cu trei baterii; 3) un batalion de geniu.

Jandarmeria dispune și de 7 escadroane de cavalerie, care formează de fapt o cavalerie militară de brigadă.

Poliția cuprinde între altele, un detașament de automobile blindate, care dublează mașinile de atac ale Honvezilor; apoi un regiment de cale ferată, etc. Aviația de sub Ministerul de Comerț are 10 aeroplane de transport și 200 aeroplane militare. Industria de război ungară e suficientă pentru înarmarea unei puternice armate.

Câteva note

AVANTAGII

Ministerul de Domenii a publicat un comunicat prin care dispune înființarea unor posturi de mijlocitori oficiali și neoficiali, pentru o bună distribuire a producției de grâu. Cei oficiali—spune comunicatul—se vor bucura și de o serie întreagă de alte avantagii legale.

....Și ceva ilegale...

*

FAPTE

Se ceartă brurarii între dânșii.

Să știți c'o să avem pâine ieftină!

*

SPRIJIN

Din declarațiile d-lui Dinu Brătianu:

„Guvernul va domina dificultățile cu condiția ca să se sprijine pe partid și partidul pe guvern, cu același avânt ca și în trecut".

...Dacă-i vorba de sprijinul din trecut....

NOX.

Pânea albă nu este hrănitoare?

Academia de medicină din Paris a făcut de curând o înștiințare neașteptată. Anume că, pânea albă nu conține suficiente principii hrănitoare și consumul acestei pâni slăbește treptat, organismul omului.

E absolut necesar a se consuma pâne neagră, din făină integrală, căci numai această pâne cuprinde cantitățile necesare de materii azotoase, oloiuri, săruri minerale, fermenți și vitamine.

In consecință, pentru a nu se primejdui vigoarea rasei, Academia de medicină cere guvernului francez să determine consumul pânii negre, începând cu cazărmile, școlile, spitalele etc.

Guvernul, însă, n'a admis acest punct de vedere, declarând că nu poate suprima fabricațiunea pânii albe.

DIN TOATA LUMEA

Omul care s'a săturat de nobleță.— Un funcționar suedez Axel Gyllen-Krok, e aristrocrat, trăgându-se dintr'o veche familie nobiliară. S'a săturat însă omul, de a mai purta blazon. Și în consecință a înștiințat guvernul din Stokholm că renunță la toate privilegiile și prerogativele legate de titlul său aristrocratic. Face această renunțare, întrucât nobleța nu mai are nici o baftă, în vremurile democratice de astăzi.

Renunțarea d-lui Gyllenkrok este însă pur demonstrativă, întrucât singurul privilegiu nobiliar s'ar exercita numai în caz de... condamnare la moarte când un aristrocrat are favoarea a fi executat cu sabia, în loc de ghilotină.

Și nici această stranie favoare nu s'ar putea aplica pentru singurul motiv că în Suedia... s'a suprimat demult pedeapsa cu moarte!

Cu alte cuvinte, renunțarea d-lui Axel e un simplu gest de operetă.

*

Papagal carnivor. —In noua Zeelandă trăesc un soiu de papagali zișI Kea, care erau altădată erbivori dar au devenit dintr'o dată carnivori. Ei atacă turmele de oi, rupând din spatele bietelor animale bucăți întregi de carne.

Crescătorii înspăimântați au pornit o aprigă luptă pentru stârpirea îndrăciților papagali

*

Turcii și cafeaua. —Eram deprinși să credem că cafeaua a fost totdeauna, băutura națională a turcilor Dar nu-i așa.

Cafeaua a fost introdusă în Turcia prin anii 1550; după cum tot pe atunci s'a introdus la noi românii popușoiul adus din America (pe vremea lui Ștefan cel Mare nu exista la noi mămăliga).

Acuma, guvernul din Ankara a pornit o propagandă intensă sfătuind pe turci să renunțe la cafea și s'o înlocuiască cu adevărata băutură națională otomană, care-i „ayram-ul" (un preparat din lapte de oaie amestecat cu lapte de iapă).

In realitate lupta aceasta contra cafelei, se datorește situației economice. Cafeaua se importă în cantități mari, și Turcia are acum nevoe să-și micșoreze cât mai mult importul, pentru a-și echilibra balanța comercială.

Cetiți
în pag. 4-a
Ultima oră

Problema misterioasă a monștrilor marini

Aparițiile ciudate din ultimele luni

Un ziar italian din Napoli se ocupă de chestiunea uriașelor animale marine descoperite în ultimul timp și numește anul 1934, pe drept cuvânt, „anul monștrilor". Intr'adevăr, în interval de câteva luni s'au semnalat mai mulți monștri în diferite puncte din lume.

Prima senzație a fost stârnită de apariția balaurului dela Loch-Ness, al cărui mister n'a fost deplin desțlușit nici până acum. După cum am relatat, jivina a fost fotografiată; dar fotografia nu este prea clară, așa că nu se știe aspectul real al monstrului.

Puțin mai în urmă, s'a anunțat apariția unui alt balaur într'un lac din Spania. Animalul a fost văzut câteva minute și apoi a dispărut în apă, fără a mai reveni de atunci.

Aproape concomitent, un grup de pescari ruși a comunicat că au zărit un animal monstru în marea Caspică. Jivina are un cap enorm cât un butoi și o coadă lungă de 100 metri. Animalul a fost văzut de câteva ori, dar nimeni nu s'a încumetat să-l prindă.

După altă bucată de vreme, comandantul vaporului „Mauretania" a înștiințat că și în oceanul Atlantic trăește un monstru de mărime considerabilă. Acest monstru a fost zărit de două ori în acelaș loc. Animalul face sărituri mari și scoate pe nări un fel de abur. Marinarii au tras câteva focuri de armă și animalul s'a scufundat în apă.

Seria monștrilor însă nu s'a limitat aici. Mai mulți pescari italieni au semnalat apariția unui alt monstru în apropiere de Siracusa (Sicilia). Acest animal provoacă valuri uriașe și face astfel imposibilă apropierea bărcilor. S'a format o expediție specială pe un vapor, pentru urmărirea și prinderea jivinei; însă fără rezultat.

Dar monștri capătă tot mai mulți concurenți. Astfel alți pescari italieni anunță că în apropiere de Rimini au zărit un balaur în Marea Adriatică, având un aspect identic cu cel dela Siracusa. Animalul este foarte fioros și ar trebui instrumente speciale rezistente pentru capturarea lui. Dihănii similare au fost semnalate și la coastele Franței.

După cum se vede, anul acesta este într'adevăr un an al monștrilor.

Oare ce fenomene tainice din fundul apelor, au făcut ca animalele acestea monstre să se aventureze la suprafață? Căci se înțelege că jivinele trăesc de multă vreme în adâncuri; și numai un fenomen special a putut să le îndemne a ieși din misterioasele lor ascunzișuri.

Cameni modești ai Iașului

A murit moș Pavalachi

de **Rudolf Suțu**

A murit eri moș Pavalachi, fostul grădinar șef al grădinei Copoului, crescut și pus pe calea științei florilor, de către fostul profesor Apostolescu de la școala normală „Vasile Lupu".

De tânăr, Pavalachi a fost luat de către hatmanul Neculai Mavrocordat și dus la moșia sa Ștefănești, unde s'a ocupat de grădina și parcul de aici, la cari țineau atâta generalul și cucoana Didița Mavrocordat. Grădinarul din Ștefănești, îndrăgostit de către hatman, pentru că știa atât de bine să'i îngrijească grădina, era și sfătuitorul în ale grădinăriei, al celor mai alese de pe atunci familiei boerești din Iași, cari veneau la țară la coana Didița în vizită. Pavalachi era întrebat de toate felurile de flori și de plante, cum trebuiesc îngrijite și multă lume din orașul nostru, cum a fost de pildă fostul agă Iorgu Lățescu, și'a făcut grădina din strada cu numele său, după sfaturile și cunoștințele lui Pavalachi.

A murit generalul Mavrocordat, dar Pavalachi a rămas înainte în serviciul coanei Didița, la Ștefănești.

De aici, a intrat în serviciul Primăriei din Iași, unde, sub supravegherea a tot știutorului în ale grădinăriei, a profesorului Apostolescu, Pavalachi a început să se ocupe de grădina Copou și de foasta grădină a Primăriei, care era pe locul unde astăzi este cinema Roxy din strada Lăpușneanu, cuprinzând o întindere mare, în spre strada I. C. Brătianu de astăzi.

Imi vin amintirile despre acest deosebit grădinar și parcă și acum îl aud cum dădea informații publicului care venea la Copou. Veneau copiii de școală și înconjurau monumentul din mijlocul grădinii. Deodată apărea moș Pavalachi și rugat de ei să le spue câte ceva despre leii de acolo, ce rost au, în graiul său dulce moldovenesc, începea: — iată ce spune inscripția de aici ascultați:

„Augustilor monarhi, cari au dat Moldovei noul așezământ introdus la anul 1832. Mihai Sturza împreună cu clerul și boerimea Principatului, au înălțat acest monument la 8 Noembrie 1834".

Știa pe derost inscripția, de atâtea ori o spunea.

(Continuare în pag. II-a)

NOTE LITERARE

CETIND PE IONEL TEODOREANU

Se zice adesea: O carte e cel mai bun prieten,— și-i de cele mai multeori adevărat, mai ales când știi s'alegi o carte bună.

Citind și recitind pe Ionel Teodoreanu, am avut iluzia că scrierile sale sunt prieteni aleși în tăcere. Orice scriere bună este un reflex al conceptului și sentimentelor autorului. Un cititor deprins cu cărțile, caută într'o operă cea ce-i mai ales; substanța sufletească a scriitorului în jurul căruia gravitează toate fenomenele relatate în cuprinsul operei. Opera Medeleni-lor este zugrăvirea subiectivă a copilăriei și adolescenței. Nu mi-i în gând să fac o critică târzie, ci vreau să arăt numai câteva observațiuni cu care-am rămas citind pe romancierul tinereții.

Lumea cititorilor și critica sunt împărțite în negura unei controverse nelichidate, așa în cât eu, nu voi scrie decât ceace am subliniat citind opera, fără să mă gândesc la mențiuni critice.

Trilogia Medeleni-lor cuprinde în primul vol. „Hotarul nestatornic"—copilăria; în al doilea „Drumuri"—adolescența; iar în al treilea „Intre Vânturi"— tinerețea, trilogie care, ilustrează oarecum tabloul unei generații în figura numai a câtorva tineri idealiști. Poezia tinereții, ce se evidențiază din paginile romanului și capacitatea de creație lirică în atmosfera dulce a Medeleni lor, lumea și locurile —„Drumuri"-le, pe care ne preumblă eroii, ne fac să trăim viața zilelor frumoase. Romancierul ne arată drumuri noi de pătrundere în adâncul sufletelor copilăriei și adolescenții.

Raporturile nelede și naturale dela om la om, sunt însușiri esențiale și unice, de fin psiholog. Torentul liric, posesiunea continuă a obiectului cu care e înfrățit, adolescența duioasă și romantică —*deși substanța operei a alunecat spre superficial*— sunt întreținute într'o vibrație pură și coherentă în tot lungul romanului.

Dănuț,— penumbra autorului—ne apare pe toate coloanele și în toate acțiunile impulsiv și robit simțurilor, în cât din marea similitudine a tuturor eroilor din roman, nu știi ce s'alegi, deoarece toate personagiile sunt lirice și metaforizante, copia alegorică a autorului, variantele sau reversul unei aceleași medalii.

Autorul dispune de un puternic talent de a crea viața, mai mult subiectivă în toate dimensiunile ei.

D. G. Ibrăileanu declară că personagiile lui I. T. sunt „vii". Și e foarte adevărat, căci toate activează la maximum într'un anumit cadru familial și în consecință, restrins social, dar toate sunt exagerate și mult exagerate. Și tocmai deaceia îmi pare că I. T. e acuzat de-o lipsă a simțului de echilibru în părțile și detaliile romanului precum și de lipsa puterii de creație obiectivă. Dar nimeni nu poate fi în acelaș timp și subiectiv și obiectiv.

Și apoi, toată literatura, are un caracter mai mult autobiografic. Ce nu-i astăzi imitație și autobiografie? Subiectiviști cu puternice vibrații de suflet, fapt care face ca opera să le apară în lumina și totalul unor forme varii. Poezia lor senzorială trece hotarul simțurilor comune.

Citind pe I. T. am simțit verificarea unui adevăr: relativitatea și infinitatea senzațiilor noastre, căci senzații le sunt abstracțiuni ce nu pot intra în suflet.

Sufletul se orientează în lumea externă prin senzații. Ele sunt elementele cele mai valoroase din cuprinsul nedefinit al conștiinții. Prin senzațiile ce corespund simțurilor, conștiința ia parte la viață pe baza funcțiunilor psiho-fizice. Când aceste funcțiuni sunt de-o lungime de undă înaltă și nobilă, atunci avem

(Continuare în pagina II-a

părinții se miră

de ce se îmbolnăvesc copiii!
Feriți alimentele de muște
și de murdăria lor.

UCIDEȚI MUȘTELE CU

FLY-TOX

AZI LA ROXY

STRADA 42

Spectacol minune — Revista revistelor, 20 staruri în frunte cu BEBE DANIELSS. Al doilea film Complectare: Miky și Jurnalul.

Melo (Gura visătoare) de H. Bernstein cu Elisabeth Bergner

Prețuri de vară: 12 și 8 lei plus aviația și fondul cinematografic.

Crema Mony este cea mai fină cremă pentru înfrumusețarea feței.
Crema Mony este secretul Doamnelor frumoase.
Crema Mony este preparată din substanțe inalterabile și nevătămătoare.
Crema Mony întinerește pielea, dându-i un aspect proaspăt și catifelat.
Crema Mony se întrebuințează cu mare succes contra pistruilor, petelor de ficat, sarcini, bubulițe, coșuri, erupțiuni și crăpături ale pielei și a buzelor provenite din vânt sau ori ce cauze; asigură în scurt timp efectul dorit.

Depozit general:
Farmacia Curței Regale FRAȚII Dr. KONYA

Grădina
Pomul Verde
Pen-ultimele reprezentații de adio al tinerei și talentatei subrete
SIDY THAL
Astăzi Vineri 27 Iulie 1934
Reprezentație Populară
cu 12 și 20 lei
se va juca pentru ultima oară
A HÁRZ VUS BENK
Sâmb. 28 și Duminică 29 Iulie
Marele succes Ultima premieră
ITZIKL
Mercuri 1 August ora 9 seara
Spectacol extraordinar. Beneficiu și ultima reprezentație de adio al subretei SIDY THAL

Răceli, arșiță, gripă ia

Testa.

DE AVUT PRETUTINDENI

PUBLICAȚIE

Comitetul școlar al Liceului Național din Iași, publică a doua tratare prin bună învoială pentru aprovizionarea cu lemne (30 vagoane, fag despicături). Data fixată fiind 6 August a. c. ora 10 a. m. în localul liceului.

Caetul de sarcini se poate vedea zilnic în cancelaria Liceului. Comitetul

Comitetul școlar al Seminarului „Veniamin Costache" Iași
Nr. 16 din 21 Iulie 1934

PUBLICAȚIE

Se aduce la cunoștință publică, că Luni 30 Iulie 1934, ora 11 dimineață, se va ține în cancelaria Seminarului Veniamin Costache Iași, licitație publică, cu tratarea prin bună învoială pentru aprozizionarea școlii cu cantitatea de 10—15 vagoane lemne de foc, esență tare, tăetura anului 1933.

Caetul de sarcini se poate vedea la cancelaria școlii, în fiecare zi de lucru, între orele 10—12 dim. Comitetul

Dr. Violetta Strat
BOLI INTERNE, DE FEMEI
MAMOȘ
Consultă 9—4 și 7—8
Str. Gh. Mârzescu No. 8

Cinema SIDOLI
Astăzi
— 2 grandioase premiere —
Visul
de Emile Zola cu dl. LE BARGY dela Comedia Franceză, JAQUE CATELAINE și LA PETITE SAVORY
Al doilea film
BISCOT
în celebra comedie
600.000 Fr. pe lună
Complectare:
Jurnal sonor Paramount
Reprezentațiile se succed de'a 3 jum.—9 în sală și dela 9 jum în grădină.

Cinematograful Phoenix
prezintă de la ora 3 jum. la 12½ zilnic CU 15, 10 și 8 lei
Premiera Celebrei Operete de JOHAN STRAUSS
Viena, muzica și amorul
cu Gretl Theimer, Paul Horbiger, Lee Parry și tenorul Michael Bolman
Muzica: Johan Strauss
Al doilea film
Călugărul Negru

...și Dv. veți face un admirabil voiaj în
PALESTINA
Atașați-vă grupurilor noastre de excursioniști. Prețuri reduse. Condițiuni foarte convenabile.
Repr. Iași: Bernhard Blimes Str. Ștefan cel Mare No. 16
Inform. și prospecte la
LEVANT
Societ. Anon. de Voiaj
București, Smârdan 11
Telefon 329/83

A murit moș Pavalachi

(Continuare din pag. I-a)

... Dar nu isprăvea. Pornit pe explicații, continua:—amu, vedeți 4 lei cari reprezintă țara și marca familiei Măriei Sale. Mai vedeți cum pe spatele leilor este un piedestal, din o singură bucată de piatră și care trage zece mii ocă. V'am spus, ca să știți de la mine... și se re'răgea apoi vesel că a explicat copiilor.

In timpul verei, de abea se vedea în mijlocul bogăției de flori de la Copou. Nu stătea o clipă degeaba. Vorbea și lucra. Când avea chef de vorbă, începea să'și amintească de trecut:—am cunoscut pe mulți primari, pe cari i'am avut în Ieși, pe cari Scarlat Pastia, pe conu Nicu Gane, pe conu Leon Negruzzi și pe d. Vasile Pogor. D. primar Pastia, zicea Pavalachi, a înființat Garda civică din Iași. Am vrut și eu să mă bag în gardă, dar d. primar mi'a spus să'mi caut de treabă, de flori...

Cunoștea florile și plantele pe de rost. Le știa numele străin și pe loc îți spunea cum s'ar chema pe românește.

După o muncă de zeci de ani, conștiincioasă și devotată, a ieșit acum câți va ani la pensie. Primarul de atunci, d. Petru Pogonat, a vrut să'i cinstească și i-a dat o masă. la care a luat și D-sa parte, închinând pentru modestul și vrednicul pensionar.

După ce a îngrijit, ca pensionar și de Grădina școalei „Reuniunea" din strada Negruzzi, l'a prins o boală grea, care l'a ținut în casă. Moș Pavalachi nu se mai vedea nicăeri, dar acum iată că ne-a făcut să ne reamintim de dânsul, cu părere de rău că ne-a părăsit pentru totdeauna.

Rudolf Suțu

Cum a fost educat actualul rege al Belgiei

Intr'o ravistă belgiană, se dau câteva interesante amănunte din viața tânărului rege Leopold III al Belgiei.

Regele a avut o tinerețe aspră. La 19 ani încă nu asistase la vre-o reprezentație teatrală. Ducea o viață austeră, într'o cameră vastă, foarte modest mobilată și unde dormea pe un pat de campanie.

Cunoscutul barbat politic d. Jaspar, îi dădea lecții de politică. Studiile și le făcea cu profesori din cei mai renumiți.

Din anul 1919 a început să călătorească, vizitând America de Nord, Brazilia, Egipt și Congo. Apoi s'a însurat cu prințesa Astrid și și a reluat călătoriile, în tovărășia soției, vizitând Indiile, Astralia, Filipinele și iarăși Congo.

Din aceste călătorii, regele Leopold a căpătat o mare experiență pentru înțelegerea vieții și cunoașterea oamenilor.

Intâmplare fantastică

O înregistrează cu lux de amănunte ziarele americane și engleze. Insă e un caz atât de imposibil că parcă ni-i jenă să-l consemnăm.

Cică într'un sat din Mexic s'a născut un prunc care a început să grăiască:

— Vă amenință 6 luni de catastrofe. Ce preferați: cutremure de pământ sau ruperi de nouri și inundații?

Oamenii prezenți și-au exprimat preferința pentru cutremure de pământ. „Așa să fie", a adăogat pruncul și apoi a încetat din viață.

Presa anglo-americană dă ospitalitate acestei bazaconii Dar partea stranie este că îndată, după această pretinsă întâmplare s'a resimțit violente cutremure de pământ în America centrală!

LA BUCUREȘTI
s'a deschis, complect renovat, confort modern
HOTEL LUVRU
STR. CAROL, vis-a-vis de Poșta Centrală
Prețuri foarte convenabile

EFORII SANITARE

după modelul celor școlare

Imbunătățiri sanitare pentru jud. Iași

Prerum am mai scris, d dr. Costinescu, ministrul sănătății, a convocat la d-sa medicii primari de județ, pentru ca de comun acord să se procedeze la modificarea circumscripțiilor sanitare.

In cursul acestei săptămâni, s'au prezintat ministrului medicii din ispectoratul sanitar al Moldovei.

Cât privește județul Iași, d. ministru Costinescu a ținut să modifice cu mâna d-sale harta prezentată de d. dr. C. Vasiliu, medicul primar.

Se crează trei dispensarii la Ceplenița, Lungani și Copou. La aceste dispensarii medici vor avea și locuință.

Pe de altă parte s'a înființat o nouă plasă sanitară: Ceplenița.

Medicul primar al județului nostru a avut toată solicitudinea din partea ministrului. A căpătat chiar promisiunea că la anul — dacă budgetul va permite—va face astfel ca un medic de circumscripție să n'aibă pe seamă mai mult decât 10 mii persoane.

Eforii sanitare

D. dr. Vasiliu ne pune în curent cu cele ce se mai pregătesc la ministerul sănătății.

E vorba că în centrele unde se simte nevoia,—să se pună bazele unor eforii sanitare.

Vor fi niște instituții care vor funcționa după modelul eforiilor școlare. Adica, la bunul mers al acestor eforii sanitare vor fi cointeresate diverse persoane și unele organizații, care—printr'o unitate de conducere—vor utiliza forțele lor pentru asistența socială d'n regiune. m. d

O copiliță reclamată de părinții ei

O interesantă cerere a fost făcută parchetului, de către soții Zigmund și Paraschiva Camilvschi din str. Iarmaroc.

Aceștia se plâng în contra copilei lor Lidia, în etate de 10 ani.

Copila ar avea apucături rele, fură lucruri din casă, fuge de acasă, etc.

Acum câteva zile fetița ar fi deschis cu chei potrivite un dulap, furând o sumă de bani.

Părinții au cerut parchetului să dispue internarea copilei într'o casă de corecție.

x In timpul dela 25 Iulie la 20 August, cancelaria Seminarului „Veniamin Costache" Iași, este deschisă numai Joia din fiecare săptămână, între orele 8—12 dim. și 4—7 d.m.

x Comandați clișeie la ziarul „Opinia".

ANCHETELE „OPINIEI"

Scurt popas pe la brutării

Aceleaș plângeri—Un negustor original și o prăvălie model—Necazuri comerciale — Chestia devizelor

Fac o raită pe la brutăriile din Hală, pentrucă întâmplarea ni l'a scos în cale pe d. inspector al municipiului, Const. Marcopol.

Vizităm brutăria Gram-fostă Kleper—din str. Anast. Panu.

D. Marcopol își îndeplinește atribuțiile de inspector; iar noi de anchetator.

Intrebat, d. Gram începe să intoneze vechiul cântec al brutarilor: „Avem pierdere, suntem nedreptățiți, nu se câștigă" etc.

Vizităm apoi brutăria d-lor Ecstein, M. Naftule, Climer, Roza Idel și a tele. Pretutindeni d. Marcopol cântărește pâinea...

Trebue să remarcăm că în toate părțile am găsit ateliere rudimentare, de unde oricâtă bună voință ar fi, nu poate ieși pânea mai bună de cum ese în prezent.

Iancu Zipa și... jumătate

D. Marcopol care face inspecție și în piață, mă invită să-l însoțesc într'o raită pe care o întreprinde.

Deși am efectuat ancheta în mod integral în acel d meniu, mă hotărăsc totuș să-l urmez, în speranța că voi mai descoperi ceva original, demn de relevat.

Și într'adevăr iată...

In spatele Halei, în fața unui magazin elegant, situat ca un contrast printre câteva magherniță de zarzavat, zăresc un comerciant cu totul neobișnuit.

Trebue să spun că ușa magazinului e mult mai mare de cât orice ușă normală, iar negustorul care stă în pragul ei o acoperă cu totul, încât nu mai poate intra nici aier nic lumină. Un fel de Iancu Zipa și jumătate dacă nu chiar și trei sferturi,—cum ni l'a caracterizat un comerciant din piață.

Mă opresc și citesc firma: „La magazinul grădinarilor", produse proprii și străine, proprietar Alter Michel".

Curiozitatea mă îndeamnă să vorbesc cu acest comerciant, din toate punctele de vedere, reprezentativ.

Mărturisesc că, cu oarecare sfială m'am apropiat de acest semen al nostru, cu care natura a fost așa de darnică. Recomandându-mă, i-am întins numai două degete de la mâna dreaptă, de teamă să nu-mi fărâme mâna cu palma lui solidă.

M'am înșelat însă. D. Alter Michel mi a cuprins mâna larg, prietenește, oferindu-se să-mi stea la dispoziție, cu o afecțiune deosebită, dându-mi lămuririle necesare.

Franța-Amsterdam-Hala-Iași

Deși pare curios titlul de mai sus, el corespunde unei realități.

Specialitatea d-lui Alter Michel e semințeria variată de zarzavat—semințe pe cari d. Michel le procură direct din Franța, Olanda etc.

In discuția avută cu noi, comerciantul ne-a prezentat o serie de certificate de origină eliberate de consulate prin care se atestă autenticitatea articolelor. Comerciantul mi-a mai prezentat o serie de scrisori de mulțumire de la instituțiile care s'au bucurat de roade îmbelșugate, produs al semințelor speciale furnizate de d sa; depildă: Spitalul Scoala, Epitropia Sf. Spiridon, Reg. 8 vânători Cernăuți etc.

•

Intrebat asupra mersului afacerilor d. Michel mă informează că săptămâna trecută, numai într'o singură zi a... pierdut aproape 30 mii lei, și as a din cauza c. f. r-ului.

Având de expediat un vagon de marfă de la București și pentru ca articolul să a jungă la timp la Iași d. Michel a plătit ad-ției c. f. r. ca vagonul să fie atașat la trenul p rsonal.

Vagonul a fost atașat însă la un tren de bagaje și a sosit cu întârziere, în care timp marfa s'a alterat. Bine înțeles, comerciantul s'a adresat justiției.

•

Vizitez interiorul prăvăliei d lui Michel care e mai elegantă ca o farmacie. Pereții sunt formați din sertare cu inscripții germane și franceze. Deal fel e sing rul magazin din piață care are telefon..

Ni se precizează că un mare neajuns pentru comerțul mare, sunt devizele. Se fac comercianților greutăți enorme la procurarea devizelor cu care trebue să efectueze plățile în străinătate.

Din această cauză, comerțul nostru este în suferință..

Ar trebui căutată o soluție practică și pentru această problemă.

Mâne vom vizita alte magazine; vom descrie alte tipuri și aspecte din Hală.

Z. Dessmond

Detașa i din pag. I-a

BONUL DE PARTICIPARE
LA NOUA SERIE DE
Mari premii gratuite

CETIND PE IONEL TEODOREANU

(Continunare din pagina I-a)

crea iunile fantaziei artistice. Lumea infinită a senzațiilor ce trăim citind pe I. T. sunt în deobște creațiunea unor concepțiuni sublime, dată fiind lumea cealaltă a excitațiilor în aspecte și drame varii. Psihologia senzațiilor, s'a îmbogățit mult în material, odată cu apariția acestei opere de intensitate sensibilă prin excelență.

In toată literatura română, eu cel puțin n'ám cunoscut o altă operă consacrată exclusiv lumii și relativității senzațiilor, mai mult decât opera d-lui I. T. Goethe, în toate scrierile sale era convins că vede în „verde" deadreptul albastrul și galbenul — adică tocmai cele două colori cari compun verdele. Și I. T. are o vie pasiune pentru visteria albului de primăvară: ninsori de flori albe, pubere de lumină albă, cămăși albe plutind în zare ca [illegible] casele albe, fluturi și lumini albe, în fine toate amintirile adoră albul inocent în care înfloresc sinii...

Senzibilitatea absolută a ochiului pentru lumina cea mai slabă e cam de 100 ori mai mare decât plăcile fotografice cele mai senzibile, încât ochiul e în stare să ia instantanee de peisagii luminate de lumina difuză a lunei. „Revărsarea lunei împodobise cu fildeș o coastă a cerului,... Luna se înălța, urcuș de abur pe scări fără trepte, suiș lin, avânt neted ca în somn... desvăluindu-se tot mai albă, paloare pe deasupra teilor, pe deasupra plopilor, peste fundul dealurilor etc".

I. T. și a creat o limbă specific moldovenească cu un accent și o muzică de vis. Ca stilist e neîntrecut. Al doilea fapt care ne atrage în vârtejul acțiunei e acuitatea psihologică. Ultimul volum desbate probleme de conștiință cum e procesul de incest al moșierului vampir, căzut în păcat cu fiica lui, proces descris în ansamblul complicațiilor posibile și apoi pus în contrast cu sbuciumul și logica cealaltă a apărării, după care advocații caută a discerna rațiunea denunțării (o taină) și a găsi soluția de salvare: iresponzabilitatea.

Și apoi ideia morții se învârtea de mult în mintea Olguței, fința romantică, sentimentală, mistică, umană și visătoare, care se sinucide. Nu-i un cancer așa de gratuit cum zic unii! Pasagii cu figuri de o poetică psihologie apar de multeori în lungul romanului și în întreagă operă.

Citez unul fără multă alegere:

„Există un surâs unic al feței omenești, pe care-l au părinții bătrâni când întâmpător evocă amintirea unui copil al lor, plăpând și copilărește înțelept, care a murit de meningită la 6-7 ani. Copiii morți de meningită sunt, cele mai sfâșietor de luminoase chipuri ale copilăriei. Durerea acelor bătrâni e veche, s'a ros; le-a rămas uneori melancolia. Au descoperit într'o casetă, o șuviță de păr a copilului lor, sau și-au amintit o vorbă de-a lui, abea glumeață.

„Il revăd jucându-se liniștit pe covor, cu fruntea gravă și mânuțele potolite ca ale înțelepților. Nu e zvon de râsete, nici gamă de vorbe subțiri, amintirea acelui copil; e mai mult o tăcere, o pată de soare. Părea mereu preocupat, ca cei cari joacă șah.

Era blând și concentrat. Nu supăra pe nimeni. Se pregătea se între în mormânt, cu fața lui solemn copilărească, și mânuțele lui mici, încă de pe atunci ostenite de viață ca aripele păsărilor care au trecut marea.

„Bătrânii surâd: îl văd copil, îl văd mort. La fel surâdea și copilul lor, când se juca pe covor. Acest surâs al feței omenești, îl avea dimineața de Septembre".

Asemenea pasagii în stil vibrant, întâlnim adesea, zâmbind dulce vacuității sufletului nostru.

Că dialogurile sunt prea lungi, linia romanului devatată sau material prea autobiografic în care autorul își conturează mai mult silueta, acestea n'ar isbuti decât să facă dela distanță puțină eclipsă construcției și lucidității romanului, în schimb de un lirism armonios, care, ca orice creațiune a neo-romantismu'ui, e o lucrare inaccesibilă tocmai elevilor de liceu, cărora pare menit.

Lectura e plăcută, problemele de un viu interes. Opera: o rara avis. Și terminând de mult lectura aceasta elegiacă a Medelenilor, nu știu dece, trecând cu mintea dincolo de hotare, m'am oprit o clipă la „Jean Christophe" al lui Romain Rolland...

Drd. Arist. Luca

x Dr. Brener *specialist mamoș*, boli de femei. Cons. 2—6 d. a. str. Lăpușneanu.

Nu se exportă struguri românești în Polonia

Un demers al Uniunii sindicatelor viticole

D-l I. C. Theodorescu Președintele sindicatului Viticol, ne roagă să desmințim știrea apărută într'un ziar, despre un mare export de struguri în Polonia.

D-l Theodorescu ne relatează că din cauza neglijenței forurilor compentinte, care aveau datoria de a aranja la timp această chestiune, cota noastră a fost luată prin surprindere de Ungaria.

D. ministru Manolescu-Strunga fiind sezisat de Uniunea Sindicatelor Viticole, a promis că va pleca personal în Polonia pentru a clarifica această chestiune.

Pe de altă parte, Uniunea Sindicatelor Viticole a făcut demersuri directe la ministrul nostru la Varșovia, rugându-l a interveni la ministerele de comerț și externe din Polonia

REP.

Alte surprize inedite

pentru Kermeza ziariștilor

Mâine, Sîmbătă va avea loc la grădina „Copou" mult așteptata Kermeză organizată de Sindicatul ziariștilor.

Pe lîngă sumedeniile de distracții inedite pe care le-am anunțat, s'a pregătit ceva nou.

Publicul care va veni la Kermeză va avea ocazia să vadă pe cea mai mică femeie din lume, celebra Jaka, precum și alt fenomen interesant: faimoasa Netty, fata fără mîini și care lucrează cu picioarele.

...Și mai sînt încă alte surprize.

Serbarea va începe de la ora 5 după amează.

Ateneul Popular Tătărași

Serbarea Câmpenească din 29 Iulie c. — Chemare — Mulțumiri

Peste trupul său plin de răni, Ateneal va îmbrăca haina de sărbătoare pe ziua de Duminecă 29 a. c.

La chemarea noastră, au și început a ieși sfioși din dreapta și din stânga, diferiți credincioși, cari nici astăzi nu pot uita măreția acestui așezământ.

Din multe cercuri de intelectuali am căpătat asigurări că nu vom fi singuri în drumul nostru. Și astfel; că puțin ajutor material și cu nădejdi spirituale, am reușit ca'n scurtă vreme — o săptămână și ceva să înjghebăm, cât de cât cele trebuincioase pentru serbătoarea de 29 Iulie c.

Veniți dar la nuntă, Ieșeni...! Masa este gata.

Am tăiat vițelul cel mai gras. Lăutele sînt pregătite pentru desfătare.

Toate sînt gata...

Poftim, Ieșeni, la nuntă, la sărbătorirea fiului risipitor regăsit... căci... mort a fost și a înviat,... pierdut și s'a aflat...

De la răspunsul Dv. atârnă încălzirea sufletelor noastre...

De cum ne veți înțelege chemarea, vom pricepe și noi dacă mersul nostru va fi un marș triumfal, sau un mers spinos spre Golgota...

Deocamdată ținem că aducem mulțumirile noastre credincioșilor din ceasul întâiu: Presei, care cu toata plăcerea ne primește gândurile noastre.

D-lui Colonel, Mihai Floriano, Comand. Regtului 2 „transmisiuni". Grupului de tineri și D-șoare intelectuali, care roesc în jurul nostru pregătind sărbătorirea marelui eveniment.

Preot, C. Dinescu

Un tânăr a cărei naște re n'a fost înscrisă la primărie

O interesantă acțiune a fost făcută de tânărul Moise Burăh din str. Socola 14.

Tânărul arată că deși la nașterea lui, părinții au anunțat Oficiul stării civile, eliberându-se și actul de naștere, totuși în registre a fost omis.

Prezentându-se acum 2 ani la recrutare, întrucât știa că-i venise timpul de armată i s'a comunicat că nu este înscris în controale.

Interesându-se la primărie. i s'a spus că nu figurează.., printre născuți.

Tânărul a cerut Tribunalului să constate că este născut în anul 1911 și să fie înscris în registrul de stare civilă din acel an.

Deasemeni d. M. Burăh cere să fie înrolat în armată pentru a și face stagiul.

Tribunalul a dat termen.

Afacerile cer atenție și punctualitate. O clipă de oboseală, de neatenție, poate să aducă pagube mari!

Deaceea

PROFITAȚI DE VACANȚA

care începe, recreați-vă, îngrijiți-vă sănătatea în minunatele noastre stațiuni climaterice și balneare.

Plecați în excursii, plecați în vacanță. Telefonul vă însoțește peste tot.

GRAȚIE modernizării și a confortului pe care-l oferă, localitățile unde vă puteți reface forțele, în România, sunt la nivelul celor din străinătate. Toate mijloacele vă stau la dispoziție. Călătorii confortabile, trenuri rapide, ospitalitate admirabilă și prețuri ieftine. La munte, la mare, pretutindeni, veți petrece vacanțe neuitate! În același timp, iată marele avantaj, vă veți putea conduce afacerile în mod normal, prin telefon. Societatea Română de Telefoane a dat vieții noastre economice un element nou, modern și extrem de util: o rețea telefonică splendid concepută și executată pentru a răspunde celor mai variate și urgente exigențe. Oriunde v'ați afla, puteți fi chemat la telefon pentru a fi pus în curent cu mersul afacerilor dvs. Puteți da și contramanda ordine, puteți cere relațiuni. Fără să vă turburați vilegiatura, fără deplasări costisitoare, sunteți mereu la masa dvs. de lucru, grație telefonului.

Accidentul din gara locală

Un funcționar dela divizia financiară se împușcă din imprudență

O nenorocire s'a produs ieri după amează în biroul diviziei financiare c. f. r. din localitate.

La un moment dat, funcționarii diviziei financiare c. f. r. au fost alarmați de o bubuitură de revolver.

Ce se întâmplase?

Șeful biroului de vărsare și primire, d. Alexandru Bernard, făcea controlul revolverelor paznicilor. Și cum unul din revolvere era defect, s'a descărcat brusc, glontele lovindu-l pe d. Bernard în partea dreaptă a pieptului.

A fost anunțată „Salvarea", care a transportat pe rănit la spital, unde se află în stare destul de serioasă.

*

D. Altangiu, șeful diviziei financiare, a înștiințat pe d. Emil Nițescu, directorul regionalai, arătând că nu este vorba de o sinucidere.

In momentul când s'a întâmplat accidentul, în jurul d-lui Bernard erau mai mulți funcționari.

Ba încă d. Bernard era foarte vesel și în timp ce manevra revolverele, glumea cu funcționarii.

D. Altangiu, mai menționează că imediat după nenorocire, a făcut revizia casei și a găsit o perfectă regulă. Nu lipsea nici un ban.

*

Autoritățile polițienești, la rândul lor, au deschis o anchetă.

Astăzi medicii vor proceda la o intervenție chirurgicală, pentru extragerea glontelui din pieptul victimei.

Se speră că d. Bernard va scăpa cu viață, dacă nu se vor ivi complicațiuni.

Gr. Spiru

O bandă organizată în jurul Abatorului

comite fraude cu bilete de vite

Negustori complici. — Primăria păgubită

D. Osvald Racovitză este în posesia unui raport senzațional primit de la d. dr. Ionescu directorul Abatorului. Este vorba de o întreagă organizație,—care prin activitatea ce o desfășoară, frustează Municipiul cu sumi considerabile.

*

Se arată în raportul amintit, că de multă vreme d-rul Ionescu urmărea activitatea bandei. Nu era lucru ușor, căci se opera de așa manieră încât trebuia atenție deosebită pentru a se da de firul afacerii.

La abator se prezintau spre tăere vite care erau stampilate cu emblemele unor comune din apropierea Iașului: Mirosiava, Galata, Aroneanu etc. Vitele fiind stampilate ca provenind din comunele amintite, taxa nu mai intra Municipiului Iași ci ad-țiilor comunale respective.

Ori, din cercetările făcute discret, reiese că nici primăriile respective nu primeau sumile.

Fraudele sunt evidente și d-rul Ionescu cere cercetări și măsuri...

Un al doilea sistem de fraudă arătat în raport și de a cărui urmă s'a dat, este următorul:

Se prezintă la Obor vite cu biletul respectiv. Ori în ultimul timp, prea multe vite s'au adus în vânzare cu biletele gata.

Și aici d-rul Ionescu a constatat falșuri și cere măsuri.

*

In ultimul punct din raport d-rul Ionescu arată că negustori în toată frea cutreeră satele Iașului și cumpără bilete de vite. Ale vitelor dispărute, moarte, furate etc.

Aceste bilete le utilizează pentru vitele aduse spre tăere.

*

In ședința delegației permanente de azi, raportul dela Abator se va dezbate și se va aviza la măsuri.

p. gr.

x „Chino-vinul Dr. Ratianu" cu China, Kola, Guarana, Gențiană și Glicerofosfat de Calciu întărește organismul. dându-i vigoare. Se recomandă cu mare succes convalescenților și anemicilor, mărindu-le pofta de mâncare. Depozit: Farmacia Dr. Ratianu Cuza-Vodă 48.

O doamnă din Bacău

jefuită în gara Iași

Un îndrăzneț jaf s'a comis astă noapte în gara locală.

D-na Elena Roman din Bacău a venit eri în localitate, împreună cu doi copii ai săi. In gara Iași, ea a fost întâmpinată de un individ, care, explicându-i că nu va putea găsi gazdă, a sfătuit-o să se culce într'un vagon, demarcat pe o linie secundară.

In timpul nopții necunoscutul a jefuit-o de suma de 15.000 lei, carnete de reducere pe c. f. r., de pensii, etc. precum și niște bonuri de impozite.

Cazul a fost reclamat poliției care a început cercetări.

3 jandarmi violează

o deținută

Din Orhei se anunță următorul fapt:

La legiunea de jandarmi din acel oraș a fost adusă spre a fi cercetată femeia Daria Latcovschi din com. Bravicea.

Ea a reclamat că ar fi fost violată de jandarmul fruntaș Ivașcu Necolae, soldatul Radion Iordache și Turcu Simion, — toți dela postul din Bravicea.

Jandarmii și-au recunoscut fapta. Ei au fost trimiși cabinetului de instrucție, cu concluzii de arestare.

Spioni comuniști

condamnați

Consiliul de războiu din Iași a pronunțat sentința în procesul unei organizații comuniste din Vadul Roșcov (jud. Soroca).

A condamnat pe Valho Mazepa și Zalman Ischer la câte 5 ani închisoare, 6 ani interdicție corecțională, 100 mii lei amendă și 5 mii lei despăgubiri către stat; pe Lachtergisen Natan la 2 ani închisoare, 6 ani interdicție și 5000 lei despăgubiri; pe Abraham Gurewski la 6 luni închisoare, 3 ani interdicție, 100 mii lei amendă și 5000 lei despăgubiri; pe Makler Moise la 3 luni închisoare, 6 mii lei amendă și 5 mii lei despăgubiri; Pe Gherș Gulcin la 2 luni închisoare, 2 mii lei amendă și 3000 lei despăgubiri; pe Iancu Râpă 3 luni închisoare, 3 ani interdicție, 4 mii lei amendă și 3 mii lei despăgubiri.

Alți șapte inculpați au fost achitați.

INFORMAȚIUNI

x D. subsecretar de stat I. Manolescu-Strunga a fost operat ieri la sanatorul „Elisa eta" din București. Starea d-sale după operație este bună.

x Implinindu-se 7 ani de la moartea Regelui Ferdinand, un parastas se va oficia mâine Sâmbătă, la ora 11 dim. în catedrala Mitropoliei din Iași.

x Direcțiunea generală c. f. r. a aprobat ca stațiunea Nicolina și Socola, să poată vinde bilete pentru Ungheni sau Vasile Lupu, în aceleași condițiuni ca pentru Iași. Cu alte cuvinte, aceste bilete vor fi valabile, la înapoere, fără restricția timpului minim de 8 zile ședere.

x **Consiliul municipal.** — D. primar O. Racovitză a stabilit ieri ordinea de zi definitivă pentru ședința consiliului de Sâmbătă 28 crt. ora 5 p. m.

Sumarul cuprinde vre-o 20 puncte. Cele mai importante sunt: rectificarea bugetului; închiderea fundacului 2 Băeți; delimitarea hotarului comune Holboca; aprobarea contului de ad-ție pe 1933; aprobarea regulamentului privitor la întrebuințarea gheții și la fabricarea înghețatei etc.

x **Bonurile de premii** se preschimbă zilnic la Ad-ția ziarului „Opinia", în orele de după masă (3-7).

x Prietenii noștri, popularii artiști d-nii Mill. Gheorghiu și Const. Ramadan, s'au întors în țară, venind dela Karlsbad unde și-au făcut cura.

x Mai mulți cetățeni din str. Săulescu ne roagă să atragem atenția primăriei că în fața școlii „Reuniunea femeilor române» este o groapă care periclitează circulația pietonilor.

S'au înregistrat chiar și câteva accidente.

x Mâine, Sâmbătă la ora 11 dimineața va avea loc la cimitirul „Eternitatea" parastasul de trei ani dela moartea regretatului Athanase Gheorghiu.

x *Ori-unde plecați „Opinia" nu trebue să vă lipsească. Cereți deci un abonament pentru băi, care costă 50 lei pe lună.*

x Incepând dela numărul viitor vom publica, la mici intervale, o serie de 8 articole de propagandă turistică semnate de d. *Profesor Nec. Macarovici*, Președintele secției de Turism a soc. de Gimnastică, Sport și Muzică din Iași.

x Tribunalul Bacău a condamnat la 7 luni închisoare pentru falș pe d. Dumitru Baltag din comuna Filipeni Bacău.

Acesta a falșificat unele acte în scopul de a intra în posesia averii mamei sale.

D. Baltag a făcut apel la Curte.

Sâmbătă 28 Iulie
la
Grădina Copou
Kermesa
ZIARISTILOR
Distracții unice

x Au făcut apel la Curte Eleonora și Elena Petcu (mamă și fica) din Roman condamnate de tribunal, prima la 1 an închisoare iar a doua la 3 luni, pentru pruncucidere.

Eleonora Petcu dând naștere unui copil, i-a tăiat capul aruncându-l într'o fântână părăsită.

x A fost trimis în judecată tânărul Simon Tcaci din Socola, care a fost acuzat de logodnica lui d-ra Schâncher, că a înșelat-o, luându-i o sumă de bani, și apoi refuzînd să se căsătorească.

x In spitalul Sft. Spiridon a sucombat locuitorul D-tru Dăscălaru de 25 ani, din Țutora, — despre a cărui dramă am scris ieri.

x **Imbunătățiri în hală.**— D. Osvald Racoviță a inspectat eri hala și piețele. Primarul a declarat că va descongestiona hala și va aduce o serie de îmbunătățiri sanitare.

D. Marcopol, inspector, a atras atențiunea primarului asupra unui fapt destul de interesant. In hală se găsesc numeroase robinete de apă, dar nu funcționează de cât unul, toate celelalte fiind defecte.

Mirat de acest fapt, d. primar a ordonat imeeiata reparare a tuturor robinetelor.

Accesul publicului

la Ad-ția de constatare

In conformitate cu decizia ministerială, aplicându-se orarul de vară, se aduce la cunoștința generală că este admis accesul publicului numai dimineața, de la 7 jum.—1 la biurourile din Administrația de constatare mixtă Iași.

După amiază, funcționarii vor veni numai pentru efectuarea lucrărilor de biurou.

In schimb la Circ. de Constatare, domnii controlori dimineața fiind în constatări, accesul publicului este admis numai după amiază dela 4-7.

Cererile de adaus și scădere se vor primi la Circ. și dimineața, de către funcționarul însărcinat cu primirea lor.

Ura! Ura! Frumusețea
Deviză izbânditoare
Poezia, arta, tinerețea.
Cer, Crema de lăcrămioare.

CU JUMĂTATE PREȚ manufactură, galanterie, „La Rueta" vis-a-vis de Spitalul Sft. Spiridon.

BORCANE pentru compoturi și murături vinde eftin sticlăria Hirschensohn strada Anastasie Panu 39.

DR. SOLO SCHREIFEL Boli venerice, sifilis. Anastasie Panu 70.

CAMERĂ mobilată se închiriază în str. Sf. Atanase 21 (în curte, stânga). Intrarea separată, lumină, confort.

TERASA Berăriei Marcu Mârzescu 7, bufet excelent, gratar special, vinuri bune.

MAȘINI de scris, calculat reparații, reînoiri garantat. Ioan V. Dregolschi, Lăpușneanu 26 fost 38.

x *La Piatra Neamț* „Opinia" se găsește de vânzare zilnic și la depozitul de ziare Pop Iordan.

ULTIMA ORĂ

Nu se va face intervenție militară în Austria

Continuă lupte în provincie. — Guvernul este însă stăpân pe situație

Belgrad 27. Din Zagreb se anunță că în Karintia și Steyermark unele elemente din Heimwehr ar fi trecut de partea național-socialiștilor, arborând steagul cu zvastica.

PRINȚUL STAHRENBERG

La Indenburg, 900 național-socialiști au ocupat primăria și au asasinat pe Heidelor comisarul guvernului.

La Murr și Ratesberg, armata a împresurat pe național socialiști și tratează condițiile predării.

La Loeben au sosit noi trupe.

Național-socialiștii încearcă să se concentreze în diferite regiuni ale țării.

*

Viena 27. — In luptele de ieri din Steyermark armata a pierdut 15 soldați. Răsculații au pierderi mici, de oarece trăgeau de la ferestrele caselor și din locuri adăpostite.

Ieri guvernul a decretat starea de asediu în Karintia.

Se speră în curând răscoala național-socialiștilor va fi lichidată.

Lupta decisivă contra hitlerismului

Viena 27. — Prințul Stahremberg a luat conducerea guvernului. Remanierea definitivă a cabinetului se va face Duminecă, după înmormântarea lui Dollfuss.

In Consiliul de miniștri ținut ieri, prințul Stahremberg a făcut un expozeu, arătând necesitatea de a se duce *lupta decisivă contra național-socialiștilor.*

S'au luat o serie de măsuri și s'a hotărât înființarea unei Curți Marțiale speciale.

La catafalcul lui Dollfuss

Corpul cancelarului Dollfuss a fost transportat cu mare pompă și depus în holul primăriei. O mulțime imensă defilează prin fața sicriului.

D-na Dollfuss a sosit la Viena, cu un aeroplan pus la dispoziție de d. Mussolini. Când s'a aflat în fața corpului neînsuflețit al soțului ei d-na Dollfuss a leșinat.

Din toate colțurile lumii sosesc telegrame de condoleanțe.

Spre indentificarea asasinilor

Din cei 300 național-socialiști care au oat lovitura dela Viena, 144 se află arestați și vor fi judecați cu începere de Luni. Se crede că fiecare al 10-lea va fi executat prin împușcare ; iar ceilalți vor condamnați la muncă silnică.

Trei sânt bănuiți ca asasini ai lui Dollfus, după indicațiile servitorului credincios al cancelarului. Ei au fost depuși în celule izolate.

Cum se apără bandiții

Cei trei tăgăduesc că ar fi autorii crimei. Ei pretind că a venit la dânșii un individ suspect care le-a spus că comuniștii au atacat președenția consiliului. Atunci ei s'au dus acolo, ca să gonească pe comuniști. Individul necunoscut a tras cu revolverul în cancelar, și apoi a dispărut.

*

Ministrul austriac la Roma, dr. A. Rinteler, — arestat sub acuzarea de instigator la lovitura național-socialiștilor — a încercat să se sinucidă. El se află în spital, rănit la piept.

Nu se va face o intervenție străină

Paris 27.— D. Barthou a avut ieri o lungă consfătuire cu d. Doumergue ; apoi a avut o întrevedere cu ambasadorul Italiei și cu reprezintanții Micei Antante, cu care există acord perfect.

Cercurile oficiale franceze, nu cred în nevoia unei intervenții militare internaționale, — de oarece independența Austriei nu este amenințată.

*

Roma 27.— Agenția Stefani arată că s'au produs concentrări de trupe italiene în Brenner și la granița Kariatiei, unde se află acum 4 divizii cu un efectiv de 32.000 oameni.

Insă *cercurile oficiale din Roma dezmint că ar fi vorba de intrarea trupelor italiene în Austria.*

Dr. RINTELEN
arestat pentru complicitate cu asasinii lui Doll

*

Praga 27.— D. Beneș a declarat ziariștilor că tensiunea național socialistă tulbură relațiile amicale dintre Cehoslovacia și Austria.

Dar d. Beneș a dezmințit că s'ar fi luat măsuri militare la granița Austriei.

Demers la Berlin

Roma 27. — „Giornale d'Italia" crede că, pentru evenimentele din Austria, este cu totul vinovată oficialitatea hitleristă din Germania.

Ziarul arată că trebue să se producă un demers al puterilor la Berlin.

Știri polițienești

Elevi cercetați
la poliția locală

Eri au fost arestați elevii St. Anastasiu din cl. 3 la gimnaziul Ștefan cel Mare, C. Danalache și I. Manoli dela Liceul Național, toți din cartierul c. f. r. Aurora, bănuiți că ar fi făcut o serie de fapte infamante. Cercetările continuă.

— Bolnavul Vasile Sandulache dela ospiciul de alienați Socola, profitând de un moment de neatenție a gardianului, a evadat din spital.

Acesta a fost însă arestat de poliție și retrimis la spital.

AGRESIUNE.— D. Ilie David din str. I. C. Brătianu 145, a reclamat poliției că ducându se la d. G. Simovici din aceiași stradă, să-i ceară înapoi o datorie, a fost bătut. S'a deschis o anchetă.

— Au fost arestați fiind găsiți suspecți, Vasile Crețu din str. Bălți, I. Dragomir din Calea Gălăței 16, Ion Jaleeschi str. Lascar Catargi 3 și Mihai Roșu din Cluj. REP.

Informații

x INECAT IN JIJIA.—Tânărul Neculae Gh. Istrate din com. Lăpușna (Basarabia) venise la neamuri, în com. Bosia (jud. Iași).

Ieri, el a voit să treacă cu barca pe Jijia, pentru a ajunge într'o comună vecină.

Barca însă s'a răsturnat și tânărul, neștiind să înoate s'a înecat.

x S'a hotărât numirea domnului avocat Bobiță Velciu ca director al prefecturii jud. Iași,—în locul d-lui Pătru care nu împlinește coaditiile legale.

x Cetitorii noștri din provincie, care au strâns bonurile de premii, sunt rugați a le trimite în plic închis la Administrația ziarului „Opinia" împreună cu 5 lei taxa de manipulare și 2 lei pentru răspuns (în mărci postale), după care vor primi fisa de participare la tragerea premiil.

x **Din Roman** se anunță că tânărul Vasile Sava, în etate de 21 ani, elev la școala comercială, s'a înecat în râul Moldova.

Cadavrul lui a fost pescuit.

x **Copiii închiși în ladă.**— La Orhei, funcționarul ceferist Ion Spânu din str. Carpați, își ținea cei doi copii dela prima nevastă, închiși într'o ladă care era așezată în curte.

Faptul fiind descoperit, Ion Spânu a fost arestat și înaintat parchetului.

x Curtea de apel a declarat eri în faliment pe arendașul cinematografului din Vaslui, d. Leiba Goldstein, la cererea creditorului său, d I. Sulimovici din Iași.

x *Un început de incendiu* s'a declarat azi dimineață în str. Smârdan 53, la locuința d-lui Aizic Moscovici. Până la sosirea pompierilor, focul a fost localizat.

x **Comandați clișee la ziarul „Opinia".**

ORA 1

Trupele italiene
intră în Austria ?

Roma 27. — Agenția Ștefani află că d. Mussolini a dat dispoziție trupelor din Triest să fie gata a intra în Austria.

Generalii Pariani și Grațiani au luat comanda trupelor de eventuală ocupație.

Câteva escadrile de aviație au fost deasemenea trimise la granița Austriei.

*

Paris 27.—„Echo de Paris" află că trupe cehoslovace stau pregătite la graniță, la 80 km. depărtare de Viena.

*

D. Suvici ministru italian de externe va sosi curând la Paris.

Rintelen pe moarte

Viena 27. — Starea lui Rintelen este foarte gravă. Medicii nu mai dau speranțe.

Von Papen la Viena ?

Agenția Reuter află că Hitler a trimis o scrisoare lui von Papen, rugându-l să primească postul de ministru al Germaniei la Viena.

*

Guvernul german a instituit o anchetă care a stabilit că nici un supus german nu-i amestecat în evenimentele din Austria.

DEJALINURI pentru lingerie de domni desene noui au sosit la mag. „FAVORIT" 3

INFORMAȚIUN

x Poliția din Cernăuți a cerut autorităților locale urmărirea pungașului Armberg Ioină, fost tovarăș al faimosului bijutier Atațchi.

x Tribunalul local a dat ieri termene în falimentele cârciumarilor Venyamin Marcovici din Calea Galata și la Leibovici din Socola.

x D. Mendel Weiss, engrosist de fructe din str. Șipote 1, a reclamat poliției că a fost jefuit pentru a 3-a oară în decursul acestei săatămâni. S'au dispus cercetări.

x Bătrâna Leia Schvartz în etate de 85 de ani din str. Sf. Teodor, a cerut tribunalului să oblige pe ginerele ei d. Simon Himelbrand din aceiași stradă, să-i acorde o pensie alimentară în sumă de 6500 lei lunar.

D-na Schvartz arată că este muritoare de foame, iar ginerele ei dispune de avere.

x **Laboratorul de analize medicale, chimice și microscopice Dr. Ratianu** autorizat de Minist. Săn. Publice, execută analize complecte de urină, spute, secrețiuni, etc. precum și orice analize ce interesează industria, comerțul și higiena alimentară. Iași Cuza Vodă 48.

x *D-ra Paulina Rabinovici și Ing. Jacques Fried roagă prietenii și cunoscuții să asiste la cununia religioasă care va avea loc la Templul Neuschotz Duminică 29 Iulie ora 12.*

x Clinica chirugicală Doctor Tzaicu și celelalte secțiuni din Sanatoriul din Iași Strada Carol 20, sunt deschise și în timpul lunilor de vară.

Pregătire permanentă pentru chirurgia de urgență.

x Dl. Dr. *H. Sirchis* dentist întorcându-se în localitate, a reînceput consultațiile în cabinetul d-sale dentar din strada Cuza Vodă 7 vis-a-vis de Prefectura Poliției.

x Profesorul agregat Doctor Ioan Gheorghiu subdirectorul medical al Băilor Vatra-Dornei va fi în localitate Sâmbătă 28 și Duminică 29 Iulie pentru a da consultații între orele 6—8 strada Carol 49. In celelalte zile consultă la Vatra-Dornei.

DOCTORUL
R. DAMSKER
Str. Ghica Vodă No. 44—46
MEDICINĂ INTERNĂ,
SIFILIS ȘI GENITO-URINARE

Din cauza căldurilor
un băiat a înebunit

Botoșani 27.—Băiatul Herșcu Solomon, în etate de 14 ani, a căzut leșinat pe calea Națională, din cauza căldurii.

Când și-a revenit în simțuri, s'a constatat că băiatul și-a pierdut mințile.

Cum se organizează
instrucția pre-regimentară

D. col. Corcu, șeful de stat major al inspectoratului general al instrucției premilitare, a făcut presei un expozeu asupra economiei legii de pregătire premilitară, votată în sesiunea trecută a parlamentului.

In acest expozeu se arată pe larg cum va fi organizată instrucția preregimentară, cu ajutorul unităților militare și al instituțiilor administrative județene și comunale.

Legea este obligatorie pentru tinerii între 18—21 de ani, oferindu-le în schimb avantagii cu ocazia satisfacerii serviciului militar : cei cari termină instrucția în condițiuni perfecte se vor bucura de reducerea stagiului militar cu 3—6 luni, vor avansa în termene reduse la jumătate și vor primi în timpul pregătirei diferite mențiuni.

Conducerea este astfel constituită : un inspectorat general : 9 comandamente teritoriale la : București, Cluj, Iași Chișinău, Cernăuți, Brașov, Craiova, Timișoara și Oradea: centre de județe, pe plăși și subcentre de instrucție comunale.

Comerciantul găsit mort lângă Liteni
a fost asasinat de banditi ?

Fălticeni 27.— La o depărtare de 15 km. de stația Liteni, s'a descoperit un groaznic omor.

Comerciantul Mendel Hart din Chișinău, str. Alexandru cel Bun Nr. 94 a fost găsit mort, cu nume oase răni pe tot corpul.

Din cercetările făcute, s'au stabilit următoarele ; Numitul cu soția sa călătoreau spre Chișinău.

In gară Pașcani, soția victimei, trezindu-se dintr'un somn provocat probabil de ucigași, a constatat că soțul ei a dispărut. Ea s'a întors la Liteni și și-a găsit soțul pe linie oribil măcelărit.

Deci după toate probalitățile se crede că e vorba de un omor.

Se fac cercetări pentru prinderea ucigașilor.

Cazul dela liceul de băeți

Am anunțat la timp că d. inspector P. Mirinescu a fost însărcinat de ministerul instrucțiunii să ancheteze cazul dela liceul de băeți : din 8 elevi vinovați, 3 au fost lăsați repetenți, iar celorlalți 5 li s'a admis să dea bacalaureatul în sesiunea Iunie.

In urma anchetei, ministerul a revenit asupra hotărârii direcțiunii școlii, dispunând ca toți să dea în toamnă bacalaureatul.

Vizită ministerială

Duminica 29 Iulie, la sfințirea localului băncii populare „Moldova" și a cooperativei „Unirea" din com. Bosoaia, va asista d. subsecretar de stat M. Negură, precum și numeroși fruntași ai cooperației din Fălticeni. L. N.

Reorganizarea circulației la Iași
Noui stațiuni de trăsuri

Eri seara a avut loc la poliție, o consfătuire între d. Gr. Botez, directorul chesturei și D. Dimitriu șeful biroului circulației. S'au luat în discuție problema circulației la Iași, hotărându-se a se aduce o serie de îmbunătățiri sistemului existent.

Pentru a se veni în ajutorul cetățenilor, s'a hotărât înființarea unui nou număr de stațiuni de trăsuri. Acestea vor fi în următoarele puncte :

Str. Manolescu colț cu str. Păcurari ; piața Ioan Creangă din Tatarași ; Str. Ștefan cel Mare colț cu str. Colonel Langa ; str. Lascar Catargi colț cu str. Ianov ; Anastasie Panu, colț cu Elena Doamna ; str. Păcurari, în fața casei cu No. 17; în fața judecătoriei Ocolului 2 Urban ; str. Carol colț cu str. Toma Cozma ; în fața sanatorului d-r. Tzaicu ; grădina Copou ; piața Sf. Spiridon ; str. Școalei de arte colț cu str. I. C. Brătianu.

In aceste puncte vor staționa în permanență 2-8 trăsuri.

In cursul lunei viitoare se va pune în aplicare un nou plan al circulației în Iași.

x Nevralgii, dureri de cap, migrene se înlătură sigur cu *Pyrophen Werner* Tablete antinevralgice. Preparatul Farmaciei Werner Iași. 20

CUMPĂR
AUR dinți, bijuterii vechi orice plătind cel mai bine
Ceasornicăria Palatului I
C. Poștală vine la domiciliu

SKODA

Se face anchetă militară
în chestia falșului dela Consiliul de Război

București 27. — In fața comisiei de anchetă a apărut ieri d. col. Pomponiu, comisar regal, spre a da relațiuni despre falșurile săvârșite de cei doi plutonieri.

D. col. Pomponiu a declarat că această chestiune trebue deferită anchetei militare. Ancheta militară va fi condusă de d. general Condeescu.

Provizor, d-nii col. Pomponiu, lt. col. Pruteanu și maior Hagi Stoica urmează a fi desărcinați din atribuțiile lor dela parchetul militar.

O descindere

Comisia de anchetă a hotărât o descindere la sediul soc. „Via", spre a se verifica dacă au vre-un amestec Seletzki și Romulus Boilă.

Descinderea a fost executată de d. deputat Milea. S'au ridicat numeroase acte.

Consfătuiri

Comisia de anchetă audiază astăzi dimineață pe d. Vaida ; iar după amiază pe d. Maniu. S'a renunțat la audierea d-lui Mihalache.

D. Mihalache a avut ieri o consfătuire cu d. Maniu; apoi cu d. Vaida. Iar azi dimineață a plecat la Dobrești.

x SINUCIDEREA IN GARA SOCOLA.— Astăzi diminnață s'a aruncat în fața trenului Iași-Bălți, în apropierea stației Socola, un soloat din regimentul de transmisiune din localitate.

El a fost strivit de roțile trenului.

Identitatea militarului încă n'a fost stabilită.

Pentru sinistrații din Polonia

Varșovia 27.—Regina Elisabeta a Belgiei a trimis 10 mii franci belgieni, pentru ajutorarea victimelor inundațiilor din Galiția.

De asemenea, d. Mussolini a trimis 200.000 zloți.

Parcul Sportiv Regele Ferdinand I
COPOU
Vineri 27, Sâmbătă 28 și Duminică 27 Iulie crt.
orele 6 p. m.
Serbările Sportive de Călărie
a Cazacilor de Caucaz
DANSURI ȘI CÂNTECE CĂZĂCEȘTI
Prețuri populare

Numai 5 zile
mai sunt până la tragerea
cl. 4-a Loteria 5-a
ce are loc
la 1 și 2 August crt.
Jucători!
Grăbiți-vă și reînoiți iozurile la
Colectura Norocului
Banca Emanoil Marcovici
IAȘI Strada Ștefan cel Mare 15

ANUL XXX No. 8181

ABONAMENTE
Lei 600 . . . . pe un an
„ 300 . . . . „ 6 luni
„ 150 . . . . „ 3 „

ATELIERELE TIPOGRAFICE
IAȘI. — STR. LĂPUȘNEANU 37

2 (doi) lei exemplarul

OPINIA

Ziar popular cotidian

DUMINICA 29 IULIE 1934

PREMII GRATUITE
Bon No. 6
OPINIA

Provinciile românești sub regim colonial

în profitul Capitalei acaparatoare

Institutul social-român a organizat din inițiativa d-lui profesor Gusti un studiu al „satului" românesc. Pentru aceasta, au fost trimiși sute de studenți să culeagă din diferitele puncte ale țării datele necesare, adică: cum se nasc, cum trăesc, cum se înmulțesc și cum mor țăranii.

Rezultatele acestor anchete fiind studiate de dl. prof. Rădulescu-Motru, l'au făcut să exclame că: „țăranul român— nu a eșit încă din primivitate" Verdict pălmuitor, care acoperă în plin obrazul oligarhiei românești. Constatare științifică, ce închee un capitol de istorie a dominațiunii ciocoiești, capitol la care au co'aborat toți sociologii români, începând cu Dobrogeanu-Gherea și isprăvind cu dl. prof. Rădulescu-Motru.

*

Congresul regional al partidu'ui național-țărănesc, a dat loc la Chișinău la o serie de contradicțiuni între reprezentanții Basarabiei și cei ai centrului, în cursul cărora s'a putut auzi că:

— „Nu este nici o deosebire între dominațiunea rusească și cea românească în ceia ce privește Besarabia. Basarabia a rămas tot fără drumuri, fără școli, fără spitale; iar țăranul Basarabean a rămas același rob înapoiat, incult și ros de boli, ca pe vremea Țarului".

La Iași, mai zilele trecute, a avut loc o manifestare a câtor-va moldoveni și ieșeni unde s'a putut auzi că Iașul și Moldova, încetul cu încetul, intră în cadrul provincialismului uitat, decade[n]t, și exploatat.

*

Toate acestea manifestări nu sânt politicianiste. Ele acuză un sistem la care conlucrează cu multă râvnă toate partidele politice, a căror activitate s'a concentrat în București, sediul ministerelor, parlamentului, tavernelor varieteurilor și barurilor cu atmosferă occidentală.

Din starea de înapoere până la sălbătăcie, a țăranului român și de complectă subjugare culturală, economică și politică a provinciilor reduse la colonie, își trage existența metropola, ce se dezvoltă an de an cu pretenția unei oaze de civilizație și progres în mijlocul tundrei sălbatice a țării românești.

*

Toată puterea de muncă, tot ce este aspirație de progres, tot ce este cultură, e înghițit de capitală. Acolo tranzacții petrolifere, acolo bursa grâului, acolo sediul concentrat al tuturor manifestărilor economice ale coloniei românești.

Între capitală și provincie, distanță din ce în ce mai imensă, distanță ce se poate compora cu aceia de la Blockhausul, luminat, încălzit, parchetat și ozonat, până la bordeiul înecat în noroi, întunecime și fum ce caracterizează locuința țăranu'ui român în secolul al XX-lea!

*

De aci toată po'itica și luptele de partide din țara românească, ce nu sunt decît manifestările luptelor de eliberare a provinciilor de sub hegemonia capitalei. De aici frământări *în chiar sânul partidelor*, frământări ce întrec în pasiune și intensitate chiar luptele *dintre* partide.

Aceste lupte și frământări politice care capătă mare amploare din cauză că se produc în arena crizei generale a capitalismului, au și un caracter de clasă, paralel cu tendința de eliberare a provinciilor menținute sub regim colonial.

Lazăr Marcu

Excese care compromit

Hitlerismul și Austria

Presa europeană acuză oficialitatea hitleristă din Germania pentru întâmplările sângeroase din Austria. Acuzația este, într'adevăr, justă.

*

Anschluss-ul e o veche tendință germană, care făcea progrese sub regimul Reichului dinainte de hitlerism.

Insă dela instalarea d-lui Hitler la Berlin s'au schimbat situațiile.

Hitlerismul a voit să bruscheze lucrurile și a dezlănțuit teroarea național-socialistă austriacă, ce a culminat cu asasinarea sălbatică a lui Dollfuss.

Prin această metodă, Anschlussul și-a pierdut șansele.

*

Unirea austro-germană cerea întâi o pregătire sufletească; o trezire totală a afinității de rasă și limbă.

Hitlerismul a lucrat tocmai pe dos. A vrut să invadeze ca dominator prusac asupra austriacului, și ca adversar brutal al catolicismului.

Austria profund catolică a emanat un e e gic elan de rezistență, concentrat în persoana ferventului catolic Dollfuss.

Și Reichul hitlerist, cu excesele lui, a compromis cauza Anschluss-ului,— deservind grav aspirațiile germane.

*

Dacă se confirmă că s'a propus d-lui von Papen să reprezinte Reichul la Viena, ar însemna că d. Hitler și-a dat seama de greșală.

Catol cul fervent von Papen, ar încerca să împace spiritele în Austria și să restabilească legătura morală cu Vaticanul.

Apoi, treptat, diplomația germană ar căuta să refacă prieteniile (în special cu Italia) pe care hitlerismul—lucrând fără nici o busolă—le-a nimicit, aruncând Germania în izolare completă.

Asta ar însemna însă că hitlerismul revine la politica regimului anterior; iar el—hitlerismul—în interior, decepționează speranțele partizanilor și recunoaște că a pierdut partida.

Adica, s'ar lămuri că pentru Germania hitlerismul este inutil și păgubitor.

Incurajarea căsătoriilor

în Germania

In scopul de a spori natalitatea, guvernul german a pus în aplicare un sistem ingenios de încurajare a căsătoriilor.

S'au instituit „împrumuturi de căsătorie"; adică fiecărei perechi de căsătoriți i se dă suma de 1000 mărci (40,000 lei), pentru a-și mobila casă. Imprumutul e fără dobândă și rambursabil în 8 ani și jum. în rate a câte 10 mărci (400 lei) pe lună.

Dacă în acest interval de timp căsătoriții au copii, li se iartă din plata datoriei câte 250 mărci (10,000 lei) de fiecare copil. Dacă soții au făcut 4 copii, nu vor mai plăti nimic.

Suma necesară pentru finanțarea căsătoriilor a fost obținută dintr'un impozit pe celibatari.

Sistemul acesta are efect. In orașe'e germane numărul căsătoriilor a crescut, în mijlociu, cu 30 la s.tă.

Frământările din Austria

O manifestație pe străzile Vienei.

Câteva note

BUCURIE...

Gazetele ieșene se bucură, anunțând următoarele:

„Pentru stăvilirea epidemiei de febră tifoidă, la Iași, Ministerul Sănătății a alocat un fond important".

... care va ajunge la Iași după epidemie, dacă va mai ajunge...

*

MAI BINE...

Harnicul nostru administrator financiar d. V. Tătutu, scrie o serie de articole despre „ce trebue să știe contribuabilul să nu cadă în contravenție".

... Mai bine ne-ar învăța de unde să luăm atâtea parale cât cere fiscul...

NOX

Situația economică a Rusiei

în deficit permanent

După statistice competente, situația economică a Rusiei se înrăutățește din an în an.

In ultimi 20 ani, suprafața însemânțată a sporit de la 100 milioane până la 134 milioane hectare; în schimb producția de cereale s'a micșorat dela 800 milioane la 700 milioane chintale.

In anul 1928 se aflau în Rusia 70 milioane vite cornute; iar astăzi sânt numai 29 milioane. Numărul cailor a scăzut de la 30 milioane la 15 milioane.

In acești ultimi 20 ani însă, a sporit populația dela 138 la 165 milioane. Și astfel s'a născut în Rusia o stare permanentă de foamete, care face pe țărani să n'aibă simpatie pentru regimul sovietic.

Anul acesta, din pricina secetei, producția va fi iarăși deficitară, cu perspective de foamete.

Cetiți
în pag. 4-a
Ultima oră

DIN TOATA LUMEA

Pudicitate chineză. In orașul Canton din China, primarul a dat o ordonanță prin care oprește femeile de a face bae în văzul public, la stranduri particulare, la râu sau la mare.

Această interdicție a fost cerută de amiralul Șang-Ci-Yng (comandantul flotei chineze) sub cuvânt că marinarii se uită prea mult la femeile care se îmbăiază, și astfel își neglijează serviciul pe vapoare!

*

Ultima dorință. — La Berlin a murit un pasionat colecționar de mărci-postale.

Conform dorinței lui, pe piatra de pe mormânt i s'a adăogat la nume atributul de „filatelist" și s'a imprimat efigia mărcii postale triunghiulare a Capului Bunei Speranțe.

Dedesubt s'a scris următoarea frază: „Ai intrat în semnul Bunei Speranțe".

Fiecare om e maniac în felul lui...

*

Se impuținează caii. O statistică a ministerului de agricultură din Paris, arată că numărul cailor se tot impuținează. Astfel în anul 1913 erau în Franța 3,222,000 cai; iar în 1931 nu se mai găseau decât 2,920,000. In 1932 numărul cailor a s c ă z u t la 2,900,000. Și scăderea a continuat în ultimii doi ani.

Dacă aceiaș descreștere s'ar produce și în celelalte țări, ar fi un indiciu că mergem spre dispariția cailor; însă o dispariție foarte înceată, care deocamdată nu constitue un motiv de îngrijorare.

*

Protest contra dotei.— In Indii (mai mult decât în Europa) este obicelu' că fetele nu se pot mărita decât dacă se dă mirelui o dotă respectabilă.

Din cauza crizei, părinții nu mai reușesc să-și înzestreze suficient fetele; și astfel căsătoriile s'au impuținat, bietele fete din Indii văzându-se silite să rămâe celibatare.

Numeroase fete hinduse s'au revoltat contra acestei situațiuni, declarând că ele nu sânt o simplă marfă. La Hyderabad s'a și constituit o asociație de fete care amenință cu sinuciderea dacă nu se renunță la sistemul dotei.

Ar renunța ei, părinții; dar ce te faci dacă nu voesc mirii să renunțe?!

Ca să ne păzim de tifos

Spre a preveni o epidemie de tifos (intrucât s'au declarat câteva cazuri) serviciul sanitar al Iașului a făcut apel la ieșeni să se vaccineze cu ser antitific.

Credem oportun a arăta concluziile recente ale medicilor franceji Kling și Florentin, în ce privește prevenirea febrei tifoide.

După îndelungate cercetări și experiențe, ei au ajuns la concluzia că unele substanțe acide și mai cu seamă alcoolul au puterea să ucidă colibacilul.

Cei doi medici recomandă în special să consumăm ape gazoase (sodă), limonade gazoase, lapte acru, vin etc. și vom avea multă siguranță că vom fi feriți de febră tifoidă.

Așa dar, beției găsesc o scuză onorabilă...

Teatru în piața publică

Experiența dela Venezia

Se știe că celebrul regisor german Max Reinhardt (împrumutind o părere emisă de colegul nostru ieșan d. I. Flavius) a decis să monteze piese de Shakespeare, în aer liber.

A ales faimoasa dramă „Negustorul din Veneția", și a montat-o... chiar la Veneția.

Piesa s'a jucat în piața San-Trovarso din orașul lagunelor. A asistat un public numeros, în frunte cu prințul moștenitor al Italiei.

Piața publică, transformată în scenă, are o suprafață vastă, scări numeroase, un canal, un pod etc. Reprezintația a fost interesantă, însă n'a prea avut succes. Cauza?

Vocea actorilor abea se putea auzi; iar lizionomia figurelor nu ieșea în evidență, cu toată utilizarea reflectoarelor. Apoi, trebuind să se miște pe un spațiu atât de mare, actorii duceau acțiunea foarte încet, așa că uneori scenele erau lipsite complect de orce vioiciune.

O scenă într'un teatru, orcât de simplu montată, ar fi dat mai bine iluzia decît vasta piață din Veneția.

Așa că colegului Flavius nu trebue să-i pară rău că nu și-a putut realiza ideia, aici la Iași.

Un nou protest al pensionarilor

contra bonurilor de impozit

Primim:

Pentru a doua oară se legiferează o măsură nedreaptă, necunoscută și neechitabilă: se plătesc cu bonuri de impozite de valoare atât de scăzută, drepturile noastre de pensii pe 1932—1934.

Înțelegem sbuciumul sufletesc al guvernului și munca extenuantă a ministrului de Finanțe de a găsi această soluție eftină de echilibrare a bugetului; nu putem însă să ne gândim, de cât cu multă tristeță, la ușurința cu care se trece peste orice drept, peste orișice equitate, în fine peste orișice morală, atunci când se legiferează, așa cum s'a legiferat asupra plății restanțelor de pensiuni.

La răbdarea noastră, la procentele ce am plătit în contul restanțelor, la tot soiul de înjosiri morale și materiale ce le-am suferit, și în fine, la încrederea noastră nestrămutată în moralitatea acțiunei de guvernământ, — ni se răspunde astăzi cu măsuri ce nu corespund nici cu timpul și nici cu regimul democraiic constituțional în care trăim.

Și pentrucă simțim nevoia de a exterioriza aurerea și mâhnirea noastră, ne adresăm Domniei Voastre Domnule Director, rugându-se să dați publicității acest protest.

Președintele Blocului Pensionarilor Publici din Iași

Inginer *Mihai Hurmuzescu*

Polemică între învățători

în chestia serbătorirei ministrului instrucție

Primim:

Când la 30 Iunie a. c. învățătorimea în frunte cu d. V. Țoni au luat inițiativa de-a sărbători pe d. dr. C. Anghelescu ministrul instrucției, nu cred că ar fi existat învățător care să fie contra. Excelența Sa și-a făcut datoria față de noi, mai mult ca ori care altul! Deaceia toți acei care și-au ingropat tinerețea spre propășirea neamului, au simțit nevoia să sărbătorească pe marele om al școlii, și om al dreptății.

Un lucru însă ne miră: Cum se face că un om de talia d-lui Țoni, poate fi atât de egoist în privința inițiativelor? Cum poate să dezaprobe gesturile altora, când singur a făcut gesturi asemănătoare?

Și mai mult încă, cum poate d. Țoni să facă să se întrevadă, că acei ce au aceiași menire și se bucură de aceleași dreptur', fiind colegi, sunt după cum spune d-sa „orecari domni X sau Y"?

Dacă ieri învățătorimea bătrână, prin d. V. Țoni, având o cauză determinată, a sărbătorit pe al II-lea Haret, cum spune d-sa, noi, învățătorimea tânără, sărbătorim azi pe acelaș al doilea Haret, pe același om, pe același ministru.

Ne vom aduna din cele patru colțuri ai țări și acolo în fața Excelenții-Sale îi vom arata recunoștința noastră; căci: *„flămânzi am fost și ne-a hrănit; însetați am fost și ne-a dat să bem"*.

Și acum ași întreba pe d. Țoni: Facem rău prin aceasta? In r'adevăr se compromite asociația? Eu cred că nu!

De ce atunci dumneata, care ai trebui să ne dai concursul, dai acea desmințire, că asociația n'are nimic cu această solemnitate?

Ei bine! N'ai dumneata, n'au câțiva din jurul dumitale dar ceilalți, massa, acea massă căruia d. dr. C. Anghelescu i-a dat o bucată de pâne, va veni bucuroși să-i mulțumească. Tineretul de azi știe să fie recunoscător binefăcătorului său!

Mai mult ca oricând, în a este vremuri, presărate la orice pas cu primejdii, d. ministru C. Anghelescu, înfruntând toate, ne-a înțeles și ne-a satisfăcut.

Deaceia zădarnic căutați să ne descurajați! Zădarnic dați desmințiri! Zădarnic vă umflați în pene!

(Continuare în pag. II-a)

TURISM

BUCEGII

de prof. N. MACAROVICI

Floarea tuturor munților noștri sunt Bucegii, ne spune un distins membru al Academiei Române într'o prefață de anuar turistic.

Dacă Ceah'ăul își impune predominarea asupra munților Moldovei, iar Piatra Craiului, Negoiul și Retezatul cu măndra lui înfățișare se înalță deasupra Ardealului, nu pot fi mai prejos Bucegii, cari ocupă locul cel mai de cinste în cununa Carpaților românești.

Străinii cari au văzut Bucegii, au plecat uimiți și profund impresionați de pitorescul lor, comparându-i întotdeauna cu Alpii.

Dacă n'au ghețari ca Alpii, au însă văi săpate de ghețari, de jur împrejurul podului înalt care ține de la Piatra Arsă și până'n Omul.

Neteziș pe care este cea mai suculentă pășune din Carpații meridionali.

Abruptul Prahovean cu cele 3-3 șiruri de *„brâne"*, ce-l străbat în lung, cu nenumăratele lui *tancuri, portiți, prispoane, colțuri, săritoare* și văi aproape verticale, este locul de atracție pentru cei mai încercați alpiniști.

Dacă n'am fi un stat tânăr, cum este al nostru, și dacă n'ar fi fost necesar să ne grăbim ca în cursul unei jumătăți de secol să ne ridicăm la nivelul statelor din Apusul Europei, atunci sigur că aveam timp și pentru a ne cultiva frumusețile pământului nostru drag.

Să nu se creadă că Alpii Savoei sau Alpii Penini sau cei Bernezi sunt mai presus de cât Carpații noștri. Singura deosebire este că aceia sunt mai înalți și au zăpezi „veșnice" pe ei. Alpii sunt departe, Bucegii în schimb îi avem la ușa noastră, îi putem vedea oricând. Primul care a fost fermecat de frumusețea lor a fost înțeleptul nostru Rege Carol I, când și-a ales la poalele lor locul de a-și zidi Capo d'opera care se numește castelul Peleș.

Frumusețea Bucegilor ne a făcut să prindem dragoste de munții noștri și să cultivăm această dragoste. Tot aici, sub coasta lor, s'au înființat cele dintâi societăți turistice din România și tot ei au fost un îndemn pentru primii pași ai literaturii noastre turistice, precum și pentru primele încercări de sporturi de iarnă.

Astăzi Bucegii nu mai sunt învăluiți în negura sălbătăciei de acum 50 ani. Oricine din zilele noastre doritor de a se bucura din plin de farmecul lor, poate călători peste Bucegi fără risc de a se rătăci sau de a nu avea unde se a dăposti în caz de noapte sau vreme rea.

„Touring Clubul României" fost Hanul Drumeților, înființat imediat după războiu, însuflețiți de marii entuziaști ca: Nestor Urechia, Bucura Dumbravă, Nec. Bogdan, Mihai Haret, Președintele perpetu, C. I. Ionescu, Ion Coloman și mulți alții, are marele merit de a fi cucerit Bucegii pentru noi toți.

Incepând de la 1925 s'au marcat în Bucegi de către Touring Clubul României circa 200 km. de poteci și drumuri și s'au ridicat mai multe case de adăpost cum sunt: *„Casa Peștera"* de lângă peștera Ialomicioara și *„Casa Mihai Haret"* de pe vârful Omul, ambele construite și supravegheate de Touring Club, cari sunt în privința confortului, mai ales cea dintâiu, adevărate adăposturi alpine, la fel cu cele din Elveția.

Apoi mai sunt *„Casa din Padina"* a Soc. *Admir*, casa de la lacul Scropoasa a unor particulari, casa de la Valea Mălăeștilor și de la Bulboci a e S. K. V. și coloana de pe Jepi a Naturaliștilor din România, alături de can'onul funicularului Cassei Schiel din Bușteni, care este de asemenea un bun adăpost.

Toate aceste înlesniri nu mai departe decât acum 20 ani, nu existau.

Ne mai trebuie încă pe atât timp ca Bucegii să fie tot așa de mult vizitați ca și Alpii, nu numai de ai noștri, dar și de străini, mai ales ținând seamă și de faptul că Sinaia devine tot mai mult o stațiune climaterică pentru întreg anul, de când s'au pus bazele sportului de iarnă și peste puțin va sta, cu mândrie, alături de stațiunile similare din Europa.

N. c. Macarovici

Parcul Sportiv Regele Ferdinand I
COPOU
Vineri 27, Sâmbătă 28 și Duminică 27 Iulie crt.
orele 6 p. m.
Serbările Sportive de Călărie
a Cazacilor de Caucaz
DANSURI ȘI CÂNTECE CĂZĂCEȘTI
Prețuri populare

S'a deschis
CAZINOUL
DIN
VATRA-DORNEI
cu jocuri diferite.
Bulă, Ruletă, Chemin de fer, etc.

Geamandane, Cufere,
Servlete, Chaise-longuri, Hamacuri
cu prețuri de fabrică, găsiți numai la
Depozitul fabricei de articole de voiaj
„Mediaș"
***Piața Cuza Vodă 3** sub Hotel Continental*

Cinema SIDOLI
Astăzi
— 2 grandioase premiere —
Visul
de Emile Zola cu dl.
LE BARGY dela Comedia Franceză, JAQUE CATELAINE și LA PETITE SAVORY
Al doilea film
BISCOT
în celebra comedie
600.000 Fr. pe lună
Complectare:
Jurnal sonor Paramount
Reprezentațiile se succed dela 3 jum.—9 în sală și dela 9 jum în grădină.

Cinematograful Phoenix
prezintă de la ora 3 jum. la 12½ zilnic CU 15, 10 și 8 lei
Premiera Celebrei Operete de JOHAN STRAUSS
Viena,
muzica și amorul
cu Gretl Theimer, Paul Horbiger, Lee Parry și tenorul Michael Bolman
Muzica: Johan Strauss
Al doilea film
Călugărul Negru

Polemică între învățători

(Continuare din pag. I-a)

Noi vom merge înainte și-i atragem atenția d-lui Țoni, că inițiatorul acestei solemnități, nu este un orecare domn C. Damian, ci este *„C. Damian apărătorul tineretului fără posturi;* este C. Damian colegul meu și al d-lui Țoni, același C. Damian, pe care d-l Țoni îl cunoaște atât de bine, cu care d-l Țoni a dejunat și cu care a stat de vorbă de atâtea ori.

Este primul coleg, care a căutat să ne ceară drepturile în fața conducătorilor, primul care a atras atenția publicului asupra nedreptăților ce le îndurăm, nedreptăți pe care dl. Țoni le știa dar se făcea că nu le vede.

El nu este un oarecare domn; este învățătorul C. Damian colegul d-tale d-le Țoni la a cărui chemare, noi tovarășii lui, vom merge cu toții, mulțumindu-i Ministerului pentru binele ce ni l-a făcut împlinindu-ne astfel o datorie a conștiinții.

V. T. MAXIMOVICI
Învățător-Iași

Cadavrul unui comerciant
găsit pe linia ferată

Cernăuți 28. — Pe linia ferată între stațiile Grădina Publică (aproape de Cernăuți) și Cosmin, s'a găsit cadavrul comerciantului Marcel Klein din localitate, str. Dobrogiei nr. 8.

Nu se știe încă dacă e vorba de un accident sau de o sinucidere.

Autoritățile cercetează.

Lupta între jandarmi și bandiți

O luptă îndârjită s'a dat în gara Ciudei, între jandarmi și o bandă de spărgători, care venea tocmai dela o spargere.

Era ora 2 dimineața, când jandarmii și banditii s'au întâlnit în fața stației.

Cunoscutul spărgător Victor Vlad, recent evadat dela ocnă, a fost ucis de jandarmi.

A fost arestată o temută bandă de spărgători, compusă din 10 membri. Ei sânt autorii a zeci de spargeri și furturi, printre care și acela dela firma Globus, unde s'au furat 140 mii lei. p. bl.

Abonați-vă la „Opinia"

Tragedia unui sătean din Dorohoiu
El moare în momentul când trebuia să semneze un act de vânzare

Dorohoiu 28. — Locuitorul Niculae Gh. Bighiu din comuna Havârna, județul Dorohoiu, fost pe vremuri într'o situație înfloritoare, urma să-și vândă pământul.

Ieri împreună cu cumpărătorul s'a prezentat la judecătoria din Darabani unde trebuia să semneze actul de vânzare.

Niculae Bighiu prea foarte amărât de faptul că trebuia să vândă acest pământ.

Bighiu a fost introdus în cabinetul judecătorului, unde urma să se încheie ultimele formalități. In momentul însă când a pus mâna pe condei ca să semneze, Bighiu a căzut jos și în câteva minute a încetat din viață.

Imediat au fost înștiințate autoritățile cere au deschis o anchetă.

*

Copilul Gonst. Anania din com. Lunca, jucându-se în apropiere ea plitei din bucătărie a fost opărit de oală cu lapte fiert ce s'a răsturnat pe el.

Nefericitul a sucombat după câteva ore de chinuri.

SANDY

ANCHETELE „OPINIEI"

Farmacist medic și... judecător
Cel mai popular om din cartierul Halei — D. dr. D. Beceanu — Scene și observații

In discuțiile avute cu comercianții reprezentativi din Hală, ni sa pomenit ades un nume îndeajuns de cunoscut ieșenilor: Dim. Beceanu.

Își făcuseră și ei, negustorii, o speranță că „conu Mitică" al lor care i-a băgat pentru prima oară în politică, va veni ca diriguitor în acea parte a orașului și va curma oleacă năcazurile lor multiple; însă această speranță nu le-a fost împlinită.

Cum spunea un comerciant, la întrebarea noastră, ce politică a făcut sau face:

„Fac politica d-lui dr. Beceanu".

Astăzi însă când d. Beceanu nu mai militează în politică negustorii din Hală stau și ei neutri.

Farmacist, medic și... judecător

D. dr. Beceanu nu este farmacistul rezervat, cunoscut de puțină lume și salutat dela distanță. D. Beceanu cunoaște și e cunoscut de toți cetățenii printre cari și-a creiat numeroase simpatii.

In cartierul Halei d. Beceanu nu îndeplinește însă numai rolul de farmacist. Indeplinește și rolul de medic, de sfătuitor și foarte ades... de judecător.

Comercianții din Hală nu se prea dau în judecată.

Când au vreun litigiu, se duc la „conu Mitică" și lucrurile se aplanează pe cale amiabilă.

Chiar atunci când vreun conflict se „tranșează" în alara farmaciei, prin mijloace contondente (bine înțeles, asta între negustorii mai modești) tot în fața d-lui Beceanu se termină...

D. dr. Beceanu pansează capetele sparte ale beligeranților, făcând pe medicul și pe farmacistul totodată; apoi se transformă în judecător și împacă pe împricinați, pentruca să nu se mai ducă pe la parchet.

In laborator

Caut de câteva ori să-l întâlnesc pe d. Beceanu, dar mi se spune că-i ocupat în laborator. D. Beceanu lucrează neîntrerupt; și pentru a nu fi deranjat și-a organizat, în afară de laboratorul farmaciei, un laborator special în apartamentele d-sale.

Incerc să-l fac pe d. Beceanu să-mi vorbească de politică. D. Beceanu mă apucă însă de braț și mă conduce în laborator, și cu satisfacție îmi spune:

— „Mi-am consolidat laboratorul și sper să fac lucruri fololositoare. Vezi raftul ăsta? Tot ce-i în el sunt produsele proprii".

In farmacie

In cartierul Halei, comerțul de farmacie se face cu totul altfel de condițiuni ca în centru. Asta bineînțeles în ceiace privește raporturile cu clienții.

Populația rurală care frecventează cartierul Hala vine foarte rar la farmacie cu rețeta, să solicite medicamentul prescris.

Sătenul vine direct la farmacie să se jeluiască *„spițerului"* de boală și să ceară „doftoria".

Farmacistul trebue să stabilească singur diagnosticul, sau să îndrume pe client la un medic specialist.

După toate astea, clientul începe să se târguiască de preț, oferind un sfert sau jumătate din cât i se cere.

Am admirat răbdarea și îndulgența cu care d. dr. Beceanu și colaboratorii d sale din farmacie tratau cu clienții.

Dar nu numai săteni vin la d. dr. Beceanu să le îndeplinească oficiul de medic și farmacist, ci și comercianți și cetățeni bine văzuți, cari au încredere deosebită în d-sa.

Un client... special

In timp ce stau de vorbă în farmacie cu d. Beceanu, ușa se deschide brusc și un om între două vârste turmentat de băutură, își face intrarea cu un strigăt răgușit „Ura să trăiască d. dr. *Berceanu*".

E Lupu Cohn, fost pe vremuri mare comerciant, azi decăzut, ajuns ambulant de mărunțișuri și bețivan de rând. Ades e ajutat de d. dr. Beceanu și a venit și de data asta în acelaș scop. E însă prea beat și se răstoarnă în mijlocul farmaciei.

Mă așteptam la o evacuare forțată, la o scenă cu polițiști, cu geamuri sparte etc.

D-rul Beceanu îl ia pe Lupu cu binișorul și-l sfătuește să părăsească farmacia.

Lupu Cohn are însă o pretenție modestă; vrea să fie trimis acasă cu trăsura de d-rul „Berceanu" — cum spune el.. Și d. Beceanu îl satisface...

La drogheri

Drogheriile au o oarecare afinitate cu farmaciile; deaceia plecând de la farmacia Beceanu am făcut un popas și „La Marinarii".

D. I. Marcu proprietarul acestui magazin, se plânge de lipsa de indulgență a organelor fiscale. Ne mai roagă să-i înregistrăm o doleanță; D. Marcu spune că ar fi foarte bucuros dacă s'ar admite ca în zilele de târg, în special Joi, magazinele să fie deschise toată ziua. De altfel și alți negustori au susținut aceiaș necesitate.

Vizitez apoi „La vadul marinarilor" fostul asociat al d-lui Marcu; magazinul „La Cămila" „La Ursul" și alte drogherii din cartier.

Pe mâine, altă serie de comercianți. **Z. Dessmond**

BURTĂ UȘURATĂ
POFTĂ
DE MÂNCARE
Apă de **BREAZU**
DECONGESTIONANT AL ORGANELOR DIGESTIVE GLANDE ȘI ANEXE. ½ PÂNĂ LA UN PAHAR DIMINEAȚA PE NEMÂNCATE

AZI LA ROXY
Spectacol minune —
Revista revistelor, 20 staruri în frunte cu BEBE DANIELSS.
Melo
(Gura visătoare)
de H. Bernstein
cu Elisabeth Bergner
STRADA 42
Al doilea film
Complectare: Miky și Jurnalul.
Prețuri de vară: 12 și 8 lei plus aviația și fondul cinematografic.

PUBLICAȚIE
Comitetul școlar al Liceului Național din Iași, publică a doua tratare prin bună invoială pentru aprovizionarea cu lemne (30 vagoane, fag despicături). Data fixată fiind 6 August a. c. ora 10 a. m. în localul liceului.
Caetul de sarcini se poate vedea zilnic în cancelaria liceului. Comitetul

Grădina
Pomul Verde
Pen-ultimele reprezentații de adio al tinerei și talentatei subrete
SIDY THAL
Astăzi Sâmbătă 28 și mâine
Duminică 29 Iulie ora 9 seara
Marele succes Ultima premieră
ITZIKL
Mercuri 8 August ora 9 seara
Spectacol extraordinar. Beneficiu și ultima reprezentație de adio a subretei SIDY THAL
Muzică: M. Kreisler
Regie: B. Rinzler

DOCTOR
I. SCHWARTZMAN
Fost asistent al clinicei din Paris
Boli interne și de copii
Specializat în boli de inimă, plămâni și rinichi.r
Diagnosticul afecțiunilor de inimă cu aparatul Electrocardiograf.
Tratamentul tuberculozei pulmonare cu pneumothorax artificial
Tratamente radicale pentru varice, eczeme și ulcer varicos
Consultă între 4—7
Str. Căpitan Păun 10. Telefon 11

Bilete de tren pentru străinătate
toate rutele Europene
se găsesc de vânzare — prețuri moderate
la Biroul de Voiaj
HAMBURG-AMERIKA LINIE
IAȘI — STR. LĂPUȘNEANU Nr. 20. — Telefon 134
Se fac și vize de pașapoarte

VIZITAȚI ORIENTUL
LEVANT
Excursii regulate spre
TURCIA, GRECIA, EGIPT
Siria, Palestina
Călătorii confortabile
Prețuri extrem de reduse
Soc. Anon. de Voiaj
București, Smârdan 11
TELEFON 3.29 — 83
Reprezentanța p. Iași: Casa de Credit și Schimb Bernhard Blimes, Ștefan c. Mare 16

x **Comandați clișee la ziarul „Opinia".**

Grădina Copou

Astă-zi: Kermeza ziariștilor
O petrecere intimă și antrenantă

Astăzi, Sâmbătă, începând de la ora 5 p. m. într'un cadru feeric de lumini și culori, se va desfășura în grădina Copou Kermeza organizată de Sindicatul Ziariștilor profesioniști.

Publicul antrenat de variiete distracții inedite, va trage la roata miraculoasă, va săgeta cu săgeata indiană, va lua loc la masa în careuri (!), va asculta taraful lui Bălănescu, radio, jazz, va dansa în ritmul muzicii regt. 13 Dorobanți.

Și încă două surprize: Jaka (femeea maimuță) și Netty, fata fără mâni și care lucrează cu picio rele.

Repetăm: prețurile de intrare sânt absolut populare.

UN APEL
al bolnavilor dela Bârnov

Sanatorul Bârnova al Soc. pentru Profilaxia Tub. adăpostește un număr de peste 120 bolnavi, tineri și tinere, majoritatea elevi și studenți.

Cum sanatoriul nu procedă o bibliotecă (ci un număr nfim de cărți), suferinzii roagă persoanele binevoitoare de a le trimite cărți în bună stare, de oarece singura cale de a uita realitatea crudă în care se sbate, le-a rămas cartea.

D. Cihibdache din Iași
a fost jefuit la Galați

Galați 28.—D. Celibidache maior în rezervă, fost prefect al poliției orașului Iași, a fost victima unui îndrăzneț furt în localitate.

In timp ce se afla în autobuzul U. C. G. 433, un răufăcător i-a tăiat buzunarul hainei de unde i-a furat portmoneul cu suma de 2500 lei.

Poliția face cercetări.

Protest negustoresc
contra taxelor comunale

Consilierii „Sfatului Negustoresc" s'au întrunit ieri în ședință, sub președenția d-lui senator I. Botez.

Scopul reuniunii a fost de a se dezbate regulamentul taxelor municipale.

Au fost discuții vii, după care s'a hotărât înmânarea d-lui primar O. Racovițză a unui memoriu prin care se cere reducerea taxelor, acolo unde este cazul.

Memoriul va fi dat încă azi atât primarului cât și consilierilor comunali proveniți din rândurile comercianților și industriașilor.

S'a decis la sfârșit convocarea unui meeting negustoresc la care se va discuta situația de astăzi a negoțului ieșan. REX

x **Dr. Brener** *specialist mamoș*, boli de femei. Cons. 2—6 d. a. str. Lăpușneanu.

Informații

x *D. general Paul Angelescu a trecut ca ministru al armatei; iar d. primministru G. Tătărescu va conduce ministerul armamentului.*

x In Tabăra O. N. F. Budachi-Cordon, se primesc înscrieri pentru luna August. Întreținerea complectă: program de sporturi de apă și de uscat cu control medical, locuință în camere de 3 și 4 persoane costă lei 2.500, în cort, 2.300 lei. Studenții și elevii de liceu cu reducere.

x In curând va apare *„Sensualism ascuns"* roman de poeta și scriitoarea ieșană Mioara Atanasiu.

Va fi o carte originală, într'un gen cu totul deosebit.

x D-na Tudora Cojocaru din str. Carol, a acționat în judecată căile ferate, cerând daune în sumă de 220 mii lei.

D-na Cojocaru arată că soțul ei Vasile Cojocaru fiind ceferist, a fost omorât de tren în timpul serviciului.

Tribunalul a fixat termen de judecată.

x Consiliul de administrație al Teatrului Național a ținut ședință. D. Emil Serghie, directorul teatrului a propus unele pregătiri pentru vitoarea stagiune, care au fost luate în considerație.

S'a dat apoi formă definitivă noului contract tip pe care angajații urmează să-l semneze.

Până la începerea stagiunii, vor face unele unele înfrumusețări în interorul clădirii teatrului.

x **Comandați clișeie la ziarul „Opinia".**

Citiți LUNI 30 Iulie crt.
„Politica"
Ziar de atitudine curajoasă
publică articole și reportagii despre:
Dictatura medicilor comunali
Câteva cazuri concrete de măsuri arbitrare ale serviciului sanitar
Cazul dela „Țesătura"
Raporturile dintre patroni și muncitori — Patronul Erlich — Puterea banului
Aniversând războiul
de S. Maximilian
Figuri ieșene — Spiridonia.u
Citiți Luni dimineața „Politica"

Cum erau excrocaţi în gara Iaşi

călătorii către Vatra-Dornei

O lovitură îndrăzneaţă.— Scene tragi-comice

Am arătat într'un număr anterior că autor tăţile ceferiste locale anchetează isprăvile unui individ (rămas necunoscut) care excroca în gară pe călătorii pentru Vatra Dornii.

Iată ce a putut stabili ancheta până acum.

*

Trenul de Basarabia care trece noaptea prin gara Iaşi, are ataşat un vagon direct pentru Vatra-Dornei.

Când sânt şi în Iaşi călători mulţi pentru staţiunea bucovineană, gara locală are facultatea a ataşa încă un vagon direct spre Vatra-Dornei.

Faptul se întâmplă destul de des, întrucât e aglomeraţie permanentă.

Datorită acestei aglomeraţi, s'a putut săvârşi excrocheria de care vorbim.

*

In timp ce călătorii forfoteau pe culoare şi căutau zadarnic prin compartimente să găsească locuri, îşi făcea apariţia individul „salvator". El se recomanda funcţionar ceferist şi arăta că poate ataşa încă un vagon dacă fiecare călător îi dă câte 45 lei.

Pentru mai multă convingere, lua pe călători şi-i instala într'un vagon garat pe o linie izolată.

Bineînţeles, călătorii se grăbeau să plătească taxa cerută.

Apoi individul se prezinta la birourile gărilor, se recomanda călător şi pretindea (conform unui ordin existent al Direcţiei generale) să se ataşeze un vagon ; cu atât mai mult cu cât se şi afla un vagon plin cu pasageri.

Şi stratagema reuşea mai totdeauna.

*

In acest chip, îndrăzneţul individ realiza pe zi câte 1500 până la 2000 lei, şi uneori chiar mai mult.

Insă toate lucrurile au un capăt.

Se găseau şi călători care protestau contra supra-taxei de 45 lei ; sau ofereau mai puţin.

Ba uneori nu se mai ataşa un nou vagon ; iar vagonul cu pasageri, de pe linia izolată, rămânea acolo, şi bieţii oameni se trezeau cu trenul plecat fără dânşii.

O astfel de întâmplare a determinat pe un călător să ceară lămuriri la Biroul de Mişcare. Şi în acest chip s'a aflat excrocheria.

D. David sub-şeful gării, a înştiinţat imediat pe d. Atanasiu care a început ancheta.

Insă până acum individul n'a putut fi identificat.

*

Foesc prin gară tot soiul de tipuri suspecte care, prin fel de fel de sisteme, înşeală călătorii naivi.

Autorităţile c. f. r. trebue să fie mai vigilente, — după cum ar trebui să se cerceteze — în cazul pe care l-am expus — cum de a fost cu putinţă ca un excroc să opereze cu atâta îndrăzneală, în stil mare şi zilnic, chiar sub ochii funcţionarilor de cale ferată.

SPIRU

Un bogătaş din Galaţi

moare subit

La Brăila a murit subit Gavrilă Athanasulis, din Galaţi.

Decedatul, de origină grec, lasă o avere evaluată la peste un miliard drahme. Averea constă în vapoare de mare tonaj, terenuri în Grecia, moşii în Basarabia, numeroase imobile la Galaţi, Brăila, Ismail, Pireu, Atena şi Patras.

Miliardarul grec a avut un proces răsunător la Atena deoarece — din cauza moştenirii — împuşcase pe cumătul său, membru al baroului de Atena.

x Inainte de a pleca la mare sau la munte, abonaţi-vă la „Opinia". Abonamentul lunar lei 50.

Doi spărgători îndrăzneţi

arestaţi de poliţie

Am relatat acum două zile că poliţia a arestat în piaţa Unirei pe individul Lupu Polac din str. Râpei 3, bănuit că ar fi comis o serie de spargeri în localitate.

Aus la biroul judiciar şi supus unor cercetări, el a mărturisit că într'adevăr în cursul săptămânei trecute a comis o spargere la locuinţa industriaşului Ad. Lobel din str. Palade 2. Lupu Polac împreună cu un tovarăş al său anume Gh. Voroneanu din strada Dochia No. 5 şi el cunoscut spărgător, s'au introdus la 1 noaptea în locuinţă cu ajutorul unor chei potrivite, şi au furat numeroase bijuterii şi obiecte în valoare de 200.000 lei. Printre alte lucruri, hoţii au furat o cheie a casei de bani dela fabrica Perfecţiunea, unde intenţionau să se introducă în seara următoare.

Lupu Polac a fost însă arestat împreună cu tovarăşul său, chiar atunc când se îndreptau spre fabrica din str. Uzinei.

Eri, o echipă formată din d-nii Grigore Botez, directorul chesturei, Bobeica, şeful biuroului judiciar, comisar Raboveanu şi detectivul Asurdoaiei, au procedat la reconstituirea furtului. Arestaţii au recunoscut faptele.

Cercetările continuă spre a se stabili şi celelalte isprăvi pe care cei doi le au în sarcina lor.

Lny

x **Crema Miraculoasă** distruge petele de pe obraz, albeşte şi catifelează pielea, dându-i o fineţă deosebită şi un parfum delicios. Depozit Farmacia Dr. Ratianu, str. Cuza Vodă 48. Se trimite contra ramburs ori unde se cere.

D-nii Vaida şi Maniu

în faţa comisiei Skoda

Ieri au fost audiaţi d-nii Al. Vaida şi Maniu, în faţa comisiei de anchetă parlamentară în afacerea Skoda.

Dl. *Al. Vaida* a făcut declaraţiuni impresionante din care rezultă urmatoarele puncte:

Guvernul nu s'a amestecat în instrucţia judiciară a afacerei

Guvernul n'a fost informat la timp de mersul instrucţiei ; iar o parte din piesele doveditoare i-au fost ascunse. O atitudine ciudată în aceas ă chestie a avut d. general Uică.

O scrisoare a lui Loewenştein, destinată guvernului, a ajuns mai întâi în mânele lui I. G. Duca, pe atunci şeful opoziţiei.

In accente impresionante, d. Vaida a dezmânţit categoric că ar fi lucrat pentru compromiterea d-lui Maniu.

In fine d. Vaida a prezintat lista „Palaelibus" în care sânt trecute onorarii de avocat şi cheltueli de adţie, şi nu figurează nici un frunta politic.

*

D. *Iuliu Maniu* a făcut un expozeu de câteva ceasuri, arătând cum s'au făcut comenzile de armament. Precizează că despre valoarea şi oportunitatea comenzilor răspundeau orgenele militare.

D. Maniu vorbeşte despre falşificarea declaraţiilor lui Seletzki şi prezintă comisiunii filele cu declaraţiile originale care fuseseră rupte din dosar şi înlocuite cu declaraţiile falsificate, cu scopul de a-l compromite pe d-sa. D. Maniu cere să se lămurească această chestiune gravă.

Comisia de anchetă şi-a amânat lucrările până Mercuri dimineaţă

Trei luni închisoare

findcă a excrocat o fat

Tribunalul s'a pronunţat eri în procesul de excrocherie intentat d-lui Petre Stoica din str. Malu, condamnându-l la 3 luni închisoare corecţională.

Petre Stoica este învinuit că deşi fiind însurat având nevastă şi copii în localitate, s'a dus la Sculeni unde a reuşit să inducă în eroare pe ţiitoarea Maria Epureanu din acea comună, promiţându-i că o va lua de soţie, reuşind s'o determine să i acorde şi o sumă de bani.

Petre Stoica a făcut chiar şi publicaţiile de căsătorie. până ce la urmă s'a aflat că este însurat la Iaşi.

Inculpatul a declarat apel.

Cu d. Const. Meissner

în plimbare, pe str. Lăpuşneanu

Cu conu Costică Meissner, într'o scurtă plimbare pe str. Lăpuşneanu.

E acelaşi Meissner, sau că-i ministru, sau că-i simplu ieşan. Nici umbră de „morgă", pe care o vezi la alţii.

Vorbim de strada Lăpuşneanu.

—„E frumoasă, ni spune d. Meissner ; dar sunt unele lucruri neplăcute. Astfel, pe lângă radio sgomotos şi patefoane, mai sunt şi reclamele turbulente ale prezicătorilor. Toate sunt bune şi frumoase la „Moşi", dar nu se potrivesc cu strada Lăpuşneanu.

*

Fostul ministru se simte bine în căsuţa sa din strada Buzdugan, unde are şi flori şi verdeaţă.

Totuşi, de îndată ce d-na Meissner, care se află în Franţa, se va înapoia la Iaşi, se va duce pentru un timp la moşioara dela Graiduri.

Şcoala de corecţie

Se ştie că şcoala de corecţie dela Copou, care a dat şi dă atâtea roade bune, este opera d-lui Meissner.

Dar ce se face cu această şcoală, dacă se lichidează definitiv orfelinatele Societăţii O. O. R. ?

D. Meissner omagază activitatea neasemuită a Prinţesei Olga Sturdza, care s'a ocupat şi de şcoala de corecţie ; apoi ne spune :

— „După lichidarea totală a O. O. R. cred că şcoala de corecţie va rămâne şi va fi dată societăţii de ocrotire, din care fac şi eu parte. Această şcoală răspunde unei mari nevoi sociale,—şi vom face tot posibilul ca funcţionarea ei să nu fie stingherită".

Frumos. DAN

Un copil intoxicat

şi mama maltratată

Reclamaţie împotriva unui cârciumar

O gravă reclamaţie a fost făcută parchetului de către locuitorul Iftimie Bujor din Şos. Naţională în contra cârciumarului Aurel Dimitriu din acel cartier.

Reclamantul arată că cârciumarul i-ar fi intoxicat cu băuturi alcoolice, copilul Titi de 6 ani.

Ducându-se soţia reclamantului, care era gravidă, să ceară socoteală cârciumarului de cele făcute, acesta ar fi sărit la batae asupra ei, din care cauză femeia a avortat, iar în prezent atât femeia cât şi copilul se află în stare gravă.

Parchetul a dispus cercetarea cazului.

Rep.

INFORMAŢIUNI

x Ziarul „Naţionalul", ale cărei legături cu guvernul sânt cunoscute, anunţă că remanierea guvernului Tătărescu se va produce la începutul lunii Septembrie şi va coincide cu un vast plan la alcătuirea căruia lucrează în prezent premierul.

Acelaş ziar mai arată că d. Gh. Tătărescu va face în luna August o expunere programatică care va însemna deschiderea unui nou drum în politica creaţiei de ansamblu, în toate domeniile vieţii publice româneşti.

x Pentru 14 posturi vacante, de ajutor de judecător, s'au prezintat peste 3000 solicitanţi.

D. Victor Antonescu ministrul justiţiei, va aviza asupra numirilor în aceste posturi.

x *Comerciant cerut în faliment.*—D-nii ing. dr. G. Hardt şi Heinrich Hardt, proprietarii firmei „Grupul technic Român" din Bucureşti, au cerut Tribunalului local să declare în stare de faliment pe comerciantul M. L. Veinştein din Iaşi str. Alexandri 5.

Firma reclamantă arată că comerciantul ieşan se află în încetare de plăţi şi are a achita suma de 122 mii lei.

Tribunalul a fixat termen.

x Eri a fost arestat şi trimis într'o colonie de muncă, copilul David Leizer de 14 ani, din str. Apeduc 10.

Copilul a fost internat în baza hotărârii Trib. Iaşi, la cererea părinţilor săi.

x Studenta în medicină Leia Dijur din Bairamcea, Cetatea-Albă, şi înscrisă la Universitatea din Iaşi. a fost pusă în urmărire, în baza unui mandat de a estare emis de Parchetul militar Ilov, pentru agitaţie comunistă.

x *Inspecţie.*— D. Antoniu inspectorul general al Asigurărilor sociale, se află de ieri în localitate, în inspecţie.

Din Iaşi d. Antoniu pleacă în inspecţie în Bucovina şi Basarabia.

Reţinem cu plăcere că d. Antoniu este ieşan şi încă un bun ieşan.

x Curtea superioară de justiţie militară, a judecat recursul sub-loct. C. Ogescu, condamnat de consiliul de război al corpului IV armată la două luni închisoare pentru furt.

Sentinţa de condamnare a fost casată, cu trimitere la alt consiliu.

x Au fost înaintaţi parchetului Lăpuşna, un număr de 11 primari şi notari, care—constituiţi în bandă,— operau cu bilete false pentru vite.

x In urma invitaţiei speciale a Palatului, d. *prof. I. Borcea*, fost ministru, a plecat aseară la Curtea de Argeş, pentru a asista la parastasul în memoria Regelui Ferdinand.

x D. dr. C. Tănăsescu, medicul şef al Capitalei, a sosit azi în localitate.

x Candidaţii de pe lista No. 2 pentru consiliul Băncii de credit mărunt, au introdus o acţiune de contestare a alegerii ce s'a efectuat.

Contestaţia se va judeca de Uniunea Băncilor de credit mărunt.

x Dela brutăria Chisil Dulce din str. Socola 65, s'au confiscat eri 24 pâini, găsite cu lipsuri la cântar.

x *Ori-unde plecaţi „Opinia" nu trebue să vă lipsească. Cereţi deci un abonament pentru băi, care costă 50 lei pe lună.*

x Locuitorul N. Manoliu din comuna Sineşti-Iaşi a reclamat poliţiei că adormind în căruţa lui ce staţiona la Râpa Galbenă, a fost jefuit de o importantă sumă de bani. S'au dispus cercetări.

x **Există multe remedii contra hemoroizilor,** este însă greu de a alege just şi în acelaş timp hotărâtor pentru succes. In mod cu totul avantajos sunt considerate de medici SUPOZITOARELE HEMORRHOIDALE *ANUSOL* „GOEDECKE", cari, nu numai că ameliorează repede durerile, dar înlătură definitiv boala şi cauzele ei.

Anusol nu conţine elemente vătămătoare, întrebuinţarea este uşoară, necostisitoare şi fără nici o piedică.

Se obţine în farmacii.

GIBBS

DIMINEAŢA ŞI SEARA

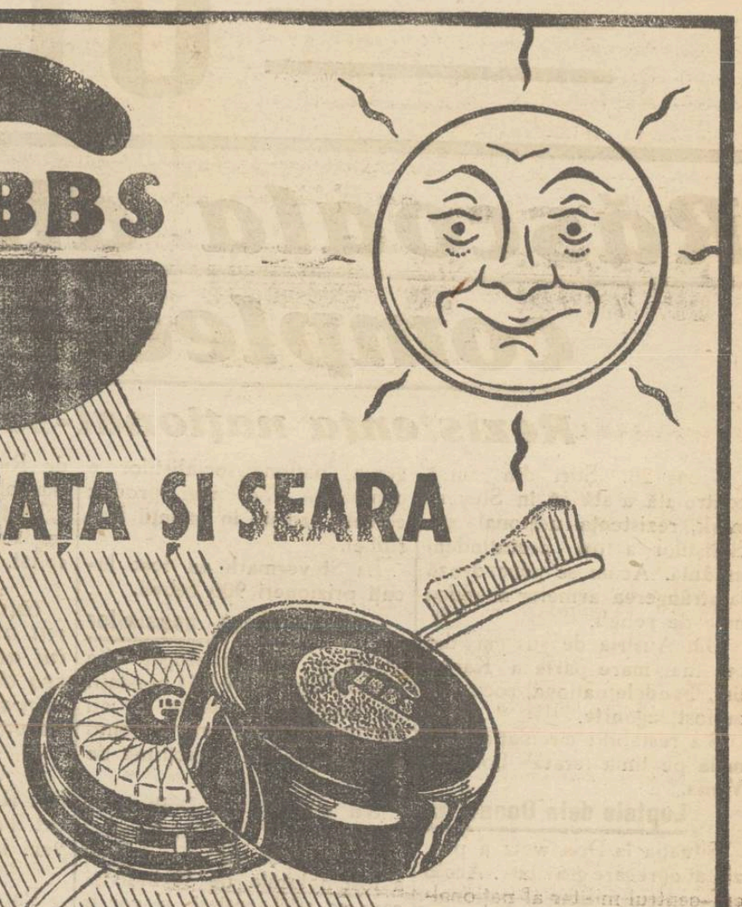

Spălatul dinţilor, dimineaţa şi seara, constitue o regulă elementară a higienei.

Numai săpunul prin proprietăţile sale specifice poate disolva şi îndepărta grăsimile şi resturile de mâncare ce se depun pe dantură.

Intrebuinţaţi deci săpunul de dinţi „GIBBS".

Incendiu

pe un vapor românesc

Vaporul „Sf. Neculae" sub pavilion român plecat din Brăila, a luat foc la ieşirea din portul Rotterdam (Olanda).

Vasul era încărcat cu cereale. Comandantul vaporului a cerut ajutoare la alte bastimente spre a potoli focul.

A ars o cantitate de tărâte de floarea soarelui şi cereale.

AGITAŢIA

pensionarilor ceferişti

Pensionarii ceferişti din Iaşi sânt agitaţi deoarece restanţele pe 1931, le sânt achitate în bonuri de impozite.

Pe neaşteptate s'a votat o lege prin care se prevede ca şi restanţele pe 1932 să fie plătite deasemeni cu bonuri de impozit.

Bonurile de impozit din 1931 au ajuns la 30—40 lei suta şi pensionarii nu se folosesc de ele nici la plata dărilor pe 1933 şi 1934.

Pensionarii din această categorie cer să fie trataţi omeneşte. Socotim că dolean'a lor e îndreptăţită.

131 cununii

într'o zi

Din Bocşa-Monotonă se anunţă că la biserica ortodoxă română din com. Docnecea, s'au oficiat într'o singură zi un număr de 131 cununii religioase.

A participat un public numeros din comunele vecine.

Durerile de stomac obişnuite

sunt datorite cele mai adese ori unui exces de aciditate cauzat de fermentaţiunea alimentelor rău mestecate, prea grele sau prea pe perate. Acreliile, gazele, râgâelile acide, dyspepsia, gastralgia, senzaţiile de arsuri, sunt simptome ce nu trebuesc neglijate şi cari nu rezistă nici 5 minute la o jumătate linguriţă de Magnesia Bisurata luată în puţină apă imediat după mese, sau de îndată ce nevoia se simte. Magnesia Bisurata neutralizează aproape instantaneu excesul de aciditate şi evită inflamarea mucoaselor stomacului. Eficacitatea sa este atât de remarcabilă în cât vă permite de a mânca tot ceia ce doriţi, fără frică de turburări digestive.

Magnesia Bisurata se găseşte la toate farmaciile şi droguriile, cu preţul de lei 75 flaconul mic, sau format mare economic lei 110.

Chestorul Chişinăului

lovit de un automobil

Chişinău 28. — Aseară, în timp ce d. Berezovschi prefect de poliţie traversa str. Alexandru cel Bun, automobilul No. 378, proprietatea d-lui ing. Ivănuş, a dat peste d-sa, trântindu-l jos.

D. Berezovschi s'a ales cu leziuni uşoare.

Şoferul a fost înaintat poliţiei.

Preparat cu vin vechi de Malaga (10 ani), conţinând principii activi, din cele mai bune coji de China, nuci de Cola, foi de Coca, Gaurana, Fer, Glicerofosfaţ, Arsenic biologic. etc.

Insumează substanţe ideale, pentru regenerarea forţelor.

Remediu suveran contra anemiei, slăbiciunei generale şi frigurilor palustre. Primeneşte sângele, întăreşte muşchii, nervii, oasele şi întreg organismul. Deschide poftа de mâncare, ajută digestia, dând putere şi vigoare.

Se recomandă cu succes în convalescenţe, surmenaj intelectual, insomnii, boli de piept, etc.

Informaţii

x *D-ra Paulina Rabinovici şi Ing. Jacques Fried roagă prietenii şi cunoscuţii să asiste la cununia religioasă care va avea loc la Templul Neuschotz Duminică 29 Iulie ora 12.*

x „Colectura Norocului" Banca Emanoil Marcovici Iaşi str. Ştefan cel Mare 15, anunţă pe onor. săi jucători, că Colectura va fi deschisă Duminică 29 Iulie 1934, în vederea destacerii lozurilor.

x Clinica chirugicală Doctor Tzaicu şi celelalte secţiuni din Sanatoriul din Iaşi Strada Carol 20, sunt deschise şi în timpul lunilor de vară.

Pregătire permanentă pentru chirurgia de urgenţă.

x Dl. Dr. *H. Sirchis* dentist întorcându-se în localitate, a reînceput consultaţiile în cabinetul d-sale dentar din strada Cuza Vodă 7 vis-a-vis de Prefectura Poliţiei.

x Dacă doriţi a vă păstra frumuseţea, nu întrebuinţaţi decât *Cold-Cream Werner* care întreţine frăgezimea tenului în special pe timpul căldurilor şi o apără de consecinţele razelor solare la băi şi plaje.

Preparatul Farmciei Werner Iaşi. 1

DURERI DE CAP 2
NEVRALGII
MIGRENĂ
COMBATE
JAWOL

VÂND loc 530 m. p. Pentru informaţiuni adresaţi Hotel Podoleanu camera 8, Bulev. Ferdinand 20.

CAMERĂ mobilată se închiriază în str. Sf. Atanase 21 (în curte, stânga). Intrarea separată, lumină, confort.

CU JUMĂTATE PREŢ manufactură, galanterie, „La Rueta" vis-a-vis de Spitalul Sft. Spiridon.

LA CROITORIA „LEON" Alexendri 5 obţineţi haine lucrat cu şic

Isidor Herman

Subchirurg

Specialist rutinat în mică chirurgie

Absolvent al Şcolii Sanitare conf. noului regulament, cu practică îndelungată în clinici de chirurgie, de boli contagioase, interne, venerice, dispensare, sanatorii, posturi de prim ajutor etc. etc.

Execută conform prescripţiilor medicale :

Incizii, pansamente, injecţii, sondaje, flebotomii, ventuze simple şi scarificate, spălături, clisme, vaccinaţiuni antivariolice, ajutoare urgente etc.

şi în cele mai perfecte condiţiuni de asepsie şi technică

Strada Păcurari No. 49

DOCTORUL

OVIDIU CORDESCU

consultă zilnic pentru boli de

Nas, gât şi urechi

de la 4—7 p. m.

în str. Gh. Mârzescu 16

ULTIMA ORĂ

Răscoala din Austria complect înfrântă

Rezistența național-socialistă a fost zdrobită

Viena 28. Știri din sursă controlată arată că în Steyermark, rezistența național-socialiștilor a fost pretutindeni înfrântă. Acum se procedează la strângerea armelor abandonate de rebeli.

Din Austria de sus și din cea mai mare parte a Karintiei, bandele național-socialiste au fost izgonite.

S'a restabilit circulația normală pe linia ferată Loeben-Viena.

Luptele dela Donawetz

Situația la Donawetz a prezintat oarecare gravitate. Acolo era centrul militar al național-socialiștilor.

In minele de cărbuni erau depozitate mari cantități de arme și muniții.

Guvernul a trimis acolo mitraliere și tunuri montate pe automobile blindate.

Rebelii s'au baricadat în piața din fața bisericei. După trei ore de lupte, ei au fost scoși din poziții și s'au retras pe locuri înalte. Aseară au fost complect înfrânți și au depus armele.

*

In toată provincia, înfrângerea național-socialiștilor e completă. Se mai produc ciocniri izolate în munții Karintiei.

La Steyermark au fost făcuți prizionieri 900 rebeli.

Anchetarea asasinilor

Ieri au fost interogați din nou la Viena cei 144 arestați. Ei continuă să afirme că au fost induși în eroare, crezând că participă la o acțiune de ordine.

S'a stabilit că Dollfuss a fost împușcat de Otto Paneta, în etate de 35 ani. Asasinarea a fost hotărâtă de 30 indivizi care se află arestați și vor fi cu toții împușcați.

La Viena a fost ieri un moment de panică. Armata a fost scoasă pe străzi, fiindcă se zvonise că rebelii au pregătit un atac. Dar zvonul era fals.

Prințul Stahrenberg a anunțat la radio că guvernul e complect stăpin pe situație.

Un document important

Cu prilejul percheziției la sediul național-socialist, s'a găsit lista guvernului ce se pregătise. Avea în frunte pe dr. Rintelen, Brandt, general Bardolf etc.

Rintelen, care a încercat să se sinucidă, a murit ieri în spital.

*

Guvernul german a cerut argrementul guvernului austriac, pentru numirea d-lui von Papen ca ministru al Germaniei la Viena.

*

D. Caius Brediceanu ministrul României la Viena, a plecat din Cehoslovacia, pentru a veni la post.

*

Paris 28.—Ziarele mențin știrea că Franța, Italia și Anglia vor face un demers la Berlin.

Pregătirile italiene

Budapesta 28.— „Az Est" află din Roma că d. Mussolini ar fi mobilizat contingentele 1905-6-7, și le concentrează la granița Austriei. In orice caz, la frontiera Karintiei sînt peste 40.000 oameni sub comanda generalului Graziani.

Jugoslavia îngrijorată

de atitudinea Italiei

Belgrad 28.—Situația austriacă pare că se menține complicată.

S'a zvonit că trupele italiene ar fi pătruns în Austria pe la Vilagh. Știrea n'a fost confirmată,

Dacă s'ar adeveri că trupele italiene pătrund în Austria, e probabil că Jugoslavia s'ar vedea silită să mobilizeze.

x **Bonurile de premii** se preschimbă zilnic la Ad-ția ziarului „Opinia", în orele de după masă (3-7).

Știri polițienești

FURTURI. — Răufăcători necunoscuți s'au introdus aseară noapte în locuința d-lui Ilie Bogonos din str. Râșcanu și au furat o seamă de obiecte de valoare. Hoții au dispărut apoi fără urme.

— Un furt în condițiuni identice s'a comis și la locuința d lui B. Dărilă din str. Anastasie Panu 54. S'au început cercetări.

AGRESIUNI.—D-ra Lenuța Călin din str. Vasile Conta 2, a reclamat poliției că a fost acostată de mecanicul Alex. Lupuleac, care a maltratat-o, provocându-i contuziuni sericoase.

— A fost arestat individul I. Garmaniuc din calea Galației 4, care a bătut sălbatec pe încuitorul Ion Timofte din Bulev. Ferdinand 25.

— Poliția a arestat astă noapte pe indivizii Pavel Moraru din Bălți și Vasile Bargan din Orhei pe str. I. C. Brătianu, cu obiecte furate. Se fac cercetări.

— Au fost înaintați poliției V. Diaconu din str. Clopotari 46 și D. Grumăzescu din Bacău, pentru scandal. REP.

ORA 1

ITALIA CONTINUA

pregătirile militare

Londra 28. —„Daily Telegraph" în baza informațiilor din Roma, crede că d. Mussolini va trece la fapte.

Se remarcă faptul că în Apenini se află concentrați, pentru manevre, 100.000 soldați.

*

Roma 28.—Soldații aflați în concediu, au fost rechemați la unitățile lor.

Se dezminte știrea răspândită în Jugoslavia, că trupe italiene ar fi trecut în Austria.

Explicații germane

Berlin 28.—Agenția D. N. B. transmite o declarație a d-lui Riess ministrul german la Viena.

D sa arată că, în ziua răscoalei a fost chemat la telefon de insurgenți; însă a refuzat să intervie.

Când a fost chemat apoi de ministrul Fey, a venit la palatul președinției consiliului. Acolo a aflat de convenția făcută de Fey și Karwinski, cu insurgenții. D-sa n'a avut nici un amestec direct.

Victime

Viena 28.—In luptele din Stiria, armata guvernului a pierdut: 2 ofițeri și 7 soldați morți; 4 ofițeri și 17 soldați răniți.

Imprumutul intern

București 28.—La Ministerul de Finanțe s'au făcut pregătirile pentru lansarea împrumutului intern îndată după sosirea d-lui Victor Slăvescu.

Imprumutul va fi lansat la 80 la sută, cu 4 și jum. dobândă.

DIVERSE

New-York 28. — Soția lui Dillinger s'a predat autorităților. A fost arestat și un medic.

— In Pasadena (California) s'au aprins pădurile. Peste 100 persoane au fost rănite.

Cronica Sportivă

Foot-Ball...

Mâine 29 crt. are loc la parcul Sportiv un interesant match de foot-ball între gruparile „Macaby" „Textila".

Ambele echipe au făcut intense pregătiri.

Inainte de începerea matchului, vor avea loc exhibiții pe cai, executate de Cazacii sosiți eri în localitate.

...și Wolley-Ball

Astăzi pe terenul Macaby din str. Mârzescu, au loc două matchuri de Wolley. Primul va fi între echipele de juniori A. și B., prelungindu-se cu cel de seniori A. și B.

Acest din urmă match între seniori are loc în vederea selecționării unei singure echipe pentru a participa la campionatele naționale de Wolley-Ball care vor avea loc curând la București.

Macabeii vor avea în rândurile lor pe Hirschensohn C. și J. Șmilovici sosiți de curînd din străinătate și care au la bază un joc destul de bun.

Dela echipa de seniori mai putem aduce laude jucătorilor: Oizer, Cică, Perlitz, Oskar, care deasemenea se simt destuli de antrenați pentru a ține piept în marea luptă dela București.

M. Aureanu

7 ani de la moartea Regelui Ferdinand

Parastasul dela Mitropolie

REGELE FERDINAND

Astăzi dimineață, cu deosebit fast s'a comemorat la Mitropolie împlinirea a șapte ani dela moartea regelui Ferdinand.

S'a oficiat un parastas de preoții, Stupkanu, Partenie, Nonea și Bălăiță.

Răspunsurile au fost date de corul metropolitan.

O companie din rgt. 13 Dorobanți au dat onoruri.

La această pioasă festivitate au participat șefii autorităților civile și militare.

D. general Ionescu a vorbit trupelor.

O nouă consfătuire

la Sindicatul alimentar

Tot nu s'a lămurit chestia sifoanelor

La Sindicatul alimentar din din localitate a avut loc aseară o foarte populată adunare, prezidată de d. Spiridon Critico.

Au participat și reprezentanții fabricilor de sifoane „Sanitas", Lumina", „Șmilovici", și „Nachmanovici", precum și reprezentanții distiteriilor locale, având a se discuta eftenirea prețului la aceste articole și oprirea plasamentului la particulari de către fabricanți și engrosiști.

In ceiace privește distileriile s'a ajuns la o hotărire, și anume: boicotarea de către cârciumari a engrosiștilor sau fabricanților cari vind în particular.

In ceiace privește sifonarii, neiiind prezenți repre entanții tuturor fabricelor hotărârea se va lua în ședința viitoare.

S'a luat apoi în discuție cererea de înscriere în sindicat a fabricei „Ghiața", care a fost aprobată.

D. președinte Sp. Critico a dat cetire unui memoriu înaintat primarului prin care se cere eftenirea impozitelor comunale, a electricității; în schimb comercianții luându-și angajamentul să reducă prețurile la alimente.

Memoriul va fi discutat în consiliul municipal de azi.

S'a discutat și chestiunea introducerii apometrilor, a prețului gheței etc.

La desbateri au luat parte d-nii Critico Iuchel Iancu, Leibovici, Veisman, Sipos, Coter, și reprezentanții fabricelor de sifoane. z. ds.

Sîngeroasa agresiune din jud. Dorohoiu

Două tabere se încaeră la fabrica de spirt Ibănești.—Un sătean în agonie.—Doi răniți

Dorohoiu 28. — Fabrica de spirt din comuna Ibănești, județul Dorohoiu, a fost ieri teatrul unei sângeroase agresiuni care s'a petrecut în următoarele împrejurări:

Obștea sătească din acea comună este de câtva timp în tratative pentru vânzarea fabricei de spirt proprietatea ei.

A este trative au dat loc la nemulțumiri din partea unor săteni formându se două tabere, una care este pentru vânzare iar a doua care este contra.

Eri, comitetul obștei discuta din nou modalitatea de vânzare a fabricei, sătenii Chirică Nelcu și Gheorghe Nelcu din Cristinești, ca delegați din partea grupului advers, au venit să facă obstrucție comitetului. La intrare în fabrică s'au întâlnit cu sătenii Niculae Gheorghiță și Gheorghe Hușanu. A urmat o înverșunată ceartă, care a degenerat într'o încăerare.

La timpul luptei au fost răniți sătenii Niculaie Gheorghiță, a cărei stare este disperată; Gh. Hușanu și N. Hușanu.

In fața locului au sosit jandarmii care cu mare greutate au reușit să liniștească spiritile.

S. SANDY

Incercare de ademenire

Un caz interesant este în prezent în cercetarea poliției ieșene.

D-na Haimovici din șos Nicolina, a reclamat poliției pe I. Braunstein din str. Nicolina 46 Acesta ar fi încercat să i ademenească fiica sa, anume Frida, pentru ca apoi să și bată joc de ea. I. Braunstein a fost surprins pe când își reînoia propunerile sale către fetiță. S'a deschis o anchetă.

x **Contra durerilor musculare, articulare, sciatice** de natură reumatică sau gutoasă, întrebuințați **Frantzbrandvein Mentoformic Dr. Ratianu** aprobat de Consiliul Sanitar Superior. Alină durerile redând buna dispoziție. Depozit Farmacia Dr. Ratianu Iași, Cuza Vodă 48.

x **„Opinia"** *face abonamente pentru orice stațiune balneară sau climaterică din țară cu 50 lei.*

INFORMAȚIUNI

x **Scandal în Sărărie.** — Cetățeanul Ion Ionescu din str. Verdeș 1, trecând pe str. Sărărie, a zărit pe individul Dan Pavel, care își maltrata concubina anume Constanța Toma. D. Ion Ionescu încercând a interveni, a fost lovit cu cuțitul la spate de agresor. Acesta a fost arestat. Victima a fost pansată la spital. Ancheta continuă.

x Am scris la timp că în urma unei bătăi, Dim. Dascalu din Țutora a înebunit și peste scurt timp a sucombat.

Azi s'au prezentat parchetului Grigore Fusu și Radu Lupu din Țutora, mărturisind că ei l-au bătuu pe Dascalu.

Ei sânt cercetați la parchet.

x *Neînțelegeri comerciale.*—Firma Medvedi-Ghimpelman din str. Ștefan cel Mare, a acționat în judecata Tribunalului pe comerciantul Z. Doctor din Secureni-Hotin.

Incredințând acestuia o cantitate de marfă în consignație, comerciantul ar fi înstrăinat o parte din ea, refuzând restituirea banilor.

Firma ieșană a cerut Tribunalului să dispue ridicarea mărfei care se mai află în magazinul comerciantului basarabean.

O reclamație identică, firma ieșană a făcut-o în contra comerciantului S. Avram din Roman.

x Gardianca Maria Dăscălescu dela spitalul Sf. Spiridon, care s'a otrăvit din greșală, înghițind otravă în loc de chinină, a sucombat ieri în spital.

DEJALINURI pentru lingerie de domni desene noui au sosit la mag. „FAVORIT"

Informații

x La Chișinău a fost prins Ștefan Baleca, care evadase dela închisoarea Galata (Iași). El a fost arestat și trimis poliției Iași.

Baleca era condamnat pentru crimă.

x Cetitorii noștri din provincie, care au strâns bonurile de premii, sunt rugați a le trimite în plic închis la Administrația ziarului „Opinia" împreună cu 5 lei taxa de manipulare și 2 lei pentru răspuns (în mărci postale), după care vor primi fisa de participare la tragerea premiil.

Sâmbătă 28 Iulie la Grădina Copou
Kermesa
ZIARIȘTILOR
Distracții unice

Ingrijiți-vă ochii purtând ochelari

— dela —
Optica ARGUS
I. LAPUȘNEANU 43
vis-a-vis de Hotel Palace
CALITĂȚI SUPERIOARE
PREȚURI EFTIN

DOCTORUL
R. DAMSKER
Str. Ghica Vodă No. 44—46
MEDICINĂ INTERNĂ, SIFILIS ȘI GENITO-URINARE
Diatermie și băi de lumină
între 8—1 a. m. și 3—7 p. m.

x Arhimandritul Bălăiță s'a întors din concediu și și-a reluat ocupațiile la Mitropolie.

Veniți și Dv. cu noi!.. într'un voiaj de plăcere pe mare
în țările soarelui
cu Transatlantice de Lux ale Soc. italiene de Navigație Cosulich Line
IULIE--AUGUST 1934
Informațiuni și prospecte la Agenția
Wagons-Lits-Cook
Iași, P. Unirei

Numai 4 zile
mai sunt până la tragerea
cl. 4-a Loteria 5-a
ce are loc
la 1 și 2 August crt.
Jucători!
Grăbiți-vă și reînoiți lozurile la
Colectura Norocului
Banca Emanoil Marcovici
IAȘI Strada Ștefan cel Mare 15

D. Mihalache despre Skoda

și partidul nat.-țărănesc

Câmpulung (Muscel) 28 — La clubul nat.-țărănesc, d. I. Mihalache a declarat ieri că campania contra partidului pe chestia Skoda, o va examina după terminarea anchetei.

Să se știe că ancheta au cerut-o conducătorii nat.-țărăniști. Poate afirma că nu sînt amestecați în afacere fruntași ai partidului.

Dacă cumva au amestec membri inferiori, de categoria III-a, li se vor aplica sancțiunile cuvenite.

*

In altă ordine de idei, d. Mihalache a examinat evenimentele din Austria și a făcut elogiul lui Dollfuss.

In fine d. Mihalache s'a pronunțat contra dictaturei și s'a declarat pentru modificarea Constituției pe căi legale.

„Constituția Goga"

D. Octavian Goga se va înapoia din Karlsbad la 5 August.

D-sa va porni o acțiune pentru modificarea Constituției, pe baza unui proect pregătit de d-sa.

*

Cosfătuirea ministerială care trebuia să se ție mâne la Timișoara, a fost amânată pe ziua de 5 August.

*

D. Al. Vaida a plecat aseară la Eforie-Tekirghiol.

100 Km. PE JOS

Un austriac arestat în Bucovina

Cernăuți 28. — Autoritățile dela granița Ghica Vodă au arestat un tânăr cu numele Carl Neuman, originar din Viena.

El a declarat că n'a găsit de lucru la Viena și a venit în România, parcurgând aproape 100 klm. pe jos. Intenționa să treacă în Rusia, iar de aici în Asia.

Neuman este asistent chirurg și speră să practice în Asia de Est.

El vrea să-și continue drumul pe jos.

Accident

O mașină a dat peste comerciantul Mosos Körner și i-a provocat contuziuni grave.

Negustorul a fost internat în spital. p. b.

Detașați din pag. I-a

BONUL DE PARTICIPARE
LA NOUA SERIE DE
Mari premii gratuite

CUMPĂR AUR dinți, bijuterii vechi orice cantități, plătind cel mai bine.
Ceasornicăria Palatului Brătianu 82
C. Poștală vine la domiciliu B.82

ANUL XXX No. 8182

ABONAMENTE

Lei 600 . . . . pe un an
„ 300 . . . . „ 6 luni
„ 150 . . . . „ 3 „

ATELIERELE TIPOGRAFICE
IAȘI. — STR. LĂPUȘNEANU 37

2 (doi) lei exemplarul

OPINIA

Ziar popular cotidian

MARȚI 31 IULIE 193

PREMII GRATUITE
Bon No. 7
OPINIA

Intrigă politică

în loc de Justiție!

Cazul Maniu, în afacerea Skoda

Un punct însemnat din afacerea Skoda, stabilit la comisia parlamentară de anchetă, este că s'au făcut falsuri în acte la grefa Consiliului de război, cu scopul de a fi compromis d. Iuliu Maniu.

Când s'au petrecut aceste lucruri scandaloase, șeful guvernului era d. Al. Vaida.

Ascultat la comisia de anchetă, d. Vaida a declarat categoric că, în ancheta justiției militare, guvernul nu s'a amestecat sub nici o formă și n'a știut nimic despre manopera ce avea de scop compromiterea d-lui Maniu.

Faptele sânt netăgăduit așa; pentrucă cuvântul unui Al. Vaida-Voevod nu poate fi pus la îndoială.

Și atunci întrebarea firească: cine a avut interes să comită falsurile?

O întrebare care necesită răspuns numaidecât, întrucât nu se poate tolera asemenea încercare de atentat moral împotriva unui om cu important rol public, fost prim-ministru al țării.

*

Intrebat la comisia de anchetă despre falsul săvârșit la Consiliul de război, d. col. Pomponiu comisar regal (a cărui răspundere este angajată), s'a eschivat, sub cuvânt că acest caz va fi supus unei anchete militare.

Nu! Obiecțiunea nu-i valabilă.

Incercarea de compromitere a unui fruntaș potitic de categoria I a, este o chestiune politică și ea trebue lămurită de un organ superior politic, cum e comisia parlamentară.

Prin urmare, comisia parlamentară (care tocmai acum a găsit momentul să ia congediu pe câteva zile!) trebue să insiste energic și să facă lumină.

O anchetă militară ar avea un rol paralel: să stabilească cum lucrează parchetul militar, care urmărește scopuri politice, în loc de realizarea dreptății și aplicarea legii. Și să stabilească cine-i vinovat de falsificarea dosarului, urmând să avizeze la sancțiuni pentru fals în acte publice.

Acesta-i rolul anchetei militare. Iar ancheta parlamentară trebue să clarifice latura politică, cu scopul de a demasca duhurile rele care infestează atmosfera vieții publice dela noi.

*

Și încă un lucru.

Falsurile din dosar și cazul Maniu, nu trebue să sustragă atenția dela faptul că vinovații principali în corupția Skoda încă n'au fost demascați!

Țara nu se poate lăsa amețită de divers uni, și nu se poate mulțumi cu aruncarea oprobriului asupra a doi plutonieri care au lucrat și ei din ordin.

Au fost, desigur, vinovății înalte și au fost profitori sus-puși.

Trebuește pronunțat, tare și răspicat, numele tuturor. Să fie descoperiți cu toții, izolați și sancționați, fiecare după gradul de răspundere.

Dacă nu se va face acest lucru, va cădea oprobriul asupra regimului politic, — regim cu un prestigiu moral, și așa, destul de scăzut.

X.

Ascensiunea în Stratosferă

a aeronauților americani

Aeronauții americani William Kepner (la mijloc), Albert Stevens și Anderson (în fața nacelei), au făcut ieri îndrăzneața ascensiune în stratosferă. S'au urcat mai sus de 18.000 metri și au stat în văzduh 10 ceasuri și jum. fiind siliți să aterisezе pentrucă balonul s'a defectat.

La coborâre, când balonul se afla la 1500 metri de pământ, aeronauții s'au lansat cu parașuta, ajungând jos în condiții bune. Balonul s'a lasat vertiginos într'o regiune stâncoasă, iar nacela s'a deteriorat. Insă aparatele științifice pot fi utilizate.

Fabricațiune de alimente

pe cale chimică

Un procedeu secret, care se aplică în Germania

La Mannheim-Rheinau, în Germania s'a pus în funcție o uzină, cu ajutor financiar al statului. Uzina e condusă de chimiștii dr. Fr. Bergins și dr. W. Ormandy, iar operațiunea principală este *transformarea lemnului în glucoză*, prin niște procedee chimice ținute în secret.

Din glucoză se poate obține ușor teribilul exploziv nitro-glicerina.

Este interesant de subliniat că activitatea celor doi chimiști este sprijinită băneș'e și de consorții engleze, care iau parte la beneficii.

*

Insă miraculoasa uzină din Mannheim produce și alimente pe cale chimică. Iată, textual, explicațiunea dată de unul din chimiști, ziarului englez „Sunday Express":

— „In temeiul experienței câștigate în timpul războiului, Germania își dă seamă de însemnătatea acestei descoperiri. Pe timpul ostilităților, populația Reichului era redusă la foamete, fiindcă o bună parte din produsele destinate alimentării, se întrebuința pentru fabricarea explozibilelor. In altfel stau astăzi lucrurile, și deaceia Hitler a putut declara decurând: „Savanți germani, cu materiale germane, vor face din Reich o națiie independentă".

„Astăzi, uzina din Mannheim poate produce anual peste 6000 tone de carbo-nitrați, destinați consumației. Această descoperire constitue un factor cu atât mai însemnat cu cât garantează o rezervă alimentară ce poate fi căpătată datorită pădurilor care, în fiece an, vor produce cu preț ieftin importante cantități de glucoză pentru consumul populației".

Așa dar, din lemn se pot face alimente. Iar „pilula chimică alimentară" care era socotită o fantezie comică, devine astăzi o realitate!

Un judecător imparțial

Este fără îndoială, d. H. Casey de la tribunalul polițienesc din Guernesey (Anglia)

Magistratul își lăsase, într'o seară, automobilul în stradă, cu luminile stinse, contravenind la regulamentul circulației. Un polițist i-a încheiat proces-verbal și a sezisat tribunalul. Judecătorul Casey s'a judecat pe el însuși, s'a găsit vinovat și s'a condamnat la o liră sterling amendă.

Liga femeilor divorsate

pentru refacerea căsătoriilor

De aproape trei ani Mistress Convally, o cunoscută publicistă din New-York, a întreprins o acțiune originală contra maniei divorsurilor. Ea n'a activat atât împotriva despărțirilor conjugale care devin din ce în ce mai numeroase în America, cât mai ales pentru refacerea căsătoriilor rupte. Astfel Mistress Convally a înființat o ligă a femeilor divorsate, pe care le a sfătuit să reia traiul cu foștii lor bărbați.

Acțiunea aceasta a fost condusă cu atâta pricepere, încât d-na Convally a reușit în scurt timp să refacă 3000 căsnicii desfăcute prin divors. Prin această inițiativă publicista americană a căpătat un rol important. Ea prezidează diverse societăți de educație și filantropie, pe lângă care a creiat secții speciale pentru femeile divorsate. Asemenea filiale sânt astăzi în peste 60 de orașe din Statele-Unite.

Deviza ligii este: „Femei divorsate, recâștigați-vă bărbații"! Această deviză a fost tipărită pe afișe mari, împrăștiate în zeci de mii exemplare în toată America. Deasemenea se organizează regulat întruniri în cele mai importante orașe. Mistress Convally a expus rezultatele acțiunii întreprinse, aducând scrisori din partea femeilor divorsate care și-au refăcut căminul și care declară că sânt acum extrem de fericite.

Conducătoarea ligii își continuă activitatea cu elan crescând și ea a declarat că în anul acesta speră că va putea reface alte 3000 de căsătorii între soți divorsați. In definitiv, e o ocupație destul de interesantă!

In jurul retragerii lui Thyssen

din partidul hitlerist

Opinia publică a rămas surprinsă la vestea demisiei marelui industriaș Fritz Thyssen din partidul hitlerist. Ziarele din Berlin însă n'au scris nimic despre aceasta. Informația s'a răspândit prin ziarele franceze și elveține.

Plecarea lui Thyssen din partid e oarecum simptomatică și se pune în legătură cu evenimentele dela 30 Iunie.

Fritz Thyssen era socotit ca unul dintre cei mai vechi membri din partid. A finanțat încă din primele începuturi mișcarea lui Hitler, și a câștigat mulți partizani printre marii industriași germani. A prins jut la timp intrarea actualului Cancelar în mijlocul societății de mari fabricanți din Düsseldorf, când după discursul lui Hitler demisionatul de azi striga atunci: „Heil Hitler!"

Când Hitler a devenit Cancelar, Thyssen a avut o atitudine de mare bună voință față de regimul actual și a fost numit de către Göring membru în noul Consiliu de stat prusian.

De aceea, cu atât mai mult surprinde azi plecarea lui din partid.

Un Judecător imparțial

Este fără îndoială, d. H. Casey de la tribunalul polițienesc din Guernesey (Anglia)

Magistratul își lăsase, într'o seară, automobilul în stradă, cu luminile stinse, contravenind la regulamentul circulației. Un polițist i-a încheiat proces-verbal și a sezisat tribunalul. Judecătorul Casey s'a judecat pe el însuși, s'a găsit vinovat și s'a condamnat la o liră sterling amendă.

Vilegiatura

La Mânăstirea Varatic

Afluența de vizitatori. Găzduirea și alimentația. Chestiuni edilitare. Printre maici.

Cea mai mare Mânăstire de Maici din țară cu 600 case, 450 maici și 250 surori, *Mânăstirea Varatic*, își menține reputația de o minunată stație climaterică favorizată de o așezare pitorească la poalele munților împăduriți cu brad, ferită de curenți și cu altitudine care favorizează o climă dulce de munte suportată cu ușurință și folosință de cele mai firave-constituții.

Lume multă anul acesta, populează casele maicilor și ale sătenilor din apropriatul sat Varatic.

In cuprinsul mânăstirii, viața își păstrează aspectul ei adecvat ordinei și liniștei mânăstirești.

Distracția vizitatorilor se rezumă la preumblări'e prin păduре și la excursiunile în localitățile climaterice din împrejurimi. Mânăstirea Agapia, Neamț, Secu etc.

Piața este abundentă; prețurile alimentilor însă susținute variind de la zi, la zi, după capriciile vânzătorilor puțin controlați de cei în drept,— (ca la Iași).

O apă bună mulțumește pe toți vizitatorii și în special pe bieții ieșeni, cari își decloriză aici cu folosință, organismul.

Restaurantul maicilor prepară cu îngrijire mâncări gospodărești, cu prețuri destul de moderate mulțumind pe vizitatori.

In general chiriile locuințelor sunt destul de reduse, iar ospitalitatea maicilor foarte prietenoasă.

Ceia ce nemulțumește pe vizitator este lipsa de atențiune ce se dă îngrijirii de iluminat în cuprinsul mânăstirii și pe șoseaua primăriei.

Drumurile spre pădure cu totul neîngrijite. Mâna omului nu se simte de loc.

Numeroasele mașini cu vizitatorii excursioniști intră în incinta mânăstirii cu viteze de curse de întrecere, ridicând praful de pe șosea și fac astfel imposibile preumblările plăcute spre parcul de plopi fără bănci.

In administrația mânăstirii domnește ordine desăvârșită,

(Continuare în pag. II-a)

DIN TOATA LUMEA

Educație precoce. Pe lângă universitatea Columbia din New-York, funcționează un institut special de puericultură.

Copilașii crescuți la acest institut, capătă talente sportive uimitoare.

Astfel se citează cazul unui copilaș în vrâstă mai mică de doi ani, care știe să înoate, merge pe patine, pe bicicletă etc.

Vom vedea mai târziu cum vor ști, acești prunci sportivi, să judece cu capul!

*

O întîmplare fericită.— D-ra Clara Schwartz din Frankfurt am Main, a fost concediată din serviciul pe care-l avea la o fabrică de tricotaje. Rămânând fără ocupație, Clara s'a pus să răsfoiască corespondența bunicilor ei. La această ocupație a găsit-o pe Clara prietenul ei Hans Schreiber, un filatelist pasionat.

Mare a fost bucuria tânărului când constata că pe un plic se mai aflau lipite două mărci poștale, datând din anul 1850.

Mărcile au fost duse imediat la un specialist, care a plătit pe loc suma de 40.000 mărci (1.600.000 lei) pentru cele două mărci. Tinerii au cerut însă mai mult, întrucât în toată lumea se găsesc numai șase mărci poștale asemănătoare.

Evident că d-ra Schwartz nu mai are nici un motiv să regrete concedierea ei din slujbă.

*

Demonstrație originală.— Zgomotul pe străzile Parisului a devenit infernal, din pricina miilor de automobile care umplu atmosfera cu țipătul claxoanelor.

Un cetățean, Leon, exasperat de această situație, a decis să recurgă la o demonstrație originală. Poartă la dânsul un fel de armonică cu proprietatea de a scoate țipete asurzitoare. Și de câte ori vrea să traverseze strada, d. Leon cântă din armonică. Sunetul strident se aude de la sute de metri.

— Ca să audă automobiliștii... cum țipă și ei din claxoane ca să auzim noi, pietonii.

— Dar dacă alți parizieni vor imita exemplul? Zgomotul pe străzi ar deveni mai îngrozitor.

— Cu atât mai bine. Poate se vor îndura autoritățile să ia dispoziții generale contra zgomotului,... a lămurit originalul domn Leon.

Câteva note

IMPRUMUT ...

S'a hotărât definitiv, lansarea împrumutului intern.

.. Mai rămâne un fleac de nimic: găsirea subscriitorilor!...

*

„LA APĂ"

In urma tratativelor cu un grup francez, Primăria Iașului va pune bazele „societății comunale a apelor" care va porni imediat la lucru.

...Ca să putem intra și noi mai repede „la apă"...

*

PE ICI, PE COLO...

Ziarele anunță:

„Tabloul pentru simplificarea aparatului de stat continuă a fi întocmit, cu mici modificări...

...pe ici, pe colo, în părțile esențiale, după greutatea intervențiilor politice..

NOX

Cetiți în pag. 4-a Ultima oră

Cum trăesc urmașii marilor scriitori ruși

Publicistul și scriitorul sovietic E. Gard, urmărește de mai mulți ani, viața urmașilor marilor scriitori ruși. El a scris în ultimul timp o carte „Descendenții".

Primul volum al acestei cărți a apărut de curând și se referă la urmașii ai 15 scriitori. Din acest volum aflăm de ex. că la Moscova trăesc câțiva nepoți ai lui Puțkin. Tot aci trăește un fiu al lui Gleb Uspenski, docent particular; un nepot al lui A. I. Gerzen, care lucrează ca vestit chirurg specialist în operații împotriva cancerului. Apoi soția lui V. M. Garșin, care lucrează ca doctoriță-psihiatră, în care domeniu s'a specializat după moartea tragică a soțului ei.

Intr'o fabrică din Moscova, lucrează ca interpretă, o nepotă a lui M. J. Saltykov Scedrin. La o altă întreprindere din Moscova servește ca funcționară o nepoată a lui N. V. Gogol. La Petrograd trăește un nepot al lui F. N. Dostoewski. Studiază aci și scrie memorii despre părintele său N. S. Leșkov. Tot aci trăește sora lui N. A. Nekrasov.

Cei mai mulți urmași a lăsat Lev Tolstoi. Impreună cu nepoții și strănepoții săi cu soțiile și soții lor, familia Tolstoi are 87 membri, cari sunt împrăștiați în întreaga lume. Un fiu al lui Tolstoi trăește la Moscova; un altul în Africa; al treilea la Paris.

Cartea lui Gard cuprinde mult material nou, între care și memorii ale văduvei lui Garșin, ale surorii lui Nekrasov, etc.

Bătaia în școală

ca sistem de educație

La o școală din Saint-Nazaire (Franța), un profesor a ras două palme unui elev. Acesta s'a plâns acasă, iar tatăl — indignat de asemenea procedee — a dat pe profesor în judecată.

Tribunalul a condamnat pe profesor, destul de blând, la 16 franci amendă și 25 franci daune.

Profesorul a făcut apel la Curtea din Poitiers; și această înaltă instanță... l-a achitat.

In decizia sa, Curtea constată că „profesorul nu și-a depășit drepturile de corecțiune fără de care părinții și profesorii n'ar putea să-și exercite autoritatea".

Autoritatea în școală, menținută prin bătae!... iată un interesant subiect de discuție.

Instituții științifice

Stațiunea zoologică maritimă Agigea

(jud. Constanța)

Țărmul românesc al Mării Negre, pe întinderea celor 400 km. ce îi posedăm, nu este încă utilizat așa cum ar trebui din punctul de vedere practic al pescăriei noastre maritime. Până acum 10—12 ani, fauna caracteristică litoralului nostru nu era cunoscută decât într'un mod sumar și foarte neprecis, la fel nici natura fundului acestui litoral nu era cunoscută.

Cât privește biologia peștilor maritimi din apele noastre, cunoștință de cea mai mare importanță pentru pescuit, era cu totul neglijată. Asemenea stuație în economia generală a pescăriilor unei țări, nu poate dăinui mult fiindcă se ajunge la dezastru.

Până la 1918 se credea că fauna M. Negre spre țărmul dobrogean este foarte săracă datorită apelor dulci aduse de Dunăre. *Dl. Prof. I. Borcea dela Universitatea Iași* din curiozitate de cercetător conștiincios, după unele studii, mai stăruitoare decât a altora, făcute imediat după războiu a constatat, cu surprindere, că această credință este numai o legendă. Din contra, fauna este bogată atât în specii, (unele foarte utile, altele nesemnalate încă) cât și ca număr de indivizi.

Atunci s'a ivit problema studierei în mod serios a faunei M. Negre dela gurile Dunărei; însă pentru asta trebuie creiat, undeva pe coastă un adăpost pentru studierea în liniște a acestei faune.

La 10 km. spre sud de Constanța se găseau niște cazemate de beton armat lăsate de Germani din timpul războiului, situate lângă calea ferată, în apropiere de halta generăl M. Ionescu.

Grație stăruințelor neobosite făcute de d. Prof. Borcea pe lângă Minis. Instrucțiunei și pe lângă Minist. de Domenii, a căpătat cesionarea terenului pe care erau acele cazemate. Prin larga bună voință a d-lui Dr. N. Lupu și a d-lui Prof. C. Anghelescu, Miniștri de Instrucțiune, la 1926 s'a înființat oficial stațiunea zoologică maritimă de la Agigea, acordându-se și fondurile necesare spre a se ridica o frumoasă clădire peste cazematele deja în ființă.

Locul ndeplinește condițiuni excepționale, ceia ce a determinat alegerea lu, căci pe o întindere de 1 km. de coastă, Marea posedă o succesiune minunată de faciesuri, prezentând un facies stâncos, altul nisipos, apoi nămol și plajă de nisip, iar într'un loc apa este așa de liniștită ori când și puțin adâncă, încât cel mai neîndemânatic cercetător în arta pescuitului, poate recolta cu ușurință un material faunistic foarte variat pentru studiu.

Astăzi stațiunea se compune dintr'o clădire mare formată din 20 camere; din lipsă de fonduri, numai unele din ele sunt amenajate pentru găzduirea în sezonul cald, a tuturor oamenilor de știință doritori de a cerceta diferitele chestiuni în legătură cu biologia M. Negre, precum și pentru studenții în Șt. Naturale dela Universitățile din țară, cari pot în timpul verii să facă cunoștință cu fauna marină.

Deasupra acestei clădiri este o terasă largă cu perspectivă

(Continuare în pagina II-a

Crema Mony este cea mai fină cremă pentru înfrumusețarea feței.
Crema Mony este secretul Doamnelor frumoase.
Crema Mony este preparată din substanțe inalterabile și nevătămătoare.
Crema Mony întinerește pielea, dându-i un aspect proaspăt și catifelat.
Crema Mony se întrebuințează cu mare succes contra pistruilor, petelor de ficat, sarcini, bubulițe, coșuri, erupțiuni și crăpături ale pielei și a buzelor provenite din vânt sau orice cauze; asigură în scurt timp efectul dorit.

Depozit general:
Farmacia Curței Regale FRAȚII Dr. KONYA

EXPOZIȚIA MONDIALA din CHICAGO

Această expoziție constitue fără îndoială una din cele mai puternice atracțiuni din anul trecut. Succesul extraordinar a hotărât pe organizatori să redeschidă expoziția și în anul 1934, dând astfel din nou prilej la câteva milioane de vizitatori din lumea întreagă să admire atât minunatele clădiri ale expoziției cât și nenumăratele obiecte expuse, care se pot sintetiza laolaltă sub deviza „Un veac de desvoltare și progres".

Și Soc. Hamburg-Amerika Linie își pune organizația ei admirabilă de voiaj în slujba acestui eveniment și întreprinde numeroase călătorii spre Statele Unite, atât individuale cât și colective. Aceste excursii sunt menite în primul rând să dea turiștilor prilej de a vizita expoziția, dar sunt prevăzute în program și vizitarea New-Yorkului, a Washingtonului, a cascadelor Niagarei precum și a altor puncte și localități interesante din America. Ca și anul trecut are loc și anul acesta un voiaj colectiv special românesc care va porni în 23 Iulie cu vasul „Deutschland" și care durează până la 26 August. Prețul de participare fiind foarte redus, Soc. Hapag oferă astfel posibilitățile tuturor straturilor populației, să-și realizeze visul vieți; Vizitarea Americei, țara tuturor posibilităților nemărginite.

Prospecte și informațiuni cereți la Biroul de Voiaj Hamburg-Amerika Linie S.A.R. Iași str. Lăpușneanu 20. Telefon 134

Grădina
Pomul Verde
Pen-ultimele reprezentații de adio al tinerei și talentatei subrete
SIDY THAL
Astăzi Luni 30 Iulie ora 9 seara
Reprezentație Populară
cu 12 și 20 lei
Marele succes Ultima premieră
ITZIKL
Mercuri 8 August ora 9 seara Spectacol extraordinar. Beneficiu și ultima reprezentație de adio a subretei SIDY THAL

Dr. GANCEVICI
consultă
BOLI DE PIEPT
în str. Lăpușne nu No. 19 între orele 1—4 p. m.

PUBLICAȚIE

Comitetul școlar al Liceu'ui Național din Iași, publică a doua tratare prin bună învoială pentru aprovizionarea cu lemne (30 vagoane, fag despicături). Data fixată fiind 6 August a. c. ora 10 a. m. în localul liceului.

Caetul de sarcini se poate vedea zilnic în cancelaria liceului. Comitetul

Cabinet dentar
I. GOLȚMAN
DENTIST
LUCRARI MODERNE
PREȚURI REDUSE
— Piața Unirei —
(colț Cuza Vodă 62)
Intrarea prin boltă lângă Socec

DOCTOR
D. Brănișteanu
Asistent Universitar
— Medic de Spital —
Boli interne
Roentgen-Diagnostic)
Consult: 2-5 și după rendez-vous. Str. V. Conta 18

...și Dv. veți face un admirabil voiaj în
PALESTINA
Atașați-vă grupurilor noastre de excursioniști. Prețuri reduse. Condițiuni foarte convenabile.
Repr. Iași: Bernhard Blimes Str. Ștefan cel Mare No. 16
Inform. și prospecte la
LEVANT
Societ. Anon. de Voiaj
București, Smârdan 11
Telefon 329/83

Ce cred medicii
despre d. subchirurg Isidor Herman

Domnul Isidor Herman subchirurg, practician în orașul Iași este bine pregătit pentru profesia ce o exercită, având stagiu îndelung în diferite secții spitalicești, unde a dat dovadă de multă pricepere și îndemânare. Poate să i se încredințeze orice lucrări în specialitatea sa.

Doctor E. Irofte
fost chirurg secundar al spitalului Sf. Spiridon

Am văzut cum lucrează dl. subchirurg Isidor Herman și am constatat că merită toată încrederea și are cunoștințele necesare pentru lucrările medicale auxiliare. Merită încurajare.

Doctor L. Cazac Averbuch

Mă asociez și eu la cele scrise mai sus.

Doctor I. Șmilovici

Sunt și eu de aceiaș părere.

Doctor N. Ochs

Încă 7 zile
Doamnelor și Domnilor
Dv. ați avut prilejul de a consulta pe unicul chiroman
GANDHI

incomparabil în știința acestei arte. Este singurul care a făcut dovadă în fața celor mai de seamă persoane din țară și străinătate.
GANDHI analizează și se pronunță
GANDHI studiază bine persoanele și le citește gândul.
GANDHI prezice prin mediu-
GANDHI face ședință de spiritism.
GANDHI dă sfaturi sigure după clair-visiune.
GANDHI aduce fiecăruia liniștea sufletească.
GANDHI analizează cu precizie trecutul, prezentul și viitorul.
Scurt timp str. I. C. Brătianu 61 Iași.

Evrei!
Procurați-vă pentru
Roș-așana și Iom-Chippur
un **„Mahzor"**
cu traducere românească, splendid legat 150 lei
Contra ramburs sau mandat postal. A se adresa autoru'ui: Șef-rabin Dr. Thenen Brăila, Carol 55.

Balneolog confirmat
Dr. Albert Ficler
Medic-Șef de Spital în București, consultă în
Băile Vatra-Dornei
Strada Regele Ferdinand 40 (casa Klipper)
peste drum de Farmacia „Steaua"

DOCTOR
I. SCHWARTZMAN
Fost asistent al clinicei din Paris
Boli interne și de copii
Specializat în boli de inimă, plămâni și rinichi.r
Diagnosticul afecțiunilor de inimă cu aparatul Electrocardiograf.
Tratamentul tuberculozei pulmonare cu pneumothorax artificial
Tratamente radicale pentru varice, eczeme și ulcer varicos
Consultă intre 4—7
Str. Căpitan Păun 10. Telefon 11

Dr. Violetta Strat
BOLI INTERNE, DE FEMEI
MAMOȘ
Consultă 9—4 și 7—8
Str. Gh. Mârzescu No. 8

x *Ori-unde plecați „Opinia" nu trebue să vă lipsească. Cereți deci un abonament pentru băi, care costă 50 lei pe lună.*

La Mânăstirea Varatic

(Continuare din pag. I-a)

prin conducerea cu tact și pricepere a maicei stariță arhimandrita *Marica Stavrică.*

Activitatea maicilor, pe lângă îndatoririle canonice religioase, se desfășoară în atribuțiunele mânăstirei și în lucrările manuale din ateliere'e de tricotaj, pânzărie, covoare, broderie artistică românească.

Maica *Agafia Roșca* se distinge în special prin munca și priceperea în conducerea și executarea lucrurilor bisericești în atelierul de broderii artistice.

Directoarea atelierilor *maica Statachiu* se ocupă foarte serios și cu blândețea și amabilitatea ce o caracterizează, știe a pune în evidență frumoase rezultate și în paopășirea atelierelor de la mânăstirea Varatic ca și îndatoririle făcute vizitatorilor.

Maicele ale căror venit se reduce la acei 130 lei lunar ce le o'eră mânăstirea pentru traiul lor, duc o viață extrem de grea.

Fostul ministru Mihail Manoilescu reușise, cu toate reducerile ce se impuneau, să le prevadă maicilor 300 lei lunar drept minim salar de existență.

Guvernele ce au urmat în goană după economiii..., și a milei de banii statului... au redus la 4 lei pe zi salarul acestor suflete chinu te...

In lumea vizitatorilor am regăsit cu multă plăcere pe staornicul vizitator al mânăstirii Varatic, profesorul de muzică *Dimitrie Ionescu* din Iași, care încă acum 40 de ani a înființai corul maic'lor ce execută și astăzi din frumoasele și simțite'e compoți leturgice ale distinsului compozitor, fos.ul profesor la școala normală „Vasile Lupu" din Monastirea Agafton din jud. Botoșani, în vrâstă de 90 ani.

In satul Varatic s'a ivit o nemulțumire printre s teni datorită faptului, că actua ul primar a intervenit să se mute primăria din *Varatic la Agapia*

Pimăria din Varatic cu local propriu spațios și într'o poziție foarte frumoasă, deservește încă din anul 1876 satele: *Varatic, Agapia, Filioara, Săcăloșești și Gropi.*

Motivul adevărate al mutării ar fi spun sătenii din Varatic, că actualul primar cu locuința în Agapia și profes unea de avocat la Tg. Neamț, ar avea un interes al său personal.

Rămâne că autoritățil com petinte ceceleze și să aprecieze cazul satisfăcând interesul general pe care l-au motivat, printr'un memoriu, să tenii din Varatic.

HUG.

Noul ziar A. B. C.

In cursul lunei Septembrie a. c. va apare în Capitală un mare cotidian de dimineață sub direcțiunea D-lui Em. Socor, fost director al ziarelor „Dimineața" și „Adev rul.".

Ziarul se va numi „A. B. C" și va fi un organ independent, de mare informație.

In acest scop angajează corespondenți în toate localitățile din țară.

Ofertele se vor adresa d-lui Em. Socor la sediul Societății *„A. B. C." strada Lipscani No. 5, București I.*

† Doctorul Th. Cerchez

Deși în vrâstă, D-rul Cerchez era plin de viață, marcând o activitate care surprindea. Veteran al războiului 1877 și pensionar al Statului purta cu dârzenie anii cu cari l'a înzestrat Dumnezeu apărând, întotdeauna, întotdeauna în mijlocul nostru vesel și dornic de a contribui cu toate puterile, la opara de înaltă umanitate a Blocului Pensionarilor din Iași.

Deplângem moartea lui care, față de viața ce gâlgâea încă întrânsul, o considerăm prematură și-i socotim amintirea ca un inbold valoros pentru prietenii din comitetul Blocului cu cari a conlucrat cu pricepere și multă dragoste de aproape.

Un pios omagiu pentru distinsul prieten d spărut fără veste din mijlocul nostru și un gând de încurajare pentru familie.

Blocul Pens.onarilor Pub'ici din Iași

LA BUCUREȘTI
s'a deschis, complect renovat, confort modern
HOTEL LUVRU
STR. CAROL, vis-a-vis de Poșta Centrală
Prețuri foarte convenabile

Ministrul Instrucțiunii
și drepturile clerului

D. dr. Angelescu, ministrul instrucțiun i, a autor zat pe părintele Vuza, inspector general al seminar lor, să comunice preoțimei și profesorilor de religie, că d-sa este un bun ocrotitor al drepturi'or legitime câștigate și că va susține în consiliu de miniștrii cauza lor,

„Nu pot concepe— a zis minist ul—că pe lângă partea practică, să nu faci și educație prin biserică".

Preoțimea din Moldova s'a folosit de prilejul serbătorirei de ieri, pentru a transmite d-lui dr. Ange'escu o caldă telegramă de omagiu și mulțumire. D.

x D. dr. Grosi, medicul primar al județului Lăpușna, își va regula drepturile la pensie pe ziua de 1 Octombre.

Distinsul și simpaticul medic se va stabili la Iași.

x Factorii în drept au căzut de acord pentru alegerea d-lui Vasile Arseni ca președinte al Asigurărilor sociale.

x **Dr. Brener** *specialist mamoș*, boli de femei. Cons 2—6 d. a. str. Lăpușneanu.

Manifestația politică dela Bârlad
Congresul organizației naț.-țărăniste de Tutova

Bârladul, cunoscut până mai dăunăzi pe hartă politică a țării ca un centru de vărsare de sânge în perioada campaniilor electorale, a fo t pe ziua de ieri, poate pentru prima oară, teatrul unei pașnice demonstrații politice, prilejuită de congresul organizației naționalț-țărăniste.

*

După cum se știe, la săvârșirea fuziunei cu lupiștii, biroul partidului a încredințat conducerea organizației de Tutova d-lui prof. dr. V. Râșcanu.

In trei luni de zile d-sa a reușit să reorganizeze partidul în acest județ, atrăgând noui elemente, care prisosesc cu mult îndepărtarea unora. Astăzi organ zația de Tutova numără opt mii de membri înscriși și la ultima bătălie electorală pentru consil ul județean, a cucerit câteva mii de votu i, obț nând șase mandate în consiliu.

Congresul de ieri a fost o confirmare a nouei forțe de care d spune această organizație. D. prof. Râșcanu a trecut cu mențiune examenul de șef de organ zații. Defilarea pașnică a patru mii de săteni pe străzile Bârladului a fost prefața congresului.

Odată cu d. prof. Râșcanu a mai dat ieri un examen la Bârlad, d. Demostene Botez, care pentru prima oară ca delegat al centrului, prezidând un c ongres și-a luat licența maturității politice.

Am avut ocazia să auzim și doi fo ti înalți demnitari, d-ni C. D nescu, fost secretar general la muncă și Petre Furmuzache, fost secretar general la interne, care ca buni moldoveni s'au legat cu jurământ să lupte pentru ridicarea pro vinciei noastre.

Congres știi au regretat că n'au putut auzi cuvântul d-lui prof. N. Costăchescu, destemnat de centru să prezideze congresul și care d ntr'o împrejurare neprevăzută a fost împed par cipe.

După realegerea sa ca președ nte al organizației, d. prof. Râșcanu, referindu se la lupta

D. Prof. V. RÂȘCANU

dusă pentru reorganizarea partidului și greutățile întâmpinate, și-a deschis larg sufletul și a spus tot ce-i stătea pe nimă.

Astfel a precizat mai întâiu că part dul nu este o moșie; un partid politic este o forță de organizare a țării și a norodului muncitor pentru emanciparea lui.

Făcând o aluzie la acțiunea d-lui Georgescu-Bârlad, exclus din partid și care acum încearcă s'o facă pe manistul, d. dr. Râșcanu a spus râspicat:

„Pot eu să nu b'amez s'ârvuri sociale care se îmbracă în hainele apostolilor și uzează de nume e apostolulu care luptă pentru desrobirea acestui popor? Să permitem ca aceste stârvuri să se îmbrace cu hainele lui Iuliu Maniu?"

Cuvântarea d-lui prof. Râșcanu a provocat o adâncă impresie.

*

Congresul n'a fost lipsit și de partea politică generală. S'a spus—de către d. Dinescu, a cărui frumoasă cuvântare a fost plină de învățăminte pentru săteni, că nu este exclus ca în toamnă partidul național-țărănesc să fie chemat la guvern iar săteanul Ion Mihalache să fie prim-ministru.

*

Tot cu prilejul congresului de ieri s'a anunțat... pacificar a Bârladului politic.

Intr'un articol din oficiosul local „Secera", d. prof. dr. Râșcanu scrie:

„Am propus conducătorilor partidului liberal din Tutova să introducem în alegeri procedare civilizată, să înceteze tradiția veche ca localurile de alegeri să fie transformate în câmpuri de bătae cu morți și răniți. Trebue să recunosc și dvs. ați văzut o în zilele alegerilor, că liberalii au dat dovadă, că înțeleg necesitatea acestei propuneri: n'ați mai văzut nici schingiuiri nici capete sparte; deci un început de alegeri libere".

Să fie într'un ceas bun!

L. PAUL

O răzbunare originală

Bălți 30. — Intre locuitorii Criliuc Ion și Atanasie Gh. din com. Iablona-Veche exista o ură veche.

Acu câteva zile Criliuc care se căsătorise nu demult cu o tânără și frumoasă fată din sat, plecă în oraș pentru a întocmi ce e necesare căsniciei. Atanasie găsind momentul potrivit pentru a se răsbuna, s'a introdus noaptea prin forțarea unei ferestre în locuința lui Criliuc și i a siluit soția.

In urma acestui ges', temându-se de urmări, Atanasie dispăru din sat chiar în noaptea aceea fără să i se dea de urmă până'n prezent. Se presupune că el și-ar fi pus capăt zilelor.

x **Bonurile de premii** se preschimbă zilnic la Ad-ția ziarului „Opinia", în orele de după masă (3-7.

Stațiunea zoologică maritimă Agigea

(Continuare din pagina 1-a)

admirabilă asupra mării și de unde se pot face și studii de fizică cerească.

Mai este o altă clădire cu 6 camere, ce cuprinde: labora'orul, biblioteca, un foarte interesant muzeu, aquariile, și o cameră de locuință pentru Director.

La aceste se adaugă subsolul dela clădirea mare, format din vechile cazemate, ce servește la depozitarea diferitelor ustensile pescărești și locuință pescarilor stațiunei. Apoi o clădire care cuprinde locuința Administratorului, bucătăria și o sufragerie mare pentru studenți, iar pe țărmul mării este o altă clădire, mai mică amenajată ca sală de lucrări practice pentru studenți.

In jurul stațiunei esie un început de grădină botanică cu lăudabila intenție de a cuprinde întreaga floră dobrogeană, așa de specifică.

Ce'e de mai sus sunt datorite numai muncii neobosite, prestate în mod desinteresat de d. prof. Borcea, timp de 8 ani și îndurând tot felul de greutăți materiale și morale, trebuind să suporte o luptă aprigă cu unii răuvoitori, cari doreau distrugerea acestui locaș de muncă cinstită.

Stațiunea nu are încă un vas pentru cercetări la larg, cari sunt extrem de importante din punct de vedere prac ic, iar subvenția de 60.000 lei pe an, destul de insuficientă, i-a fost tăiată dela Minist. de Domenii de acum 3 ani. Stricta întreținere făcându-se numai din sumele derizorii ce se pot realiza, ca profit, din antrepriza punctului de pescării din vecinătatea stațiune.

In acelaș timp „Paridul" a construit la Constanța două stațiuni „biooceanografice" foarte rău așezate, cu un budget de 400.000 lei anual și n'au adus absolut nici un profit practic din cercetările lor „științifice" și nici n'au să aducă, din cauză că nu le este locul lor acolo în cupirnsul unui port mare, loc totdeauna evitat de pești.

In ultimii 3 ani „Paridul" a cheltuit 10 milioane lei pentru „cercetări științifice" fără a se vedea rezultatele practice. Pe când cercetările dela Agigea, publica e în vre-o 20 de lucrări științifice, recent apărând și un volum de 400 pagini, închinat aceluiaș scop, pot duce la concluzii practice *indiscutabile.*

Pe lângă faptul că s'a putut stabili de d. prof. Borcea că în fauna M. Negre sunt reprezentanți din M. Mediterană, din M. Caspică și din Mările Nordice, a mai stabilit că se găsesc la țărmul românesc 90 specii de pești, majoritatea lor foate utili și vre o 160 specii nevertebrate, multe din ele servind de hrană pentru pești.

Apoi s'a mai constatat că o bună parte dintre peștii mari timi au obiceiu să vină spre coastele dobrogene în bancuri mari la anumite perioade, migrațiune determinată de condițiuni precise, când se pot pescui în cantități foarte mari. Ori faptul acesta nu era cunoscut.

Din lipsa de cunoaștere a biologiei diferitelor specii de pești foarte necesari în pescuitul românesc, nu s'a aplicat niciodată o prohibițiune absolut rațională și nici măsurile de protecțiune indispensabile pescuitului nostru.

De asta unele specii de pești merg spre dispariție, cum este *niselrul* care se pescuește din an în an mai puțin.

Să sperăm că în cu ând cei în drept vor sesiza realitatea și se vor convinge că Stațiunea maritimă Agigea aduce cele mai desăvârșite rezultate practice pe terenul economic al pescuitului nostru și vor înțelege că e necesară o colaborare strânsă între „Parid" și această Stațiune.

Nic. Macarovici

Problema pîinii discutată pe larg

în consiliul municipal al Iaşului. Şedinţa de Sîmbătă seară

Sâmbătă la ora 5, s'a ţinut la primărie şedinţa consiliului municipal. Au absentat d-nii I. Soarec, P. Bogdan, C. Toma şi C. Dimitriu.

Chestia pânii

Inainte de a se intra la ordinea de zi, d. Xenofon Eraclide vorbeşte în chestiunea pâinei.

Mâncăm o pâne infectă, spune d. Eraclide şi aceasta din cauză că ajutorii de primar au tărăgănat lucrurile lăsându-le să ajungă în starea alarmantă de azi.

D. Eraclide prezintă două articole apărute în ziarul „Opinia" unde din lumina cifrelor, reiese cât de mult sunt spoliaţi cetăţenii.

Vorbitorul arată că acei care sunt vinovaţi de preţul urcat şi calitatea pâinei, nu-s brutarii ci morarii. Pentru a se remedia acest rău, d. Eraclide e de părere că trebue înfiinţată o asociaţie care să cumpere grâu dela producător, spre a evita ca morarii, şi ei cumpărători de grâu, să dicteze preţuri şi să fixeze singuri calitatea făinei.

Vina brutarilor

Ia cuvântul apoi d. *dr. Cădere* medicul şef al municipiului, care arată că şi brutarii au partea lor mare de vină în specula ce se face cu pâinea.

„Mai ales, spune d. dr. Cădere, cum să nu fie pâinea proastă, dacă mulţi brutari eşeni, sunt în realitate de meserie... cizmari, vânzători de şiruri, etc. E deajuns ca un mic meseriaş să aibă un capital, căci imediat deschide o brutărie".

Medicul şef al municipiului, arată că serviciul sanitar îşi face pe deplin datoria spre binele populaţiei. S'au făcut zeci de confiscări a sute de pâini şi unde se vor constata abuzuri, confiscările vor continua.

Explicaţiile primarului

D. primar Racoviţă arată că în toate consiliile comunale, punându-se în discuţie chestiunea pâinei, s'au ridicat acuzaţii împotriva administraţiei comunale. Nu pentru vreo desvinovăţire ci pentru o clarificare a locurilor, primarul Iaşului ţine să aducă următoarele la cunoştinţa consilierilor:

— „N'am lipsit mult din Iaşi. Plecam la Bucureşti tot pentru oraşul nostru şi niciodată nu plecam fără a reînoi ordinele privind supravegherea şi controlul fabricaţie pâinei. Niciodată nu s'a exercitat un control mai riguros. Pot afirma chiar că nu se mai înregistrează lipsuri la cântar.

In ce priveşte calitatea pâinei, ea a fost fixată de noi prin ordonanţa municipală şi ori de câte ori găsim o abatere, procedăm cu toată severitatea la confiscări şi amendare.

Preţul pânii

Afirmaţia d-lui Eraclide că pâinea e mai scumpă la Iaşi ca în întreaga ţară, nu e reală.

Iată o statistică din care reies faptele aşa cum sunt:

Huşi: calit. I 7 lei, II 6 lei. Galaţi: calit. I 7 lei, II 5 lei. Fălticeni: calit. I 7 lei, II 6 lei. Brăila: cal. I 7, cal. II 6 lei, cal. III 5 lei. Focşani: cal. I 7 lei (900 grame), cal. II 6 lei. Bacău: cal. I 7 lei, cal. II 6 lei. Piatra N. cal. I 6 lei (800 gr.) cal. II 5 lei (800 gr.) Botoşani: calit. I 7 lei (900 gr.) cal. II 6 lei. Bârlad: calit. I 7 lei, cal. II 6 lei. Vaslui: calit. I 7, cal. II 6 lei. Cet. Albă: calit. I 8 lei, cal. II 7 lei. La Chişinău ca şi la Bucureşti vânzarea pâinei este liberă.

O fabrică comunală

Primarul Iaşului arată că în curând se va înfiinţa o fabrică comunală de pâine, care va vinde cu preţul cel mai scăzut o pâine cât mai higienică. Până atunci, întrucât unii brutari au desfăcut cartelul şi au început să vândă pâinea cu preţ mai ieftin, primăria va adresa un apel către public în care va cere boicotarea brutarilor hrăpăreţi şi sprijinirea celor cinstiţi.

In orice caz, pâinea se va îmbunătăţi în calitate şi s'au luat toate măsurile pentru ca publicul să nu fie speculat.

Monumentele istorice

D. prof. Lungu, vorbeşte apoi în chestiunea monumentelor istorice din oraş, care au fost lăsate în părăsire,— cerând un fond pentru a le face unele reparaţii şi a le asigura o mai mare trăinicie.

D. Racoviţa, spune că deşi această chestiune trebue rezolvată de Comisia specială a monumentelor istorice, care primeşte în acest scop fonduri dela minister,—va căuta totuşi să vie în ajutor, acordând fonduri pentru repararea bisericilor Golia şi Sf. Sava.

*

D. *Marcel Şmilovici,* cere să i se dea cuvântul, pentru a face o cumunicare privind o procedură în chestia pâinei.

D. *Racoviţă:* „D-ta faci confuzie între procedura civilă şi cea dela noi".

D. Şmilovici, îşi reia locul, cu totul resemnat.

Diverse

Se discută apoi o serie de lucrări curente ca licitaţii, expropieri, mutări, schimburi de teren.

S'a luat în discuţie chestia gheţei. Intrucât pe tu celelalte chestiuni, nu mai era timp, şedinţa a fost amânată pentru astăzi.

LONNY

Staţiunea Meteorologică Agricolă Copou-Iaşi

Buletin Meteorologic
din 30 Iulie 1934

Temperatura aerului la 8 ore dimineaţă 21.5

Temperatura minimă absolută în cursul nopţei 15.7

Temperatura maximă absolută a zilei precedente 28,2.

Presiunea atmosferică 8 ore dim n milimetri 7.63

Prevederi de timp.—Presiunea atmosferică mult crescută, timpul se va menţine uscat, temperatura va creşte, vânt slab în diferite direcţii.

Starea agricolă şi prevederi agricole. — Porumbul progresează bine şi se prevede că va da o bună recoltă.

Şeful Staţiunei, I. ŢIŢU

x „Opinia" *face abonamente pentru orice staţiune balneară sau climaterică din ţară cu 50 lei.*

FLIT PRAF

UCIDE

Ploşniţe, Purecii şi Furnici

VAPORIZAŢI FLIT, RENUMITUL INSECTICID LICHID CONTRA MUŞTELOR, ŢANŢARILOR ŞI MOLILOR.

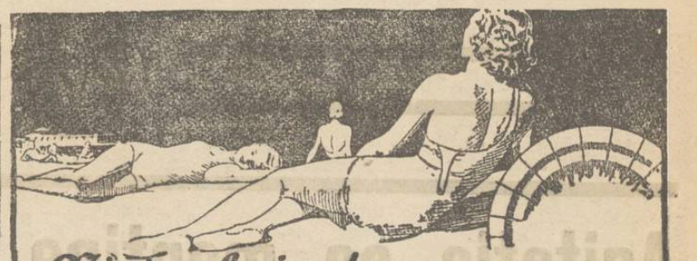

Nici o baie de soare fără Leocrem!

Tenul inegrit de soare prinde bine pe oricine. Asta arată tinereţe şi sănătate. Dar nu exageraţi cu băile de soare. Păziţi-vă pielea prin Leocrem ca să nu sufere. Leocrem ajută la înegrirea rapidă şi omogenă căci conţine vitamine solare.

Cutii elegante de Lei 15·— şi 30·— Chloredont S. A. R., Braşov

LEOCREM cu vitamine de soare

Vizitatorii ieşeni

la băile Vatra Dornei

Până acum au sosit peste 2000 persoane. Se crede că cifra vizitatorilor va trece anul acesta de 5000. Din Iaşi înregistrăm sosirea următoarelor familii:

Alfons Herovanu, L. Grünspan, Prof. Dr. N. Cosmovici, Ing. Nacht, Komarovski, Prof. Berescu, I. Adelsberg, Prof. C. Botez, Marcel Thierer, Prof. Petrovanu, Platzman, farmacist Weil, Dr. Ghelman, Avocat Serafim, Hascal Fisch, L. Rosenblum, Avoc. Schönblum, Simon Schvarz, Rosner, Avoc. Haimovici, Make Abramovici, D-na Holzman, D na Tăutu. D-ra Renée Michelsohn, fam. Safirştein, Coroi (şeful vămii), Abţug, Prof. Dr. Gheorghiu, Haimovici (mobile), Bogner, Nissen Argintaru, Bercovici (Mag. Buhuşi), Marcovici (Mag Singer) d-na şi d. Arnold Weinrauch, fam. Bercu, Aba Pollak, Natan Leiner, Şaie Steinberg, Sami Rauchwergher, Herman Weissman, d-na prof. Maria Manoliu, Virgiliu I. Georgescu, Silli Iosipovici, Marcel Rosenbaum, Adela Rosenzweig, Ivan Vidraşcu, Ferdinand Mureşanu L. Samoilsohn, Simon Forman, Elena Botez prof., avoc. Stefan Drăghici cu d-na, magistrat Octav Hulubei cu d-na, Rebeca Walder, Maier Singer, Brener Iacob cu d-na, Malvina Leibovici, Rotman Marcu, d-na Trandafirescu, H. Rothenberg I. L. Rosenstain, M. Melixon, avocat M. Elias cu d-na, dr. Hornstein, avoc. Klingher, Ghizela Klamer, Solomon Stern, Suzi Marcus, dr. colonel N. Dumitrescu, Gutman Leichman, Beca Dulce, prof. Eliza Apostolescu, prof. Anela Purcherea, Nagler, Iţic Betty, A. Abramovici, Iuju Leibovici (Atom), Eva Milgrom, ing. Meissner, V. Stefănescu, H. Fastlich, dr. Fischer, Rabin Baban, avoc. Rosenhaup, Iosef Ghetzler etc.

Printre persoanele proeminente din alte localităţi reţinem: d. general Paul Anghelescu, ministru; d-na Lapedatu, fam. dr. Iuliu Haţiegan din Cluj, fost ministru etc.

COR.

x **Siropul Iodotanic Dr. Ratianu** aprobat de Consiliul Sanitar Superior, se recomandă cu mare succes copiilor artritici, anemici, scrofuloşi şi rachitici pentru purificarea şi regenerarea sângelui, înlocuind Untura de Peşte. Nu produce jodism. Depozit Farmacia Dr. Ratianu, Iaşi, Cuza Vodă 48.

Ieşeni! Veniţi cu toţii Mercuri 1 August la

Grădina Pomul Verde

unde are loc spectacolul extraordinar beneficiu şi ultima reprezentaţie de adio a tinerei, talentatei şi celei mai iubite subrete

SIDY THAL

în program dublu

Veţi admira într'o singură seară trei mari şlagăre

Iankale, Rebetz'n şi Komedianta

Bilete se vând zilnic dela 11-1 şi 4-8 la cassă.

Informaţii

x Clinica chirugicală Doctor Tzaicu şi celelalte secţiuni din Sanatoriul din Iaşi Strada Carol 20, sunt deschise şi în timpul lunilor de vară.

Pregătire permanentă pentru chirurgia de urgenţă.

x Dl. Dr. *H. Sirchis* dentist întorcându-se în localitate, a reînceput consultaţiile în cabinetul d-sale dentar din strada Cuza Vodă 7 vis-a-vis de Prefectura Poliţiei.

x Lumina şi razele solare scot în timpul verei la suprafaţa pielei acei pigmenţi ce se numesc pete de soare sau pistrui. Se pot uşor distruge aplicând *Crema Camforată Werner.* Preparatul Farmaciei Werner Iaşi. 2

x Dl. Dr. *Meniel Avram* reîntorcându-se din străinătate şi-a reluat consultaţiile la locuinţa sa din str. I. C. Brătianu 120 etaj.

CU JUMĂTATE DE PREŢ nufactură, galanterie „La Kuleta„ vis-a-vis de Spitalul Sft. Spiridon.

DE ÎNCHIRIAT apartamen, cu vad vechi comercial, în str. Socola, alăturea de farmacia Flach. Adresa Milgrom Socola 32.

De vînzare la Vaslui

Un imobil construcţie solidă în str. Dr. Radovici Nr 10, proprietatea D-lui Const. I. Cristea din Ploeşti str. Puşcaş Nr. 32.

Imobilul este compus din 6 camere mari, antret în faţă, bucătărie în corpul casei, cameră de bae şi un vitraj mare. Sobe de teracotă în unele camere. Instalaţie de apă şi electricitate, cişmea, pivniţă şi cameră de lemne. Pentru ori ce informaţiuni amatorii e pot adresa d-lui N. I. Cristea, oficiant Oficiul P.T.T, sau d-lui Alex. I. Cristea-Calex zarist din Vaslui.

RĂCEALĂ, DURERI DE DINŢI, Dureri REUMATICE alină

JAWOL

Cinema SIDOLI

Astăzi

— 2 grandioase premiere —

Metro-Goldwyn prezintă falanga de artişti: Marie Dressler, Jeana Harlow, John şi Lionel Barymore, Eduard Lowe şi Anita Page în

Dineu la ora 8

Magnifică realizare de cel mai grand os spectacol.

Al doilea film

Stan şi Bran

în noua şi ultima creaţie

Soţi ideali

Completare:

Jurnal sonor Paramount

Reprezentaţiile se succed dela 3 jum.—9 în sală şi dela 9 jum. în grădină.

Cinematograful Phoenix

prezintă de la ora 3 jum. la 12½ zilnic CU 15, 10 şi 8 lei

AMANTA

cu Jean Crawford şi Clark Gable

Romanul femeei moderne, al luxului frapant şi al patimilor profund umane.

Al doilea film

Sărută-mă

comedie de Tristan Bernard cu GEORGES MILTON

Primăria Municipiului Iaşi
PUBLICAŢIUNE

Se aduce la cunoştinţa contribuabililor în restanţă cu plata dărilor şi taxelor comunale către Municipiul Iaşi, că dispoziţia de reducere cu 40 a sută a dărilor din trecut până la 1 Aprilie 1933, se menţine până la 1 August 1934, cu condiţiunea de a se achita integral datoria astfel redusă până cel mai târziu la data arătată mai sus.

In acest caz vor fi dispensaţi şi de dobânzile de întârziere.

Plata se va face direct la Casa Municipală contra recipisă eliberată din chitanţierul a souche.

Primar, O. Racovitză
Secretar G-ral, Breviman

ANCHETELE „OPINIEI"

Un număr exagerat de cârciume

de jur împrejurul Halei

Se bea extraordinar de mult.— Deverul rachiului.— Scene triste şi degradante

Pornesc pe strada Cizmăriei în scopul să anchetez crâşmele, cari sunt cam numeroase în acel cartier.

Dela „Plevna" până la cârciuma d-lui Veinştein—faimosul „Crepcic", sunt nu mai puţin de 15 cârciume... în afară de cele 8 sau 10 câte mai sunt pe str. Anast. Panu.

O diversiune

Mă pregătesc tocmai să intru „La îndulcirea inimei" vestitul local al d-lui Iuchel-Iancu peste drum de farmacia Beceanu—şi sunt întâmpinat de un cunoscut „gh orghiadist" d. Carol Rozenteld fost consilier al Camerei de Comerţ, proprietarul unui frumos magazin de coloniale în str. Cizmărie...

Deşi am trecut peste categoria din care face parte d. Rosenfeld, deschid o paranteză înregistrând spusele d-sale.

Procedeu greşit

D. Rosenfeld socoate greşit, condamnabil chiar, procedeul unor comercianţi din aceea branşă, cari afişează preţuri la câteva articole principale—preţuri sub cost — concurând astfel în mod neloial pe alţi comercianţi—şi încărcând clienţii lor alte articole...

— „Nu e logic ni spune d. Rozenfeld, ca un comerciant cu vad şi clientelă formată, să caute să acapareze cu astfel de procedeie clientela destul de sensibilă, nenorocind o sumedenie de negustori mici cari abea îşi scot existenţa zilnică. Şi d. Rosenfeld se întreabă dacă Camera de comerţ, care trebue să protegiască comerţul, nu are nimic de spus în această privinţă.

In ceiace priveşte lipsa de vânzare la băcănii d. Rosenfeld o atribue faptului că parte din clientelă se află în prezent în vilegiatură, şcoalele închise etc. D. Rosenfeld este un negustor mai intelectual şi vede lucrurile prin altă prismă. Se prea poate să aibă dreptate.

Distileriile

Alături de băcănia d-lui Rozenfeld, se află depozitul distileriei „Unirea" având ca conducător pe d. Grubert.

In cartier mai sunt distileriile „Izvorul Moldovei" şi „Rojul".

Aflăm că între aceste depozite există o concurenţă nesericasă, care merge până la a opri clientul în trecere—ceiace nu cadrează cu comerţul en-gros.

La Crepcic

Intrăm la „Crepcic" — cârciumă celebră aproape în tot oraşul. E situată la capătul stradelei Capela Armeană, având intrarea principală în mai mult nul unde-şi desfac ţăranii produsele.

„Crepcic" nu este o emblemă, cum s'ar putea crede.

Pe firma învechită atârnată de asupra uşei acestei cârciumi, stă numele proprietarului: Michel Veinstein...

Crepcic e o poreclă pe care singur purtătorul ei nu ştie cine şi cum i-a atribuit'o... „Crepcic" nu este însă numai porecla d lui Veinstein, ci şi porecla a tuturor pasionaţilor după un pahar de rachiu bun (mai ales a pasionaţilor după mai multe pahare)... „Crepcic" a ajuns un cuvânt cu sens pejorativ; un calificativ ironic.

Unui băutor de meserie azi nu i te mai adresez cu clasicul cuvânt „sugilă" sau „beţivule", ci îi spui mai ritos, mai săgetător parcă: *Crepcic!*

Cârciumarul-tip

D. Veinstein este un omuleţ de un cot şi jumătate; în schimb e numai nerv.., Un fel de Athanase Gheorghiu al Halei...

Cu o mână combină băuturile, măsoară, toarnă în pahare şi gărăfi; cu alta ia banii; iar cu gura vorbeşte într'una...

Dacă ar avea 4 mâni, cred că pentru toate patru ar găsi întrebuinţare... Ba şi o gură în plus dacă ar avea tot i-ar fi de folos... Bănuesc că până şi în somn d. Veinstein trebuie să vorbească.

Vinde în special rachiu... Şi-i artist în arta de a prepara această băutură...

Ţăranii, vin din toate colţurile judeţului să-şi înece amarul în licoarea dela „Crepcic"... Este interesant să-i vezi cum intră şi cum ese... Crepcic este însă şi preferatul a foarte mulţi localnici cari au ajuns să se confunde cu acea crâşmă, fiind şi ei cunoscuţi în hală sub numele de „Crepcic".

Se bea extraordinar

Fac o raită şi la celelalte crâşme... Pe o porţiune de 20 metri stau îngrămădite:

„La Bătaia Tunului", „La Vestitul Ispas", „La Palatul pieţei", „La viaţă nouă" şi alte câteva ale căror embleme ne scapă din memorie.

Prelutindeni o clientelă care se înveseleşte forţat.

Îi vezi stând la mese, în faţa sticlelor cari se golesc mereu. Ochii li se închid de somn, de alcol, dar tărăgăcântece surde silindu-se să fie veseli... Şi beau oamenii de-a prăpăditelea..

Beau mai mult din obişnuinţă de cât de pasiune.

Ţăranul când vine în zoti la târg, trage la crâşmă şi bea că-i a bine—pe inima goală; când vinde marfa bea aldamaşul; când nu vinde bea de necaz; când se întâlneşte cu un prieten cinsteşt şi bea; bea de sete, bea de foame, bea ca să-i treacă vremea.

Şi bea în special rachiu, şi-l cere cât mai tare, cât mai iute şi pune în sticlă boabe de chiper ca să-l facă cât mai usturător.

Când vezi cantitatea enormă de alcool ce se consumă numai în acea parte de loc, te simţi întristat de marele număr de alcoolici şi detracaţ ce se pregătesc neamului românesc.

Aspecte degradante

Nu mai vorbesc de aspectul degradant pe care-l prezintă capătul cela de stradă în fiece seară, mai ales în zilele de serbătoare şi Duminică.

Indobitociţi de băutură, îi vezi tăvălindu-se pe trotuare, pe vreme rea sau bună, vomitând în stradă, făcându-şi necesităţile, agăţându-se de treabători, încăerându-se între ei, etc.

Mai penibil şi revoltător spectacol este însă când vezi în această stare de idioţe alcoolică femei şi minori între 15—20 de ani.

Negustorii ar trebui să fie mai temperaţi în dorinţa de vânzare a alcoolului, iar autorităţile mai atente; mai ales în acel loc unde abundă plebea.

„La îndulcirea inimei"

e o cârciumă situată drept în faţa farmaciei Beceanu, — o cârciumă unde ciocnesc un pahar de vin bun, comercianţii din cartier.

Deşi sub firma „La îndulcirea inimei", d. Iuchel Iancu sau d. Isac—cum îi spun clienţii—se plânge că-i... amărât.

Şi-i amărât că-i criză şi clienţii n'au parale; îi amărât de fisc; cheltuelile-s mari şi multe; câştigul mic etc.

D. Isac ne arată că ar fi imperioasă o ieftenire a preţului gheţei; a sifoanelor şi multe necazuri, cari amăresc pe comerciant.

— „Aici, îmi spune cârciumarul, e „îndulcirea inimei" „clientului, dar nu şi a negustorului".

*

Continuând plimbarea prin Hală vizitez „La leul din Moldova, restaurantul „La lord Byron" unde patronul pare un autentic Byron; „La Bolta rece" proprietatea d-lui Cotides; cârciumele Cramer, Aizicovici, etc.

Mâine vom publica aspecte din cafenelele şi frizeriile din Hală.

Z. Dessmond

PARTIDUL POPORULUI

pregăteşte pentru luna Septembrie

o serie de manifestaţiuni în Capitală şi în provincie

Toate organizaţiile averescane din ţară au primit câte o circulară dela Centru, prin care se arată că în cursul lunii Septembrie vor avea loc mari manifestaţii de ale partidului, în oraşele: Sibiu, Constanţa Craiova sau Caracal, Iaşi, Cernăuţi sau Chişinău.

Pentru încheierea acestui ciclu de demonstraţiuni, va avea loc o mare manifestaţie la Bucureşti, în ziua de 23 Octombrie.

In vederea acestor demonstraţiuni, se cere şefilor de organizaţii o activitate cât mai intensă în timpul vacanţei.

Căsătorie

In saloanele doamnei şi d-lui Rosalie şi Nathan Wachtel, s'a oficiat aseară căsătoria religioasă a fiicei lor Nely cu d. Julien Garland, nuni fiind d-na şi d. Ella Bernard Wachtel.

După solemnitatea religioasă a avut loc în grădină un copios banchet servit de „casa S. Grisaru" iar dansul a fost animat de o orchestră de salon sub conducerea d-lui Lupu.

In numeroasa asistenţă am remarcat; Doamna Hélène Garland, d-na şi d. Soare Steran (Bucureşti), d. doctor Mendel Avram, d na şi d. doctor Ochin, D na şi d. Săteanu, doamna Bibi Wachtel; d-na şi dl. Felix.

Domnişoarele: Hirssh, Kanner, Aichlender, Eisenberg, Brauchfeld.

Domnii: Doctor D. Iamandi, doctor Şmilovici-Wratislavius. Moior Chirculescu, Henrich Wachtel magist. Ernest Iamandi Eisenberg, L. Haitlinger, L. Dubov, Alfred Garland, M. Marian; d-nii avocaţi: Moscovici, Elias Wachtel, I. Kanner, Ornştein, Leibovici, Kremer; studenţii fraţii Beer, M Bercovici, Petruşca, Leonte Wachtel, etc.

In sunetele jazzului, şi sub farmec de lună, invitaţii au petrecut o noapte albă, animaţi mereu de d-na şi d-l Nathan Wachtel.

AZI la ROXY PREMIERĂ ŞI TOT NUMAI CU 12 şi 8 plus aviaţie

Cel mai emoţionant film

Criminal cu Hary Baur

Al doilea film **Cântecul Dragostei** cu SARY MARITZA dela Metropolitan House din New York.

Completare: Miky şi Jurnalul

ULTIMA ORĂ

Agitaţia se menţine în Austria

Astăzi începe procesul asasinilor

Viena 30.—Poliţia şi armata a fost pusă ieri în stare de alarmă. Trupe prevăzute cu mitraliere au ocupat instituţile publice. In jurul preşidenţiei consiliului s'au făcut baraje cu sârmă ghimpată. Patrul şi automobile blindate au circulat pe străzi.

Această alarmă se datoreşte faptului că au fost prinşi indivizi care transmiteau dispoziţii pentru noui acte teroriste.

*

La Lustenau în Vorarlberg, s'au produs ieri două atentate asupra uzinei electrice.

Alt atentat s'a încercat lângă Salzburg.

In Steyermark s'au mai produs mici ciocniri între Heimwehr şi naţional-socialişti.

Judecarea asasinilor

Astăzi se întruneşte tribunalul marţial pentru a începe judecarea celor 154 rebeli aflaţi arestaţi.

S'a zvonit cu acest prilej că naţional-socialiştii au pregătit o lovitură pentru eliberarea celor arestaţi.

Arhiducele Otto face propuneri

Paris 30.—Din Bruxelles se anunţă că ştirea despre asasinarea cancelarului Dollfuss a produs consternare la castelul Stenokeerz, unde locueşte exîmpărăteasa Zita su arhiducele Otto.

Arhiducele a declarat anturajului că este gata să răspundă la chemarea patriei!

Atitudinea Italiei

Viena 30—„Neue Freie Presse" află că trecătorile Alpilor spre Austria, sînt înţesate de trupe italiene. Un mare centru militar a fost stabilit la Udine.

D. Mussolini este hotărât să apere cu orce preţ independenţa Austriei.

*

Intre Paris, Roma şi Viena se urmează conversaţiuni diplomatice. Italia nu va întreprinde o acţiune militară, decât cu aprobarea Franţei şi Angliei.

E probabil că la începutul lui August va avea loc întâlnirea d-lor Mussolini şi Barthou.

Spre o împăcare

între fruntaşii naţ-ţărănişti

Bucureşti 30. — In legătură cu ultima audienţă a d-lui Al. Vaida la Palat, se afirmă următoarele:

D. Vaida crede (şi a comunicat Suveranului) că după guvernarea liberală, succesiunea va trebui să revină partidului naţ.-ţărănesc, iar preşidenţia guvernului se cuvine, incontestabil, d-lui I. Mihalache.

Se simte o tendinţă de destindere în partid şi de împăcare a fruntaşilor.

*

Astăzi sau mîne va avea loc o consătuire a d-lor Maniu, Mihalache, Vaida şi dr. Lupu.

La 15 August fruntaşii partidului vor avea o conferinţă la Tekirghiol, în care vor fixa ordinea de zi a congresului general din toamnă. Se va examina şi programul d-lui Mihalache în ce priveşte reorganizarea activă şi modificarea Constitut ei.

Informaţii

x Suntem rugaţi a arăta că d. prim-ajutor de primar Pascu Stanciu n'a demisionat dela Municipiu.

După cum, n'a avut vre'un diferend cu d. primar O. Racoviţă.

x O delegaţie de casapi en-gros şti, însoţită de un reprezentant al Camerei de comerţ, se va prezinta azi d-lui primar O. Racovitză.

Măcelarii cer revenirea la preţul vechi al cărnii.

x In localitate a fost arestat pungaşul de buzunare Neculae Bârsănescu, urmărit de poliţia Bârlad.

x In urma cercetărilor făcute la reclamaţia tinerei Eufenia Ţurcanu în contra d-lui Erlich directorul fabricei Ţesătu a-Socola, parchetul a emis rechizitor de trimitere în judecată a d-lui Erlich, pentru loviri.

x Inainte de a pleca la mare sau la munte, abonaţi-vă la „Opinia". Abonamentul lunar lei 50.

Un funcţionar cernăuţean

se sinucide la Bucureşti

Bucureşti 30.—Pe o bancă din Parcul Carol, a fost găsit un tânăr în nesimţire.

Transportat la spital, s'a constatat că e vorba de Ionel Copilu, în etate de 36 ani, funcţionar la închisoarea din Cernăuţi.

El a încercat să-şi curme viaţa, înghiţind o cantitate de otravă. Cauzele încă nu se cunosc.

Accident

Automobilul d-lui Leopold Rapaport a călcat ieri şi a rănit pe tînărul muncitor Avram Goldenberg. Cu aceiaş maşină, rănitul a fost transportat la domiciliul părinţilor.

In căutare de... spioni în trenul de Cernăuţi

Un călător cercetat la poliţia Paşcani — O fată dispărută

Un caz interesant s'a petrecut astă noapte în gara Paşcani.

Dela gara V. Alexandri, un sergent dela şcoala de geniu a anunţat la Paşcani că în trenul Bucureşti Cernăuţi se află o domnişoară şi un domn care consultă foarte amănunţit o hartă, trasând linii şi însemnând diferite localităţi din Basarabia.

D. Eugen Pondichi, şeful gării Paşcani, primind această înştiinţare, a anunţat poliţia.

Imediat ce trenul a intrat în gară, agenţii poliţiei au pătruns în vagonul în care se aflau persoanele semnalate.

Spre surprinderea acestora însă, în vagon nu găsi decât pe domnul misterios, care s'a recomandat agent al unei case comerciale din Bucureşti, iar domnişoara di păruse.

Intrebat despre dispariţia acesteia, individul răspunse că nu a avut nici o însoţitoare.

Agenţii poliţiei au învitat pe personagiul misterios la comisariat unde i s'a făcut o perchezi ie.

Asupra lui nu s'a găsit nici un fel de hartă.

Probabil că însoţitoarea a luat actele cu dânsa. SP.

Dizolvarea consiliului

Casei asigurărilor din Iaşi

Sâmbătă seara a sosit în localitate o adresă din partea Casei centrale a asigurărilor sociale, prin care se anunţa dizolvarea consiliului casei asigurărilor din Iaşi.

Dizolvarea este datorită unor reclamaţii în contra conducerii Casei.

Azi a sosit în localitate d. T. Ionescu consilier technic pe lângă asigurări, pentru a proceda la instarea noului consiliu. Instalarea are loc azi la ora 11 a. m.

După câte aflăm, preşedinte al asigurărilor ieşene va fi desemnat d. Vasile Arseni.

Un necunoscut, rănit de tren

refuză să se declare

Autorităţile ceferiste locale au fost informate despre un misterios caz petrecut în apropiere de staţia Dărămăneşti.

In timp ce trenul accelerat 52 Bucureşti-Cernăuţi, înainta spre staţia Dărămăneşti, un individ s'a aruncat înaintea locomotivei.

Mecanicul a oprit trenul şi călătorii au scos de sub vagoane pe sinucigaş care avea o mână tăiată şi era grav rănit la cap.

Transportat la un spital din Cernăuţi, el refuză a-şi da indentitatea, spunând doar că nu a încercat să se sinucidă, ci a fost brâncit de cineva în timp ce mergea pe lângă linia ferată.

Autorităţile ceferiste au deschis o anchetă spre a lămuri acest caz ciudat.

Individul în chestiune pare a fi de bună condiţie soctală, însă probabil suferă de alienaţie mintală.

x Laboratorul de analize medicale, chimice şi microscopice Dr. Ratianu autorizat de Minist. Săn. Publice, execută analize complecte de urină, spute, secreţiuni, etc. precum şi orice analize ce interesează industria, comerţul şi higiena alimentară. Iaşi Cuza Vodă 48.

Intâmplare tragică pe strada Tătaraşi

Un caz impresionant s'a înregistrat în localitate.

D-na Magdalena Maistru din Tg. Neamţ venise la Iaşi pentru a se căuta e o boală nervoasă.

Ieri, d-na Maistru mergea în strada Tătaraşi şi o trăsură era să dea peste dânsa. A fost salvată la timp; însă din cauza spaimei a suferit un dezechilibru mintal şi a fost internată în spitalul „Socola".

Un tînăr ieşan s'a înecat la Timişoara

Autorităţile locale au fost informate despre moartea prin înecare, a unui tânăr ieşan în canalul Bega din Timişoara.

In acea localitate, la un regiment de infanterie îşi făcea stagiul militar tânărul Lupu Schaer funcţionar comercial din Trg. Cucului.

Acum câteva zile, tânărul s'a dus cu nişte camarazi să se scalde în Bega.

La un moment dat unul dintre ostaşi a constatat că Schaer a dispărut iar hainele îi sunt pe mal.

Incepându-se, cercetări corpul lui Schaer a fost găsit în apă.

După câte aflăm, tânărul mai avea 10 zile până la eliberarea din armată.

Cazul a fost adus la cunoştinţa părinţilor nefericitului tânăr. Rep.

Un demers negustoresc

în chestia autorizaţiilor sanitare

La „Sfatul Negustoresc" a avut loc ieri o întrunire prezidată de d. senator Iancu Botez.

Au luat cuvântul d-nii H. Ghelberg, Georges Ghiuca, M. Brauchfeld, D. Dorojan, Iancu Georgescu, Vasile Cavaleru, N. Angelescu, Sol. Marcovici etc.

S'au dezbătut, în primul rând, neajunsurile pe care le produce noua lege sanitară. In special s'a insistat, asupra eliberării autorizaţiilor sanitare, şicanele la care sunt supuşi comercianţii de toate categoriile.

S'a hotărât facerea unui demers pe lângă d. dr. Cădere, medicul şef al Municipiului.

O intervenţie va fi făcută şi pe lângă d. primar O. Racovitză,—în acelaşi chestiune.

S'a anunţat apoi că d. Racovitză primind delegaţia de negustori şi industriaşi care a înmânat memoriul privind reducerea taxelor municipale, a promis formal că la viitorul bugăt va lua în considerare deziderate'e exprimate.

S'au mai dezbătut diferite chestiuni curente, anunţându-se apoi permanentizarea întrunirilor negustoreşti.

Intrunirea negustorilor a luat sfârşit după ce s'a trimis o telegramă de adeziune congresului ţinut la Sibiu de către Sfaturile negustoreşti din Banat şi Ardeal.

REX

Agresiune sîngeroasă

în cartierul Gării

O agresiune sângeroasă s'a produs astă noapte în cartierul gării.

Dela un chef prelungit, Petre Păduraru din str. Uzinei nr. 88 şi Gavril Afanase din Tighina, s'au luat la ceartă, apoi la bătaie. In totul încăerării, Păduraru l-a lovit cu un cuţit pe Afanase.

Victima a fost internată în spitalul „Sf. Spiridon", iar agresorul se află arestat.

Citiţi zilnic Opinia

Consfătuire tehnică

în chestia conductei de apă

Ieri la prânz a avut loc la direcţia de exploatare c. f. r. şi consfătuire a comisiunei care se ocupă cu lucrările conductei de apă.

Au participat d-nii O. Racoviţă primarul Iaşului, inginerii Emil Niţescu, Andriescu-Cale, Emanuel Mülhştein şi Calmanovici.

S'a discutat chestiunea rezervorului dela Copou, făcându-se unele propuneri în această privinţă.

S'au examinat şi alte chestiuni tehnice, care a fost puse la punct de comisiunea inginerilor.

Alegere

Giurgiu 30.— Ieri s'a făcut alegerea consiliului comunei Giurgiu, obţinându-se următorul rezultat:

Guvernul 2753 voturi
Naţ.-ţărănişti 1076.
Gogişti 162

Casa de economie a clerului ortodox

La Protoeria a avut loc alegerea membrilor preoţi şi mireni din Jud. Iaşi, în adunarea ganerală a Casei de Economie, Credit şi Ajutor a Clerului ortodox din Romînia —cu următorul rezultat:

1. Pr. V. Mihailescu Consilier Preferent Sf. Mitropolie.
2. Pr. V. Chirica Protoereu Judeţului.
3. D. N. Vântu Şefu Serviciului cancelariei Mitropoliei

Şedinţa de constituire a adunărei generale care este aleasă pe timp de 5 ani, va avea loc la sediul Casei din Bucureşti în ziua de 18 Septembrie a. c.

Sinuciderea unui funcţionar

Cernăuţi 30 —Din Suceava vine ştirea că în acel oraş s'a sinucis Constantin Greculesei, funcţionar la ad-ţia financiară.

El fusese suspendat din serviciu, deoarece i se imputau grave nereguli.

De teama urmăririlor, şi-a tăiat beregata.

In agonie a fost transportat la spital.

Ştiri poliţieneşti

FURT. — Un furt îndrăzneţ s'a săvârşit la d. Elefterie Oprea din str. Oancea nr. 48.

Câţiva răufăcători s'au introdus în locuinţă şi au furat obiecte casnice, 15 mii lei în numerar şi câteva bijuterii de valoare.

Se fac cercetări.

DIVERSE. — Dl. Gh. Stănică din str. Moara de Vânt Nr. 25, a găsit pe str. Verdeş un număr de 350 manifeste comuniste, pe care le-a adus la comisia respectivă.

— Au fost aduşi la poliţie: Leib Reizic şi Strul Rosenfeld din Ungheni, fiindcă încercau să vândă lucruri de proveniență suspectă; fraţii Alexandru şi Vintilă Tomahaci din str. Strunga No. 8 pentru că au provocat scandal; Tatina Simion din Bulevardul Ferdinand No. 8 găsită suspectă, şi Ion Taplig din str. Lăpuşneanu No. 23, fiindca a consumat la Bodega Lupu Cohn din Piaţa Unirei şi n'a plătit.

REP.

x In piaţa Halei s'a putut observa eri afluenţă de săteni ce cumpărau dela precupiile din Hală, câte 10—20 Klg. făină de popuşoi.

Aceasta dovedeşte cu prisosinţă lipsa mare de făină de porumb ce se resimte la ţară.

Concursul de admitere în liceul militar

Inscrierile la concursul de admitere în Liceul Militar Iaşi se mai primesc până în seara zilei de 3 August 1934.

Până în prezent s'au primit la direcţiunea liceului, următoarele cereri de înscriere:

Pentru clasa	I-a	115
„ „	III a	19
„ „	IV-a	16
„ „	VI-a	2

Ministerul Apărărei Naţionale prin ordin telegrafic a a robat candidaţilor cari au promovat o clasă în Iunie să se înscrie în aceiaş clasă.

Spre exemplu un candidat care a promovat clasa III-a în Iunie 1934, se poate înscrie în aceaiaşi clasă, etc.

Intreruperile de studii se vor justifica cu dovezi sau certificate eliberate de şcoalele respective, unde candidatul a urmat ultima clasă, după informaţiunile ce se dau de Liceul Militar.

Detaşaţi din pag. I-a

BONUL DE PARTICIPARE
LA NOUA SERIE DE
Mari premii gratuite

ORA

D. Mussolini hotărât

la o acţiune militară

Roma 30.— Cele 4 divizii concentrate la graniţă ocupă trecătorile Trestin, Brenero, Santabibe şi Tardi. Aceste trupe se sprijină pe fronturile dela Bolsano şi Udine.

*

Viena 30.—Presa franceză comentează cu viu interes atitudinea Italiei. D. Mussolini socoteşte că este insuficient un protest al Puterilor la Berlin; şi că e nevoe de o acţiune mai energică.

*

Viena 30.—In vederea procesului care începe azi, tribunalul marţial este înconjurat de detaşamente militare Străzile sunt păzite de trupe

DIVERSE

— Mâne dimineaţă va avea loc un consiliu de miniştri prezidat de d. Tătărescu.

— La Ponte Cirino (Italia) s'a scufundat o barcă cu 20 persoane.

DEJALINURI pentru lingerie de domni desene noui au sosit la mag. **„FAVORIT"**

INFORMAŢIUNI

x D. deputat Iancu Zipa a convocat pentru azi comisia interimară a Camerii de comerţ.

Inainte de a se intra în ordinea de zi, d-sa va da cetire raportului inspectorului ministerial privitor la afacerea „Târgului eftin", pe care l'a adus dela Bucureşti".

x ORGANIZAŢIE COMUNISTĂ.— In cursul săptămânii trecute, inspectoratul local de siguranţă a descoperit o nouă organizaţie comunistă. Sunt implicaţi câţiva zeci de tineri, muncitori şi intelectuali, din localitate.

S'au operat arestări şi în diferite puncte din Moldova.

Cercetările continuă.

x Eri a avut loc cununia religioasă a d-rei Viorica Ghiga, licenţiată în litere, cu tînărul avocat Lovinescu din Fălticeni. Nuni au fost d-na şi dl. N. Cogălniceanu, casierul băncii Naţionale.

x Cetitorii noştri din provincie, care au strâns bonurile de premii, sunt rugaţi a le trimite în plic închis la Administraţia ziarului „Opinia" împreună cu 5 lei taxa de manipulare şi 2 lei pentru răspuns (în mărci postale), după care vor primi fisa de participare la tragerea premiilor.

x In urma unui denunţ poliţia a mai arestat zilele acestea pe Gh. Babai şi concubina sa Magdalena Pelaghia din Str. Uzinei, bănuiţi a fi autori ai crimei asupra prezicătoarei Macoveschi. Insă parchetul i-a pus în libertate.

x O delegaţie de lucrători brutari s'a prezintat eri la d. chestor Leahu, cerând măsuri pentru aplicarea orarului la brutării.

x Comitetul Sindicatului ziariştilor mulţumeşte d-lor Tinculescu şi Budescu pentru colaborarea corectă depusă în vederea bunei reuşite a Kermezii de Sâmbătă.

Abonaţi-vă la „Opinia"!

x *Plângeri.* — Câţiva pensionari cereriști aflaţi în colonia dela Strunga a Casei muncii c. f. r. ne încunoştiinţează că îngrijirea la acea colonie ar fi insuficientă; iar apa şi nămolul ineficace pentru maladiile lor...

Reclamanţi ne precizează că de fapt au fost indicaţi pentru băile Techirghiol, şi în mod inexplicabil trimişi la Strunga.

PUBLICAŢIE

Se aduce la cunoştinţa publică, ţinerea unei licitaţii la Liceul Militar Iaşi în ziua de 14 August 1934, ora 10 a. m. pentru aprovizionarea cu materiale, cărţi şi rechizite, pentru anul şcolar 1934 | 1935 a unui efectiv de circa 291 elevi. Valoarea furniturei este de aproximativ 598.546 lei.

Garanţia de 5%, prevăzută de ar. 92 din legea contabilităţei publice, se va depune în numerar sau efecte garantate de stat, socotite la valoarea lor nominală, în ziua licitaţiei, în primirea comisiunei.

Furnitura se va preda la sediul liceului militar în Iaşi, până la 1 Septembrie 1934.

Licitaţia se va ţine în conformitate cu art. 88—110 din legea contabilităţei publice, care împreună cu caetul de sarcini respectiv, se pot vedea în orice zi de lucru, dela ora 9—12 la cancelaria liceului militar, Iaşi.

p. Comand. Liceului Militar Iaşi
Lt. Colonel *I. Popescu*
Ofiţer cu mat. didactice
Locot. *Constantinescu*

De ce se miră un Eschimos
Că tenul mi-e aşa frumos
Când îl poate obţine fiecare
C Crema de lăcrămioare.

CUMPĂR
AUR dinţi, bijuterii vechi orice cantităţi, plătind cel mai bine.
Ceasornicăria Palatului Brătianu 82
C. Poştală vine la domiciliu B.82

Numai 2 zile
mai sunt până la tragerea
cl. 4-a Loteria 5-a
ce are loc
la 1 şi 2 August crt.
Jucători!
Grăbiţi-vă şi reînoiţi lozurile la
Colectura Norocului
Banca Emanoil Marcovici
IAŞI Strada Ştefan cel Mare 15